

Erhebungsbogen

B

| | | | | |
|----------------------------|--------------------------|-------------------|---|------------------|
| Projekt | Biotopkartierung Hamburg | | Interne Nr. | 8386 |
| | | | DK5 DK5-GK | 5626 5628 |
| Handlungsbedarf | Nein | | DK5 - Name | Neugraben-Nord |
| Bearbeitung | BRA | Kopie Nein | Biotop-Nr. alt | 77 141 |
| Räumliche Abbildung | Fläche | | Kartierung | 16.08.2007 |
| Anzahl Abschnitte | 1 | | Fläche / Länge [m²/m] | 22833,0388 |
| | | | Breite (lineare Abb.) [m] | |

| | | | |
|----------------------------|--|-----------------------------|-------------|
| Gesetzlicher Schutz | _ kein gesetzl. Schutz kein gesetzlich geschütztes Biotop | Schutz nur teilweise | Nein |
|----------------------------|--|-----------------------------|-------------|

| | | |
|---------------------------|---|--|
| Gesamtbewertung | 5 | Noch wertvoll, gut entwicklungsfähig |
| – Alter | 6 | Biotop mittleren Alters, 50 bis 100 Jahre |
| – Belastungsgrad | 5 | Flächenhaft mittlere oder örtlich starke Belastung |
| – Ökolog. Funktion | 4 | Isolierter Lebensraum, keine oder nur geringe Bedeutung für Nachbarflächen |
| – Seltenheit | 5 | Seltener Biotoptyp, floristisch stark verarmt, ohne seltener Pflges. od. verbr. artenreicher Biotoptyp |

Bestandsbeschreibung

Extrem artenarme gemähte Fläche an der Moorwettern, zusammen mit den benachbarten Flächen einheitlich als Mähwiese genutzt, bisher in diesem Jahr vermutlich aufgrund des hohen Wasserstandes und der Niederschläge nicht gemäht, mit über große Flächen im Norden dominanter Rasenschmiele mit eingesprengt etwas höheren Anteilen von relativ kleinwüchsiger Flatterbinse. Örtlich, v.a. im Süden am Quergraben mit Übergängen zu einem Schlankseggenried, grasreich, rund 1 m hoch aufgewachsen, vermutlich extrem bodensauer, derzeit auch extrem nass am Boden und derzeit ausgesprochen artenarm. Nur in den Randbereichen, am Übergang zu den benachbarten Entwässerungsgräben bzw. der Moorwettern im Norden dominieren andere Süßgräser und Arten der nährstoffreicheren Röhrichte wie Rohrglanzgras oder Wasserschwaden. Blühaspektbildende Arten sind im Gebiet nicht vorhanden.

Vorkommen an Biotoptypen

| 1 | TF | Typ | HF | F.Anteil |
|---|--------|---|--------------------|----------|
| 2 | BTYP | Biotoptyp | - gesetzl. Grundl. | |
| 3 | Zusatz | Zusatz zum Biotoptypen | | |
| 4 | LRT | Lebensraumtyp | | |
| 1 | 1 | | Ja | 100 % |
| 2 | GIF | Artenarmes Grünland auf Feuchtstandorten (2000) | | |

Räumliche Lage

| | | | | |
|---------------------------|---|--|--|--|
| Lagebeschreibung | Südlich Moorwettern | | | |
| Nachbarnutzung/en | Grünland, Gräben | | | |
| Rechtswert (X) | 556371 | Hochwert (Y) | 5927526 | |
| Bezirk | Harburg | Naturraum | Altländer Randmoorsenke (671.22) | |
| Stadtteil (OT-Nr.) | Neugraben-Fischbek (715) | Gemarkung | Fischbek (705) | |
| Digitaler Grünplan | <input type="checkbox"/> Hafengesamtgebiet | <input type="checkbox"/> Ramsargebiet | <input type="checkbox"/> EG-Vogelschutzgeb. | <input checked="" type="checkbox"/> x |
| Ausgleichsflächen | <input checked="" type="checkbox"/> Biosphärenreservat | <input type="checkbox"/> Nationalpark | | |
| NSG / ND / LSG | NSG Moorgürtel [HH-703 / Anteil: 100%] | | | |
| FFH-GEBIET | | | | |
| Wasserschutzgebiet | Süderelbmarsch/Harburger Berge [3 / Anteil: 100%] | | | |

Erhebungsbogen

B

| | | | |
|----------------------------|--------------------------|---|----------------|
| Projekt | Biotopkartierung Hamburg | Interne Nr. | 8386 |
| | | DK5 DK5-GK | 5626 5628 |
| Handlungsbedarf | Nein | DK5 - Name | Neugraben-Nord |
| Bearbeitung | BRA | Biotop-Nr. alt | 77 141 |
| Räumliche Abbildung | Fläche | Kartierung | 16.08.2007 |
| Anzahl Abschnitte | 1 | Fläche / Länge [m²/m] | 22833,0388 |
| | | Breite (lineare Abb.) [m] | |

Räumliche Lage

Karte

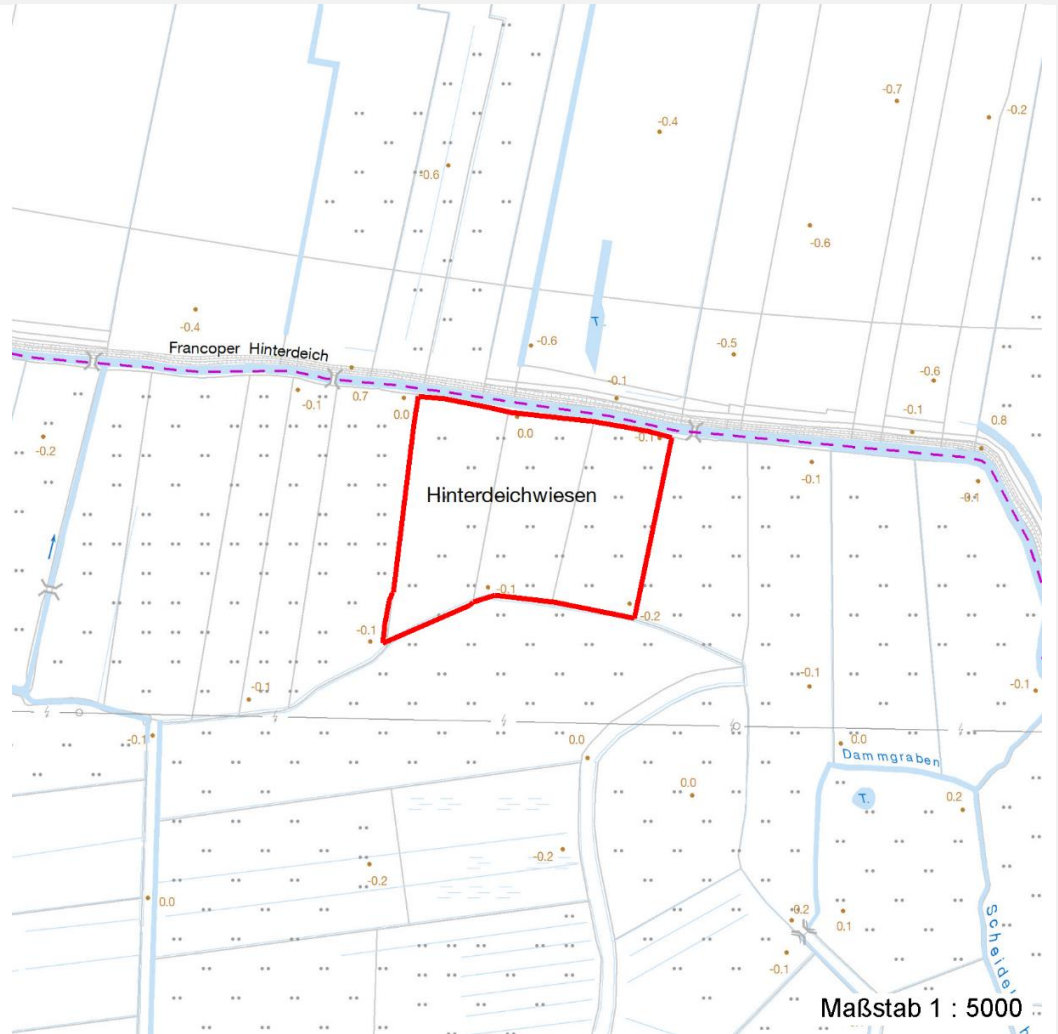

Weitere Erhebungsbögen

| Interne Nr. | Interne Nr. Zuordnung | DK5 | Biotop-Nr. | Kartierung | Zuordnung | DK5 (GK) | Biotop-Nr. (alt) |
|-------------|-----------------------|------|------------|------------|-----------|----------|------------------|
| 8386 | 8385 | 5626 | 77 | 24.09.1999 | K | 5628 | 141 |
| 8386 | 91262 | 5626 | 77 | 20.06.2015 | K | 5628 | 141 |

Zuordnung: N = nachfolgende Kartierung, K = weitere Kartierungen (zeitlich vorher oder nachher)

Weitere Angaben

| Merkmal | Wert |
|------------------------|---|
| Auswertung | |
| Gefährdung / Einflüsse | Extrem an Arten verarmt, recht wenig genutzt, vermutlich unternutzt. |
| Wertgesichtspunkte | Sehr nasser, eventuell etwas bodensaurer Standort, gute Entwicklungsmöglichkeiten für Moorwiesen. |

Erhebungsbogen

B

| | | | |
|----------------------------|--------------------------|---|------------------|
| Projekt | Biotopkartierung Hamburg | Interne Nr. | 8386 |
| | | DK5 DK5-GK | 5626 5628 |
| Handlungsbedarf | Nein | DK5 - Name | Neugraben-Nord |
| Bearbeitung | BRA | Biotop-Nr. alt | 77 141 |
| Räumliche Abbildung | Fläche | Kartierung | 16.08.2007 |
| Anzahl Abschnitte | 1 | Fläche / Länge [m²/m] | 22833,0388 |
| | | Breite (lineare Abb.) [m] | |

Weitere Angaben

| Merkmal | Wert |
|-------------------------|---|
| Maßnahmen | 1. Schnittvorverlegen, eventuell Boden kalken (vermutlich sehr saurer Boden). evtl. Festmistdüngung zulassen, Artanreicherung betreiben, evtl. Teilumbruch mit Einsaat von feuchtgrünlandarten zulassen |
| Grünland | |
| Aufnahmeart | Veg.aufnahme |
| Produktivität | gering - mäßig produktiver Standort |
| Nutzungsintensität | gering - < 1GVE/ha, meist nur einmalige Mahd |
| Verh. Prod.-Nutz. | ausgeglichen - Produktivität und Nutzung sind ausgeglichen |
| Bewirtschaftungsstadium | vor dem 1. Schnitt/Auftrieb |
| Grünl. Auswert. | |
| Mängel / Defizite | Kaum noch nutzbar, stark verarmt |
| Entwicklungstendenzen | Artenverarmung, Aushagerung, versauerung |
| Entwicklungsziele | Artenreicherer Bestand |

Teilflächenbeschreibung

| | | | |
|-----------------------|---|---------------------------|-------|
| Teilflächentyp | | Teilflächen-Nr. | 1 |
| Biotoptyp | Artenarmes Grünland auf Feuchtstandorten (2000) | Biotoptyp | GIF |
| - Zusatz | | - gesetzl. Grundl. | |
| FFH-LRT | | FFH-LRT | |
| Beschreibung | | Entw.potential LRT | |
| | | Hauptfläche | Ja |
| | | Flächenanteil | 100 % |
| | | FFH-Unters.Fläche | Nein |
| | | Saatgutfläche | Nein |

Weitere Angaben

| Merkmal | Wert |
|---------------------------|---|
| Boden | |
| Feuchte | 7 - feucht |
| Stickstoffgehalt | 3 - stickstoffarm |
| Standort, Relief | |
| Belichtung | 6 - halbsonnig bis halbschattig |
| Veg. - Deckg./Ant. | |
| Gesamt | 100 % |
| 1. Krautschicht | 100 % |
| Veg. - Höhe | |
| Gesamt, durchschn. | 0.50 m |
| Veg. - Soziologie | |
| BfN Schlüssel | 27.0.01.03.2 - Caricion gracilis (Torfarme Großseggenrieder) 30.0.01 - Molinietalia caeruleae (Feuchtwiesen) |

Erhebungsbogen

B

| | | | | |
|----------------------------|--------------------------|--------------|---|------------------|
| Projekt | Biotopkartierung Hamburg | | Interne Nr. | 8386 |
| | | | DK5 DK5-GK | 5626 5628 |
| Handlungsbedarf | Nein | | DK5 - Name | Neugraben-Nord |
| Bearbeitung | BRA | Kopie | Biotop-Nr. alt | 77 141 |
| Räumliche Abbildung | Fläche | Nein | Kartierung | 16.08.2007 |
| Anzahl Abschnitte | 1 | | Fläche / Länge [m²/m] | 22833,0388 |
| | | | Breite (lineare Abb.) [m] | |

Zeigerwerte der Pflanzenartenliste (Auswertung)

| | | | |
|--------------------|-------------------------------|---|-----|
| Standort | Belichtung | halbsonnig bis halbschattig | 6,3 |
| Boden | Feuchte | feucht | 7,2 |
| | Stickstoff (N) | stickstoffarm | 3,5 |
| | Reaktion | mäßig sauer bis sauer | 4,4 |
| Vegetation | Mahdverträglichkeit | mäßig schnittverträglich (erster Schnitt nicht vor 1. Juli) | 5 |
| Zeigerwerte | Futterwert | geringwertiges Futter | 2,9 |
| | Wechselfeuchteanzeiger | | 4 |
| | Giftpflanzen | | 0 |
| | Überschw.anzeiger | | 3 |

Pflanzenartenliste

| Gruppe / Pflanzenart | MS | M | W | Vs | St | PA | Ph | Sz | VS | V | G | cf | § | Rote Liste | | | |
|---|----|----|---|----|----|----|----|----|----|---|---|----|---|------------|----|----|---|
| | | | | | | | | | | | | | | HH | ND | SH | D |
| Tracheobionta (Gefäßpflanzen) | | | | | | | | | | | | | | | | | |
| Agrostis stolonifera (Ausläufer-Straußgras) | 1 | r | | - | | | | | | | | | | | | | |
| Carex acuta (Schlank-Segge) | 1 | 1 | | - | | | | | | | | | | | V | | |
| Deschampsia cespitosa (Rasen-Schmiele) | 1 | 4 | | - | | | | | | | | | | | | | |
| Galium palustre (Sumpf-Labkraut) | 1 | r | | - | | | | | | | | | | | | | |
| Glyceria maxima (Wasser-Schwaden) | 1 | + | | - | | | | | | | | | | | | | |
| Holcus lanatus (Wolliges Honiggras) | 1 | 1 | | - | | | | | | | | | | | | | |
| Juncus effusus (Flutter-Binse) | 1 | 2a | | - | | | | | | | | | | | | | |
| Lythrum salicaria (Blut-Weiderich) | 1 | r | | - | | | | | | | | | | | | | |
| Persicaria amphibia (Wasser-Knöterich) | 1 | + | | - | | | | | | | | | | | | | |
| Phalaris arundinacea (Rohr-Glanzgras) | 1 | r | | - | | | | | | | | | | | | | |
| Poa trivialis (Gewöhnliches Rispengras) | 1 | 1 | | - | | | | | | | | | | | | | |
| Scutellaria galericulata (Sumpf-Helmkraut) | 1 | r | | - | | | | | | | | | | | | | |
| Anzahl Rote Liste Arten | | | | | | | | | | | | | | 1 | | | |
| Anzahl Arten | | | | | | | | | | | | | | 12 | | | |

MS: Mengensystem; M: Mengenangabe, W: Bewertung der Art (FFH-Monitoring), Vs: Vegetationsschicht, St: Status, PA: Autor Phänologie; Ph: Phänologie, Sz: Soziabilität, VS: Vitalitätssystem; V: Vitalität, G: Geschlecht, cf: unsichere Bestimmung, §: Schutz nach BNatSchG, HH: Rote Liste Hamburg, Nds: Rote Liste Niedersachsen, SH: Rote Liste Schleswig-Holstein, D: Rote Liste Deutschland