

# Erhebungsbogen

**B**

|                            |                          |   |                |
|----------------------------|--------------------------|---|----------------|
| <b>Projekt</b>             | Biotopkartierung Hamburg | <b>Interne Nr.</b>                      | 8424           |
|                            |                          | <b>DK5   DK5-GK</b>                     | 5626 5628      |
| <b>Handlungsbedarf</b>     | Nein                     | <b>DK5 - Name</b>                       | Neugraben-Nord |
| <b>Bearbeitung</b>         | BRA                      | <b>Biotop-Nr.   alt</b>                 | 41 96          |
| <b>Räumliche Abbildung</b> | Fläche                   | <b>Kartierung</b>                       | 08.10.2007     |
| <b>Anzahl Abschnitte</b>   | 1                        | <b>Fläche / Länge [m<sup>2</sup>/m]</b> | 19237,5678     |
|                            |                          | <b>Breite (lineare Abb.) [m]</b>        |                |

|                            |  |                             |    |
|----------------------------|--|-----------------------------|----|
| <b>Gesetzlicher Schutz</b> | § 30 (2) 2.5 Binsen- und seggenreiche Nasswiesen | <b>Schutz nur teilweise</b> | Ja |
|----------------------------|--|-----------------------------|----|

|                           |   |  |
|---------------------------|---|--|
| <b>Gesamtbewertung</b>    | 5 | Noch wertvoll, gut entwicklungsfähig   |
| – <b>Alter</b>            | 5 | Biotop mittleren Alters, 20 bis 50 Jahre   |
| – <b>Belastungsgrad</b>   | 5 | Flächenhaft mittlere oder örtlich starke Belastung   |
| – <b>Ökolog. Funktion</b> | 5 | Bedeutung in einem Biotopkomplex, für den lokalen Biotopverbund oder als Puffer                        |
| – <b>Seltenheit</b>       | 5 | Seltener Biotoptyp, floristisch stark verarmt, ohne seltener Pflges. od. verbr. artenreicher Biotoptyp |

## Bestandsbeschreibung

Homogene Grünlandfläche über Niedermoor mit noch flach im Gelände erkennbaren, ehemaligen Gruppen mit Nordsüdverlauf. Der Boden ist moorig, weich, in Teilbereichen offenbar wenig standfest, mit erkennbaren Eintiefungen von Fahrspuren durch die Nutzung in diesem Jahr. Die Vegetation der Flächen ist dennoch v.a. von Süßgräsern beherrscht mit hohen Anteilen von Wiesenfuchsschwanz, Honiggras, Rispengras, eingestreut mit hohen Anteilen von feuchtezeigenden Arten wie Rohrglanzgras und Flutschwaden, nur mäßig artenreich ausgeprägt, offenbar blütenarm und seggenarm. Eine Häufung von Schlanksegge findet sich allein in Teilbereichen der im Gelände flach eingemuldeten Gruppen.

## Vorkommen an Biotoptypen

| 1 | TF     | Typ   | HF                 | F.Anteil |
|---|--------|---|--------------------|----------|
| 2 | BTYP   | Biotoptyp   | - gesetzl. Grundl. |          |
| 3 | Zusatz | Zusatz zum Biotoptypen  |                    |          |
| 4 | LRT    | Lebensraumtyp   |                    |          |
| 1 | 1      |   | Ja                 | 80 %     |
| 2 | GMZ    | Sonstiges mesophiles Grünland (2000)  |                    |          |
| 1 | 2      |   |                    | 20 %     |
| 2 | GNR    | Seggen-, binsen- und/oder hochstaudenreiche Nasswiese nährstoffreicher Standorte (2000) |                    |          |

## Räumliche Lage

|                           |  |                                       |   |
|---------------------------|--|---------------------------------------|---|
| <b>Lagebeschreibung</b>   | Kartenmitte  |                                       |   |
| <b>Nachbarnutzung/en</b>  | Grünland, Gräben                                       |                                       |   |
| <b>Rechtswert (X)</b>     | 556925   | <b>Hochwert (Y)</b>                   | 5927065   |
| <b>Bezirk</b>             | Harburg  | <b>Naturraum</b>                      | Altländer Randmoorsenke (671.22)  |
| <b>Stadtteil (OT-Nr.)</b> | Neugraben-Fischbek (715)                               | <b>Gemarkung</b>                      | Neugraben (707)   |
| <b>Digitaler Grünplan</b> | <input type="checkbox"/> Hafengesamtgebiet             | <input type="checkbox"/> Ramsargebiet | <input type="checkbox"/> EG-Vogelschutzgeb. <input checked="" type="checkbox"/> x |
| <b>Ausgleichsflächen</b>  | <input checked="" type="checkbox"/> Biosphärenreservat | <input type="checkbox"/> Nationalpark | <input type="checkbox"/>  |
| <b>NSG / ND / LSG</b>     | NSG Moorgürtel [ HH-703 / Anteil: 100% ]               |                                       |   |
| <b>FFH-GEBIET</b>         |  |                                       |   |
| <b>Wasserschutzgebiet</b> | Süderelbmarsch/Harburger Berge [ 3 / Anteil: 100% ]    |                                       |   |

# Erhebungsbogen

**B**

|                            |                          |              |   |                         |         |
|----------------------------|--------------------------|--------------|---|-------------------------|---------|
| <b>Projekt</b>             | Biotopkartierung Hamburg |              | <b>Interne Nr.</b>                      | 8424                    |         |
|                            |                          |              | <b>DK5   DK5-GK</b>                     | 5626                    | 5628    |
| <b>Handlungsbedarf</b>     | Nein                     |              | <b>DK5 - Name</b>                       | Neugraben-Nord          |         |
| <b>Bearbeitung</b>         | BRA                      | <b>Kopie</b> | Nein                                    | <b>Biotop-Nr.   alt</b> | 41   96 |
| <b>Räumliche Abbildung</b> | Fläche                   |              | <b>Kartierung</b>                       | 08.10.2007              |         |
| <b>Anzahl Abschnitte</b>   | 1                        |              | <b>Fläche / Länge [m<sup>2</sup>/m]</b> | 19237,5678              |         |
|                            |                          |              | <b>Breite (lineare Abb.) [m]</b>        |                         |         |

## Räumliche Lage

### Karte

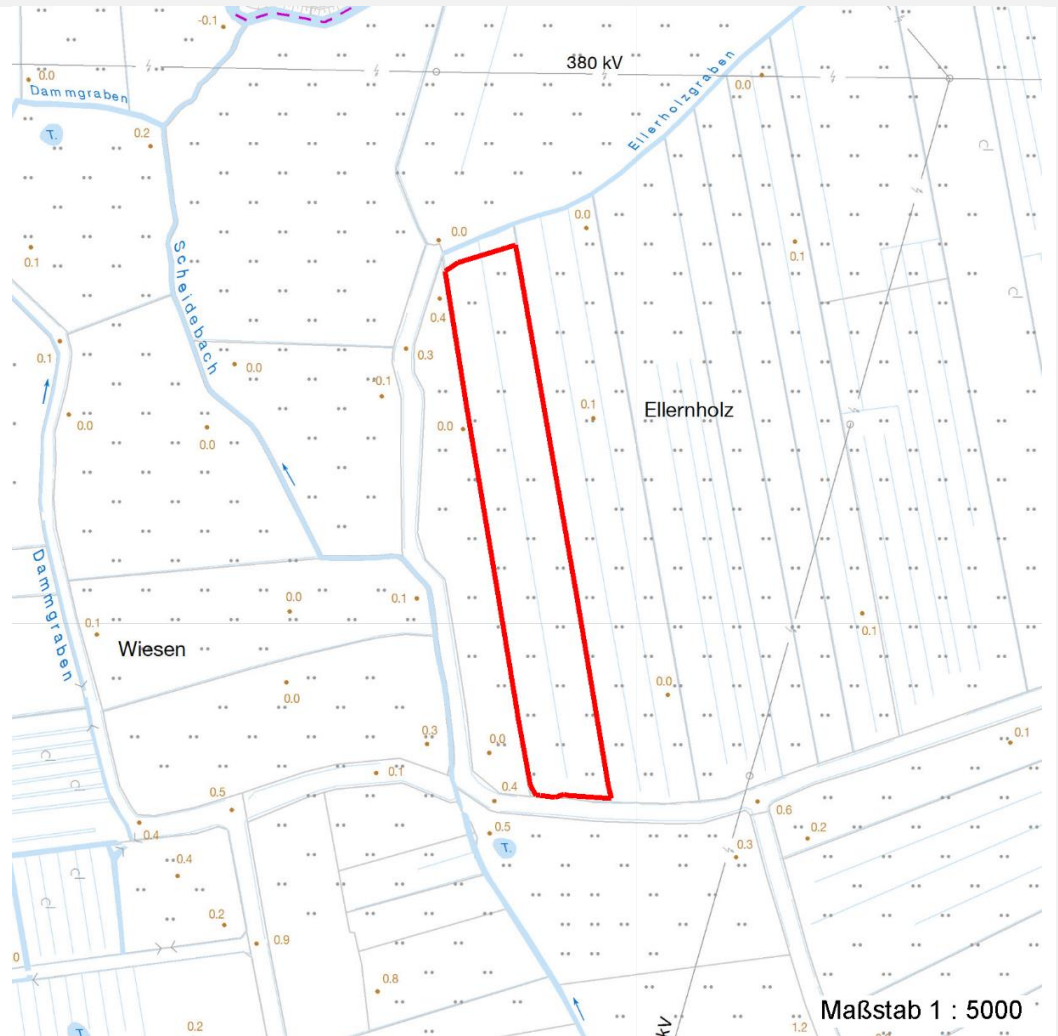

## Weitere Erhebungsbögen

| Interne Nr. | Interne Nr. Zuordnung | DK5  | Biotop-Nr. | Kartierung | Zuordnung | DK5 (GK) | Biotop-Nr. (alt) |
|-------------|-----------------------|------|------------|------------|-----------|----------|------------------|
| 8424        | 8418                  | 5626 | 41         | 22.09.1999 | K         | 5628     | 96               |
| 8424        | 91339                 | 5626 | 424        | 06.06.2015 | N         |          |                  |

Zuordnung: N = nachfolgende Kartierung, K = weitere Kartierungen (zeitlich vorher oder nachher)

## Foto

| Interne Nr. | Index | Dateiname            | Aufnahmerichtung |
|-------------|-------|----------------------|------------------|
| 21446       | 0     | 5626_41_081007_1.JPG |                  |

## Weitere Angaben

| Merkmal                | Wert   |
|------------------------|--|
| <b>Auswertung</b>      |  |
| Gefährdung / Einflüsse | Offenbar intensive Nutzung in der Vergangenheit, Verarmung an Arten. |

# Erhebungsbogen

**B**

|                            |                          |   |                |
|----------------------------|--------------------------|---|----------------|
| <b>Projekt</b>             | Biotopkartierung Hamburg | <b>Interne Nr.</b>                      | 8424           |
|                            |                          | <b>DK5   DK5-GK</b>                     | 5626 5628      |
| <b>Handlungsbedarf</b>     | Nein                     | <b>DK5 - Name</b>                       | Neugraben-Nord |
| <b>Bearbeitung</b>         | BRA                      | <b>Biotop-Nr.   alt</b>                 | 41 96          |
| <b>Räumliche Abbildung</b> | Fläche                   | <b>Kartierung</b>                       | 08.10.2007     |
| <b>Anzahl Abschnitte</b>   | 1                        | <b>Fläche / Länge [m<sup>2</sup>/m]</b> | 19237,5678     |
|                            |                          | <b>Breite (lineare Abb.) [m]</b>        |                |

## Weitere Angaben

| Merkmal            | Wert  |
|--------------------|---|
| Wertgesichtspunkte | Sehr feuchter, grundwassernah gelegener Standort, potentieller Wuchsort schutzwürdiger Feuchtvegetation, großflächiges Grünland mit Eignung als Wiesenvogelhabitat. |
| Maßnahmen          | Extensive Grünlandnutzung fortsetzen, 1. Schnitt eventuell vorverlegen, um gewisse Aushagerung zu erreichen, später Anreicherung der Artenvielfalt anstreben.       |

## Foto

**Fotodatei** 5626\_41\_081007\_1.JPG

**Bildbeschreibung**  
**Aufnahmerichtung**

**Fotodatei**

**Bildbeschreibung**  
**Aufnahmerichtung**



## Teilflächenbeschreibung

|                       |                                      |                           |      |
|-----------------------|--------------------------------------|---------------------------|------|
| <b>Teilflächentyp</b> |                                      | <b>Teilflächen-Nr.</b>    | 1    |
| <b>Biotoptyp</b>      | Sonstiges mesophiles Grünland (2000) | <b>Biotoptyp</b>          | GMZ  |
| - <b>Zusatz</b>       |                                      | - <b>gesetzl. Grundl.</b> |      |
| <b>FFH-LRT</b>        |                                      | <b>FFH-LRT</b>            |      |
| <b>Beschreibung</b>   |                                      | <b>Entw.potential LRT</b> |      |
|                       |                                      | <b>Hauptfläche</b>        | Ja   |
|                       |                                      | <b>Flächenanteil</b>      | 80 % |
|                       |                                      | <b>FFH-Unters.Fläche</b>  | Nein |
|                       |                                      | <b>Saatgutfläche</b>      | Nein |

# Erhebungsbogen

**B**

|                            |                          |              |   |                         |       |
|----------------------------|--------------------------|--------------|---|-------------------------|-------|
| <b>Projekt</b>             | Biotopkartierung Hamburg |              | <b>Interne Nr.</b>                      | 8424                    |       |
|                            |                          |              | <b>DK5   DK5-GK</b>                     | <b>5626</b>             | 5628  |
| <b>Handlungsbedarf</b>     | Nein                     |              | <b>DK5 - Name</b>                       | Neugraben-Nord          |       |
| <b>Bearbeitung</b>         | BRA                      | <b>Kopie</b> | Nein                                    | <b>Biotop-Nr.   alt</b> | 41 96 |
| <b>Räumliche Abbildung</b> | Fläche                   |              | <b>Kartierung</b>                       | 08.10.2007              |       |
| <b>Anzahl Abschnitte</b>   | 1                        |              | <b>Fläche / Länge [m<sup>2</sup>/m]</b> | 19237,5678              |       |
|                            |                          |              | <b>Breite (lineare Abb.) [m]</b>        |                         |       |

## Zeigerwerte der Pflanzenartenliste (Auswertung)

|                    |                               |                        |     |
|--------------------|-------------------------------|------------------------|-----|
| <b>Standort</b>    | <b>Belichtung</b>             | halbsonnig             | 6,7 |
| <b>Boden</b>       | <b>Feuchte</b>                | feucht                 | 6,6 |
|                    | <b>Stickstoff (N)</b>         | mäßig stickstoffarm    | 5,4 |
|                    | <b>Reaktion</b>               | schwach sauer          | 5,6 |
| <b>Vegetation</b>  | <b>Mahdverträglichkeit</b>    | gut schnittverträglich | 6,8 |
| <b>Zeigerwerte</b> | <b>Futterwert</b>             | mäßige Futterqualität  | 4,2 |
|                    | <b>Wechselfeuchteanzeiger</b> |                        | 4   |
|                    | <b>Giftpflanzen</b>           |                        | 0   |
|                    | <b>Überschw.anzeiger</b>      |                        | 2   |

## Pflanzenartenliste

| Gruppe / Pflanzenart                        | MS | M | W | Vs | St | PA | Ph | Sz | VS | V | G | cf | § | Rote Liste |    |    |   |
|---|----|---|---|----|----|----|----|----|----|---|---|----|---|------------|----|----|---|
|   |    |   |   |    |    |    |    |    |    |   |   |    |   | HH         | ND | SH | D |
| <b>Tracheobionta (Gefäßpflanzen)</b>        |    |   |   |    |    |    |    |    |    |   |   |    |   |            |    |    |   |
| Agrostis capillaris (Rotes Straußgras)      | 7  | w |   | -  |    |    |    |    |    |   |   |    |   |            |    |    |   |
| Agrostis stolonifera (Ausläufer-Straußgras) | 7  | h |   | -  |    |    |    |    |    |   |   |    |   |            |    |    |   |
| Alopecurus pratensis (Wiesen-Fuchsschwanz)  | 7  | h |   | -  |    |    |    |    |    |   |   |    |   |            |    |    |   |
| Carex acuta (Schlank-Segge)                 | 7  | z |   | -  |    |    |    |    |    |   |   |    |   |            | V  |    |   |
| Deschampsia cespitosa (Rasen-Schmiele)      | 7  | h |   | -  |    |    |    |    |    |   |   |    |   |            |    |    |   |
| Festuca rubra (Rot-Schwingel)               | 7  | w |   | -  |    |    |    |    |    |   |   |    |   |            |    |    |   |
| Filipendula ulmaria (Mädesüß)               | 7  | w |   | -  |    |    |    |    |    |   |   |    |   |            |    |    |   |
| Glechoma hederacea (Gundermann)             | 7  | h |   | -  |    |    |    |    |    |   |   |    |   |            |    |    |   |
| Glyceria fluitans (Flutender Schwaden)      | 7  | w |   | -  |    |    |    |    |    |   |   |    |   |            |    |    |   |
| Holcus lanatus (Wolliges Honiggras)         | 7  | h |   | -  |    |    |    |    |    |   |   |    |   |            |    |    |   |
| Juncus effusus (Flatter-Binse)              | 7  | z |   | -  |    |    |    |    |    |   |   |    |   |            |    |    |   |
| Phalaris arundinacea (Rohr-Glanzgras)       | 7  | w |   | -  |    |    |    |    |    |   |   |    |   |            |    |    |   |
| Poa trivialis (Gewöhnliches Rispengras)     | 7  | z |   | -  |    |    |    |    |    |   |   |    |   |            |    |    |   |
| Rumex crispus (Krauser Ampfer)              | 7  | w |   | -  |    |    |    |    |    |   |   |    |   |            |    |    |   |
| Taraxacum spec. (Löwenzahn)                 | 7  | w |   | -  |    |    |    |    |    |   |   |    |   |            |    |    |   |
| Urtica dioica (Große Brennessel)            | 7  | w |   | -  |    |    |    |    |    |   |   |    |   |            |    |    |   |
| <b>Anzahl Rote Liste Arten</b>              |    |   |   |    |    |    |    |    |    |   |   |    |   | <b>1</b>   |    |    |   |
| <b>Anzahl Arten</b>                         |    |   |   |    |    |    |    |    |    |   |   |    |   | <b>16</b>  |    |    |   |

MS: Mengensystem; M: Mengenangabe, W: Bewertung der Art (FFH-Monitoring), Vs: Vegetationsschicht, St: Status, PA: Autor Phänologie; Ph: Phänologie, Sz: Soziabilität, VS: Vitalitätssystem; V: Vitalität, G: Geschlecht, cf: unsichere Bestimmung, §: Schutz nach BNatSchG, HH: Rote Liste Hamburg, Nds: Rote Liste Niedersachsen, SH: Rote Liste Schleswig-Holstein, D: Rote Liste Deutschland

## Teilflächenbeschreibung

|                       |   |                           |      |
|-----------------------|---|---------------------------|------|
| <b>Teilflächentyp</b> |   | <b>Teilflächen-Nr.</b>    | 2    |
| <b>Biotoptyp</b>      | Seggen-, binsen- und/oder hochstaudenreiche Nasswiese nährstoffreicher Standorte (2000) | <b>Biotoptyp</b>          | GNR  |
| <b>- Zusatz</b>       |   | <b>- gesetzl. Grundl.</b> |      |
| <b>FFH-LRT</b>        |   | <b>FFH-LRT</b>            |      |
| <b>Beschreibung</b>   |   | <b>Entw.potential LRT</b> |      |
|                       |   | <b>Hauptfläche</b>        |      |
|                       |   | <b>Flächenanteil</b>      | 20 % |
|                       |   | <b>FFH-Unters.Fläche</b>  | Nein |
|                       |   | <b>Saatgutfläche</b>      | Nein |

|                            |                          |              |      |   |                |      |
|----------------------------|--------------------------|--------------|------|---|----------------|------|
| <b>Projekt</b>             | Biotopkartierung Hamburg |              |      | <b>Interne Nr.</b>                      | 8424           |      |
|                            |                          |              |      | <b>DK5   DK5-GK</b>                     | <b>5626</b>    | 5628 |
|                            |                          |              |      | <b>DK5 - Name</b>                       | Neugraben-Nord |      |
| <b>Handlungsbedarf</b>     | Nein                     |              |      | <b>Biotop-Nr.   alt</b>                 | <b>41</b>      | 96   |
| <b>Bearbeitung</b>         | BRA                      | <b>Kopie</b> | Nein | <b>Kartierung</b>                       | 08.10.2007     |      |
| <b>Räumliche Abbildung</b> | Fläche                   |              |      | <b>Fläche / Länge [m<sup>2</sup>/m]</b> | 19237,5678     |      |
| <b>Anzahl Abschnitte</b>   | 1                        |              |      | <b>Breite (lineare Abb.) [m]</b>        |                |      |