

Erhebungsbogen

B

| | | | |
|----------------------------|--------------------------|---|------------------|
| Projekt | Biotopkartierung Hamburg | Interne Nr. | 8158 |
| | | DK5 DK5-GK | 5624 5626 |
| Handlungsbedarf | Nein | DK5 - Name | Neugraben |
| Bearbeitung | NET | Biotop-Nr. alt | 33 58 |
| Räumliche Abbildung | Fläche | Kartierung | 10.07.2008 |
| Anzahl Abschnitte | 1 | Fläche / Länge [m²/m] | 2593,7577 |
| | | Breite (lineare Abb.) [m] | |

Gesetzlicher Schutz **_ kein gesetzl. Schutz kein gesetzlich geschütztes Biotop** **Schutz nur teilweise** **Nein**

| | | |
|---------------------------|---|--|
| Gesamtbewertung | 5 | Noch wertvoll, gut entwicklungsfähig |
| – Alter | 4 | Biotop mittleren Alters, 10 bis 20 Jahre |
| – Belastungsgrad | 6 | Flächenhaft geringe oder örtlich stärkere oder Vorbelastung mit deutlichem Einfluß |
| – Ökolog. Funktion | 5 | Bedeutung in einem Biotopkomplex, für den lokalen Biotopverbund oder als Puffer |
| – Seltenheit | 6 | Seltener Biotoptyp, ohne seltene oder bedrohte Pflges., ungesättigtes Artenspektrum, reliktsche RL-Arten |

Bestandsbeschreibung

Ungenutztes, mesophiles Grünland mit dominantem Honiggras und Quecke. Im Hangbereich treten durch eine höhere Bodenfeuchte oder durch Ableitungen aus dem darüber liegenden Gebäude Feuchtezeiger wie Sumpf-Hornklee und Sumpf-Labkraut auf.

Vorkommen an Biotoptypen

| 1 | TF | Typ | HF | F.Anteil |
|---|--------|--------------------------------------|----|--------------------|
| 2 | BTYP | Biotoptyp | | - gesetzl. Grundl. |
| 3 | Zusatz | Zusatz zum Biotoptypen | | |
| 4 | LRT | Lebensraumtyp | | |
| 1 | 1 | | Ja | 100 % |
| 2 | GMZ | Sonstiges mesophiles Grünland (2000) | | |
| 3 | b | Brache, keine Nutzung (b) | | |

Räumliche Lage

| | | | |
|---------------------------|---|--|--|
| Lagebeschreibung | Nordosthang des Falkenbergs | | |
| Nachbarnutzung/en | Wohnen, Wald, Heide | | |
| Rechtswert (X) | 557712 | Hochwert (Y) | 5924408 |
| Bezirk | Harburg | Naturraum | Harburger Berge (640.00) |
| Stadtteil (OT-Nr.) | Hausbruch (714) | Gemarkung | Neugraben (707) |
| Digitaler Grünplan | <input type="checkbox"/> Hafengesamtgebiet | <input type="checkbox"/> Ramsargebiet | <input type="checkbox"/> EG-Vogelschutzgeb. |
| Ausgleichsflächen | <input type="checkbox"/> Biosphärenreservat | <input type="checkbox"/> Nationalpark | <input type="checkbox"/> |
| NSG / ND / LSG | NSG Fischbeker Heide [HH-701 / Anteil: 100%] | | |
| FFH-GEBIET | Fischbeker Heide [DE 2525-301 / Anteil: 100%] | | |
| Wasserschutzgebiet | Süderelbmarsch/Harburger Berge [3 / Anteil: 100%] | | |

Erhebungsbogen

B

| | | | | |
|----------------------------|--------------------------|-------------------|---|------------------|
| Projekt | Biotopkartierung Hamburg | | Interne Nr. | 8158 |
| | | | DK5 DK5-GK | 5624 5626 |
| Handlungsbedarf | Nein | | DK5 - Name | Neugraben |
| Bearbeitung | NET | Kopie Nein | Biotop-Nr. alt | 33 58 |
| Räumliche Abbildung | Fläche | | Kartierung | 10.07.2008 |
| Anzahl Abschnitte | 1 | | Fläche / Länge [m²/m] | 2593,7577 |
| | | | Breite (lineare Abb.) [m] | |

Räumliche Lage

Karte

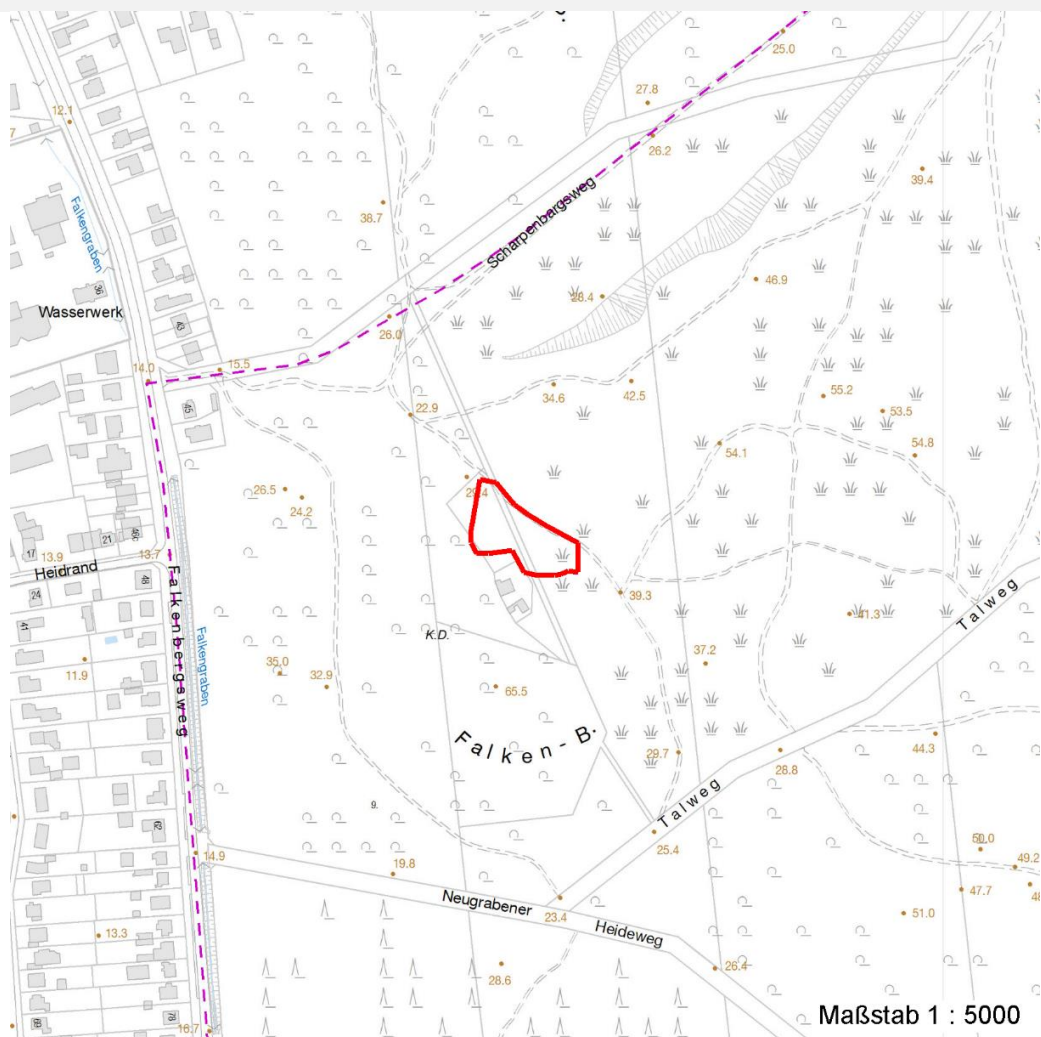

Weitere Erhebungsbögen

| Interne Nr. | Interne Nr. Zuordnung | DK5 | Biotop-Nr. | Kartierung | Zuordnung | DK5 (GK) | Biotop-Nr. (alt) |
|-------------|-----------------------|------|------------|------------|-----------|----------|------------------|
| 8158 | 8187 | 5624 | 33 | 06.07.2000 | K | 5626 | 58 |
| 8158 | 107904 | 5624 | 1054 | 24.08.2016 | N | | |

Zuordnung: N = nachfolgende Kartierung, K = weitere Kartierungen (zeitlich vorher oder nachher)

Foto

| Interne Nr. | Index | Dateiname | Aufnahmerichtung |
|-------------|-------|----------------------|------------------|
| 6128 | 0 | 5624_33_100708_1.JPG | |

Weitere Angaben

| Merkmal | Wert |
|------------------------|-------|
| Auswertung | |
| Gefährdung / Einflüsse | Keine |

Erhebungsbogen

B

| | | | |
|----------------------------|--------------------------|---|------------------|
| Projekt | Biotopkartierung Hamburg | Interne Nr. | 8158 |
| | | DK5 DK5-GK | 5624 5626 |
| Handlungsbedarf | Nein | DK5 - Name | Neugraben |
| Bearbeitung | NET | Biotop-Nr. alt | 33 58 |
| Räumliche Abbildung | Fläche | Kartierung | 10.07.2008 |
| Anzahl Abschnitte | 1 | Fläche / Länge [m²/m] | 2593,7577 |
| | | Breite (lineare Abb.) [m] | |

Weitere Angaben

| Merkmal | Wert |
|--------------------|--|
| Wertgesichtspunkte | Standortpotential |
| Maßnahmen | Natürliche Entwicklung (Sukzession) zulassen |

Foto

| | | |
|-------------------------|----------------------|-------------------------|
| Fotodatei | 5624_33_100708_1.JPG | Fotodatei |
| Bildbeschreibung | | Bildbeschreibung |
| Aufnahmerichtung | | Aufnahmerichtung |



Teilflächenbeschreibung

| | | | |
|-----------------------|--------------------------------------|---------------------------|-------|
| Teilflächentyp | | Teilflächen-Nr. | 1 |
| Biotoptyp | Sonstiges mesophiles Grünland (2000) | Biotoptyp | GMZ |
| - Zusatz | Brache, keine Nutzung (b) | - gesetzl. Grundl. | |
| FFH-LRT | | FFH-LRT | |
| Beschreibung | | Entw.potential LRT | |
| | | Hauptfläche | Ja |
| | | Flächenanteil | 100 % |
| | | FFH-Unters.Fläche | Nein |
| | | Saatgutfläche | Nein |

Erhebungsbogen

B

| | | | | | |
|----------------------------|--------------------------|--------------|---|-------------|------|
| Projekt | Biotopkartierung Hamburg | | Interne Nr. | 8158 | |
| | | | DK5 DK5-GK | 5624 | 5626 |
| Handlungsbedarf | Nein | | DK5 - Name | Neugraben | |
| Bearbeitung | NET | Kopie | Biotop-Nr. alt | 33 | 58 |
| Räumliche Abbildung | Fläche | | Kartierung | 10.07.2008 | |
| Anzahl Abschnitte | 1 | | Fläche / Länge [m²/m] | 2593,7577 | |
| | | | Breite (lineare Abb.) [m] | | |

Weitere Angaben

| Merkmal | Wert |
|---------------------------|------------------------------------|
| Boden | |
| Feuchte | 6 - mäßig feucht und wechselfeucht |
| Stickstoffgehalt | 5 - mäßig stickstoffarm |
| Standort, Relief | |
| Relief | Nordosthang |
| Neigung - Gelände | N3 - mittel geneigt (9-18 %) |
| Ausrichtung | NE - Nordost |
| Belichtung | 8 - sonnig |
| Luft | windberuhigt |
| Veg. - Deckg./Ant. | |
| Gesamt | 100 % |
| 1. Krautschicht | 100 % |
| Veg. - Höhe | |
| Gesamt, durchschn. | 0.50 m |
| 1. Baumschicht | 5.00 m |

Zeigerwerte der Pflanzenartenliste (Auswertung)

| | | | |
|--------------------|-------------------------------|--|-----|
| Standort | Belichtung | halbsonnig | 7 |
| Boden | Feuchte | mäßig feucht und wechselfeucht | 5,8 |
| | Stickstoff (N) | mäßig stickstoffarm | 5 |
| | Reaktion | mäßig sauer bis sauer | 4,3 |
| Vegetation | Mahdverträglichkeit | mäßig bis gut schnittverträglich (erster Schnitt nicht vor Mitte Juni) | 5,9 |
| Zeigerwerte | Futterwert | mäßige Futterqualität | 4,2 |
| | Wechselfeuchteanzeiger | | 2 |
| | Giftpflanzen | | 3 |
| | Überschw.anzeiger | | 1 |

Pflanzenartenliste

| Gruppe / Pflanzenart | MS | M | W | Vs | St | PA | Ph | Sz | VS | V | G | cf | Rote Liste | | | | | |
|---|----|---|---|----|----|----|----|----|----|---|---|----|------------|----|----|----|---|---|
| | | | | | | | | | | | | | § | HH | ND | SH | D | |
| Tracheobionta (Gefäßpflanzen) | | | | | | | | | | | | | | | | | | |
| Achillea millefolium (Gewöhnliche Schafgarbe) | 7 | z | | K1 | | | | | | | | | | | | | | |
| Agrostis capillaris (Rotes Straußgras) | 7 | d | | K1 | | | | | | | | | | | | | | |
| Betula pendula (Hänge-Birke) | 7 | w | | B1 | | | | | | | | | | | | | | |
| Convolvulus arvensis (Acker-Winde) | 7 | w | | K1 | - | | | | | | | | | | | | | |
| Dactylis glomerata (Wiesen-Knäuelgras) | 7 | z | | K1 | - | | | | | | | | | | | | | |
| Deschampsia cespitosa (Rasen-Schmiele) | 7 | w | | K1 | - | | | | | | | | | | | | | |
| Deschampsia flexuosa (Draht-Schmiele) | 7 | w | | K1 | - | | | | | | | | | | | | | |
| Elymus repens (Gewöhnliche Quecke) | 7 | h | | K1 | - | | | | | | | | | | | | | |
| Galium palustre (Sumpf-Labkraut) | 7 | w | | K1 | - | | | | | | | | | | | | | |
| Glechoma hederacea (Gundermann) | 7 | z | | K1 | | | | | | | | | | | | | | |
| Holcus lanatus (Wolliges Honiggras) | 7 | h | | K1 | | | | | | | | | | | | | | |
| Juncus effusus (Flatter-Binse) | 7 | z | | K1 | - | | | | | | | | | | | | | |
| Linaria vulgaris (Gewöhnliches Leinkraut) | 7 | w | | K1 | | | | | | | | | | | | | | |
| Lotus pedunculatus (Sumpf-Hornklee) | 7 | z | | K1 | | | | | | | | | | | | | | V |

Erhebungsbogen

B

| | | | |
|----------------------------|--------------------------|---|------------------|
| Projekt | Biotopkartierung Hamburg | Interne Nr. | 8158 |
| | | DK5 DK5-GK | 5624 5626 |
| Handlungsbedarf | Nein | DK5 - Name | Neugraben |
| Bearbeitung | NET | Biotop-Nr. alt | 33 58 |
| Räumliche Abbildung | Fläche | Kartierung | 10.07.2008 |
| Anzahl Abschnitte | 1 | Fläche / Länge [m²/m] | 2593,7577 |
| | | Breite (lineare Abb.) [m] | |

Pflanzenartenliste

| Gruppe / Pflanzenart | MS | M | W | Vs | St | PA | Ph | Sz | VS | V | G | cf | § | Rote Liste | | | |
|---|----|---|---|----|----|----|----|----|----|---|---|----|---|------------|----------|----|---|
| | | | | | | | | | | | | | | HH | ND | SH | D |
| Melampyrum pratense (Wiesen-Wachtelweizen) | 7 | w | | K1 | - | | | | | | | | | 2 | | V | |
| Ranunculus acris (Scharfer Hahnenfuß) | 7 | w | | K1 | | | | | | | | | | | | | |
| Rubus fruticosus agg. (Artengruppe Echte Brombeere) | 7 | z | | K1 | - | | | | | | | | | | | | |
| Rumex acetosa (Großer Sauerampfer) | 7 | z | | K1 | | | | | | | | | | | | | |
| Scorzoneroides autumnalis (Herbst-Löwenzahn) | 7 | w | | K1 | - | | | | | | | | | | | | |
| Scrophularia nodosa (Knotige Braunwurz) | 7 | w | | K1 | - | | | | | | | | | | | | |
| Stellaria graminea (Gras-Sternmiere) | 7 | z | | K1 | | | | | | | | | | | | | |
| Urtica dioica (Große Brennessel) | 7 | z | | K1 | | | | | | | | | | | | | |
| Anzahl Rote Liste Arten | | | | | | | | | | | | | | 1 | 2 | | |
| Anzahl Arten | | | | | | | | | | | | | | 22 | | | |

MS: Mengensystem; M: Mengenangabe, W: Bewertung der Art (FFH-Monitoring), Vs: Vegetationsschicht, St: Status, PA: Autor Phänologie; Ph: Phänologie, Sz: Soziabilität, VS: Vitalitätssystem; V: Vitalität, G: Geschlecht, cf: unsichere Bestimmung, §: Schutz nach BNatSchG, HH: Rote Liste Hamburg, Nds: Rote Liste Niedersachsen, SH: Rote Liste Schleswig-Holstein, D: Rote Liste Deutschland