

Erhebungsbogen

B

| | | | |
|----------------------------|--|---|------------------|
| Projekt | Biotopkartierung Hamburg, Datenbestand aus FoxPro | Interne Nr. | 7754 |
| | | DK5 DK5-GK | 5622 5624 |
| Handlungsbedarf | Nein | DK5 - Name | Fischbeker Heide |
| Bearbeitung | GA3 | Biotop-Nr. alt | 13 9 |
| Räumliche Abbildung | Fläche | Kartierung | 15.03.1988 |
| Anzahl Abschnitte | 1 | Fläche / Länge [m²/m] | 6685,0473 |
| | | Breite (lineare Abb.) [m] | |

Gesetzlicher Schutz **kein gesetzl. Schutz** **kein gesetzlich geschütztes Biotop** **Schutz nur teilweise** **Nein**

Gesamtbewertung 0 keine Angabe

- **Alter**
- **Belastungsgrad**
- **Ökolog. Funktion**
- **Seltenheit**

Bestandsbeschreibung

Eichen-Birken-Krattwald, WM, mit Übergang zu frischem Adlerfarn-Kiefernwald, WNK, Heidelbeere, relativ lichter Bestand

Wertestufe 7

Spezielle Nutzungen:

Nutzungsintensität: keine

Vorkommende Pflanzengesellschaften: Keine Angabe

Vorkommen an Biotoptypen

| 1 | TF | Typ | HF | F.Anteil |
|---|--------|--|--------------------|----------|
| 2 | BTYP | Biotoptyp | - gesetzl. Grundl. | |
| 3 | Zusatz | Zusatz zum Biotoptypen | | |
| 4 | LRT | Lebensraumtyp | | |
| 1 | 1 | | Ja | 50 % |
| 2 | WX | Sonstiger Laubforst, naturfern (2000) | | |
| 1 | 2 | | | 50 % |
| 2 | WNK | Kiefernwald, naturnah, auf trocken-mageren Standorten (2000) | | |

Räumliche Lage

| | | | |
|---------------------------|---|--|--|
| Lagebeschreibung | östlich der Siedlung Waldfrieden | | |
| Nachbarnutzung/en | | | |
| Rechtswert (X) | 557871 | Hochwert (Y) | 5923013 |
| Bezirk | Harburg | Naturraum | Harburger Berge (640.00) |
| Stadtteil (OT-Nr.) | Hausbruch (714) | Gemarkung | Neugraben (707) |
| Digitaler Grünplan | <input type="checkbox"/> Hafengesamtgebiet | <input type="checkbox"/> Ramsargebiet | <input type="checkbox"/> EG-Vogelschutzgeb. |
| Ausgleichsflächen | <input type="checkbox"/> Biosphärenreservat | <input type="checkbox"/> Nationalpark | <input type="checkbox"/> |
| NSG / ND / LSG | NSG Fischbeker Heide [HH-701 / Anteil: 100%] | | |
| FFH-GEBIET | Fischbeker Heide [DE 2525-301 / Anteil: 100%] | | |
| Wasserschutzgebiet | Süderelbmarsch/Harburger Berge [3 / Anteil: 100%] | | |

Erhebungsbogen

B

| | | | |
|----------------------------|--|---|------------------|
| Projekt | Biotopkartierung Hamburg, Datenbestand aus FoxPro | Interne Nr. | 7754 |
| | | DK5 DK5-GK | 5622 5624 |
| | | DK5 - Name | Fischbeker Heide |
| Handlungsbedarf | Nein | Biotop-Nr. alt | 13 9 |
| Bearbeitung | GA3 | Kartierung | 15.03.1988 |
| Räumliche Abbildung | Fläche | Fläche / Länge [m²/m] | 6685,0473 |
| Anzahl Abschnitte | 1 | Breite (lineare Abb.) [m] | |

Räumliche Lage

Karte

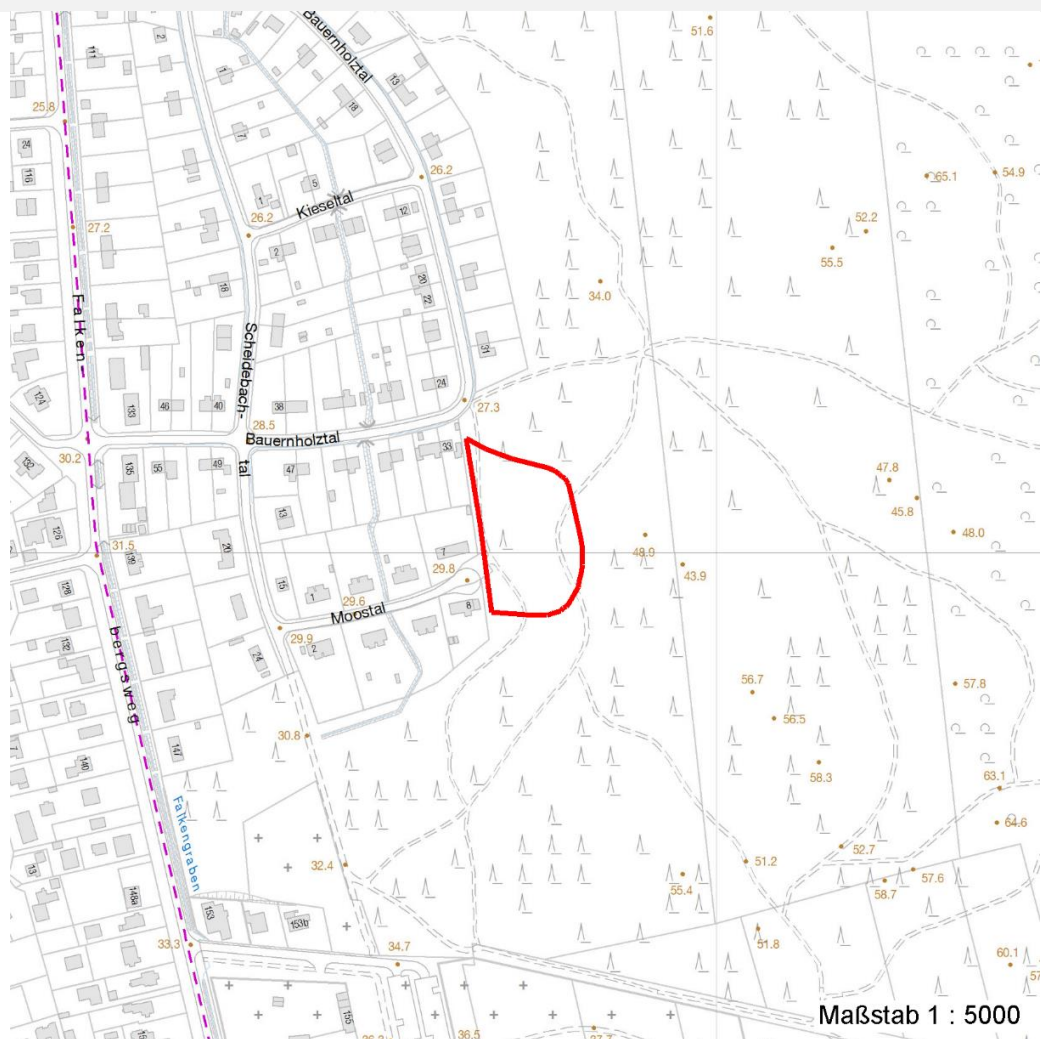

Weitere Erhebungsbögen

| Interne Nr. | Interne Nr. Zuordnung | DK5 | Biotop-Nr. | Kartierung | Zuordnung | DK5 (GK) | Biotop-Nr. (alt) |
|-------------|-----------------------|------|------------|------------|-----------|----------|------------------|
| 7754 | 7735 | 5622 | 13 | 20.06.2000 | K | 5624 | 9 |
| 7754 | 7736 | 5622 | 13 | 07.08.2008 | K | 5624 | 9 |

Zuordnung: N = nachfolgende Kartierung, K = weitere Kartierungen (zeitlich vorher oder nachher)

Weitere Angaben

| Merkmal | Wert |
|--------------------|---|
| Auswertung | |
| Wertgesichtspunkte | Reste von kulturhistorisch typischen Strukturen Nieder- bzw. Krattwald |

Erhebungsbogen

B

| | | | |
|----------------------------|--|---|------------------|
| Projekt | Biotopkartierung Hamburg, Datenbestand aus FoxPro | Interne Nr. | 7754 |
| | | DK5 DK5-GK | 5622 5624 |
| Handlungsbedarf | Nein | DK5 - Name | Fischbeker Heide |
| Bearbeitung | GA3 | Biotop-Nr. alt | 13 9 |
| Räumliche Abbildung | Fläche | Kartierung | 15.03.1988 |
| Anzahl Abschnitte | 1 | Fläche / Länge [m²/m] | 6685,0473 |
| | | Breite (lineare Abb.) [m] | |

Teilflächenbeschreibung

| | | | |
|-----------------------|---------------------------------------|---------------------------|------|
| Teilflächentyp | | Teilflächen-Nr. | 1 |
| Biotoptyp | Sonstiger Laubforst, naturfern (2000) | Biotoptyp | WX |
| - Zusatz | | - gesetzl. Grundl. | |
| FFH-LRT | | FFH-LRT | |
| Beschreibung | Standort: Substrat: Erde | Entw.potential LRT | |
| | | Hauptfläche | Ja |
| | | Flächenanteil | 50 % |
| | | FFH-Unters.Fläche | Nein |
| | | Saatgutfläche | Nein |

Weitere Angaben

| Merkmal | Wert |
|--------------|--|
| Boden | |
| Feuchte | 4 - mäßig trocken und wechsell trocken |

Zeigerwerte der Pflanzenartenliste (Auswertung)

| | | | |
|--------------------|-------------------------------|---|------|
| Standort | Belichtung | halbsonnig bis halbschattig | 6,4 |
| Boden | Feuchte | frisch und mäßig frisch | 5 |
| | Stickstoff (N) | stickstoffarm | 3 |
| | Reaktion | sauer | 2,5 |
| Vegetation | Mahdverträglichkeit | schnittempfindlich (nur Herbstschnitt vertragend) | 2,5 |
| Zeigerwerte | Futterwert | wertloses Futter | -0,5 |
| | Wechselfeuchteanzeiger | | 1 |
| | Giftpflanzen | | 1 |
| | Überschw.anzeiger | | 0 |

Pflanzenartenliste

| Gruppe / Pflanzenart | MS | M | W | Vs | St | PA | Ph | Sz | VS | V | G | cf | § | Rote Liste | | | |
|---|----|---|---|----|----|----|----|----|----|---|---|----|---|------------|----|----|---|
| | | | | | | | | | | | | | | HH | ND | SH | D |
| Tracheobionta (Gefäßpflanzen) | | | | | | | | | | | | | | | | | |
| Betula pendula (Hänge-Birke) | 7 | X | | - | | | | | | | | | | | | | |
| Pinus sylvestris (Wald-Kiefer) | 7 | X | | - | | | | | | | | | | | | | |
| Pteridium aquilinum (Adlerfarn) | 7 | X | | - | | | | | | | | | | | | | |
| Quercus robur (Stiel-Eiche) | 7 | X | | - | | | | | | | | | | | | | |
| Vaccinium myrtillus (Gewöhnliche Heidelbeere) | 7 | X | | - | | | | | | | | | | | | | |
| Anzahl Rote Liste Arten | | | | | | | | | | | | | | | | | |
| Anzahl Arten | | | | | | | | | | | | | | 5 | | | |

MS: Mengensystem; M: Mengenangabe, W: Bewertung der Art (FFH-Monitoring), Vs: Vegetationsschicht, St: Status, PA: Autor Phänologie; Ph: Phänologie, Sz: Soziabilität, VS: Vitalitätssystem; V: Vitalität, G: Geschlecht, cf: unsichere Bestimmung, §: Schutz nach BNatSchG, HH: Rote Liste Hamburg, ND: Rote Liste Niedersachsen, SH: Rote Liste Schleswig-Holstein, D: Rote Liste Deutschland

Erhebungsbogen

B

| | | | |
|----------------------------|--|---|------------------|
| Projekt | Biotopkartierung Hamburg, Datenbestand aus FoxPro | Interne Nr. | 7754 |
| | | DK5 DK5-GK | 5622 5624 |
| Handlungsbedarf | Nein | DK5 - Name | Fischbeker Heide |
| Bearbeitung | GA3 | Biotop-Nr. alt | 13 9 |
| Räumliche Abbildung | Fläche | Kartierung | 15.03.1988 |
| Anzahl Abschnitte | 1 | Fläche / Länge [m²/m] | 6685,0473 |
| | | Breite (lineare Abb.) [m] | |

Teilflächenbeschreibung

| | | | |
|-----------------------|---|---------------------------|------|
| Teilflächentyp | | Teilflächen-Nr. | 2 |
| Biotoptyp | Kiefernwald, naturnah, auf trocken-mageren Standorten (2000) | Biotoptyp | WNK |
| - Zusatz | | - gesetzl. Grundl. | |
| FFH-LRT | | FFH-LRT | |
| Beschreibung | | Entw.potential LRT | |
| | | Hauptfläche | |
| | | Flächenanteil | 50 % |
| | | FFH-Unters.Fläche | Nein |
| | | Saatgutfläche | Nein |