

Erhebungsbogen

B

Projekt	Biotopkartierung Hamburg	Interne Nr.	104329
		DK5 DK5-GK	5438
Handlungsbedarf	Nein	DK5 - Name	Schenefeld
Bearbeitung	ENS	Biotop-Nr. alt	60
Räumliche Abbildung	Linie	Kartierung	06.08.2017
Anzahl Abschnitte	6	Fläche / Länge [m²/m]	806,11
		Breite (lineare Abb.) [m]	4

Gesetzlicher Schutz	§ 14 (2) 2.2 Knicks	Schutz nur teilweise	Nein
----------------------------	---------------------	-----------------------------	-------------

Gesamtbewertung	7	Besonders wertvoll
– Alter	8	Biotop hohen Alters, 200 bis 500 Jahre
– Belastungsgrad	6	Flächenhaft geringe oder örtlich stärkere oder Vorbelastung mit deutlichem Einfluß
– Ökolog. Funktion	7	Sehr hohe Bedeutung in einem Biotopkomplex, für den lokalen Biotopverbund oder als Puffer
– Seltenheit	6	Seltener Biotoptyp, ohne seltene oder bedrohte Pflges., ungesättigtes Artenspektrum, reliktsiche RL-Arten

Bestandsbeschreibung

Artreiche Baum-Strauch-Knick an feuchteren Standorten mit Dominanz von Schwarzerlen und Weiden. Die Erlen wurden z.T. beschnitten oder geknickt und sind häufig mehrstämmig und stehen teilweise sehr dicht. Die Strauchschicht weist abschnittsweise auch Lücken auf. In der Kraurschicht Breitblättriger Dornfarn, Brennessel, Gundermann, Scharbockskraut, Hopfen und Knotige Braunwurz, ferner einige Feuchtezeiger.

Eine Nachkartierung der Brombeeren, Weißdorne und Rosen von 1985 wurde nicht übernommen, da sie im Rahmen der Biotopkartierung nicht überprüft werden konnte.

Vorkommen an Biotoptypen

1	TF	Typ	HF	F.Anteil
2	BTYP	Biotoptyp	- gesetzl. Grundl.	
3	Zusatz	Zusatz zum Biotoptypen		
4	LRT	Lebensraumtyp		
1	1		Ja	100 %
2	HWM	Strauch-Baum-Knick (2000)		
3	f	feucht, nass (f)		

Räumliche Lage

Lagebeschreibung	Feldmark westlich Katerwohrd		
Nachbarnutzung/en	Grünland		
Rechtswert (X)	555854	Hochwert (Y)	5938085
Bezirk	Altona	Naturraum	Pinnau-Niederung und Himmelsmoor (694.11)
Stadtteil (OT-Nr.)	Osdorf (221)	Gemarkung	Osdorf (206)
Digitaler Grünplan	<input checked="" type="checkbox"/> Hafengesamtgebiet	<input type="checkbox"/> Ramsargebiet	<input type="checkbox"/> EG-Vogelschutzgeb.
Ausgleichsflächen	<input checked="" type="checkbox"/> Biosphärenreservat	<input type="checkbox"/> Nationalpark	<input type="checkbox"/>
NSG / ND / LSG	LSG Osdorf [HH-2029 / Anteil: 100%]		
FFH-GEBIET			
Wasserschutzgebiet			

Erhebungsbogen

B

Projekt	Biotopkartierung Hamburg		Interne Nr.	104329
			DK5 DK5-GK	5438
			DK5 - Name	Schenefeld
Handlungsbedarf	Nein		Biotop-Nr. alt	60
Bearbeitung	ENS	Kopie	Nein	06.08.2017
Räumliche Abbildung	Linie		Fläche / Länge [m²/m]	806,11
Anzahl Abschnitte	6		Breite (lineare Abb.) [m]	4

Räumliche Lage

Karte

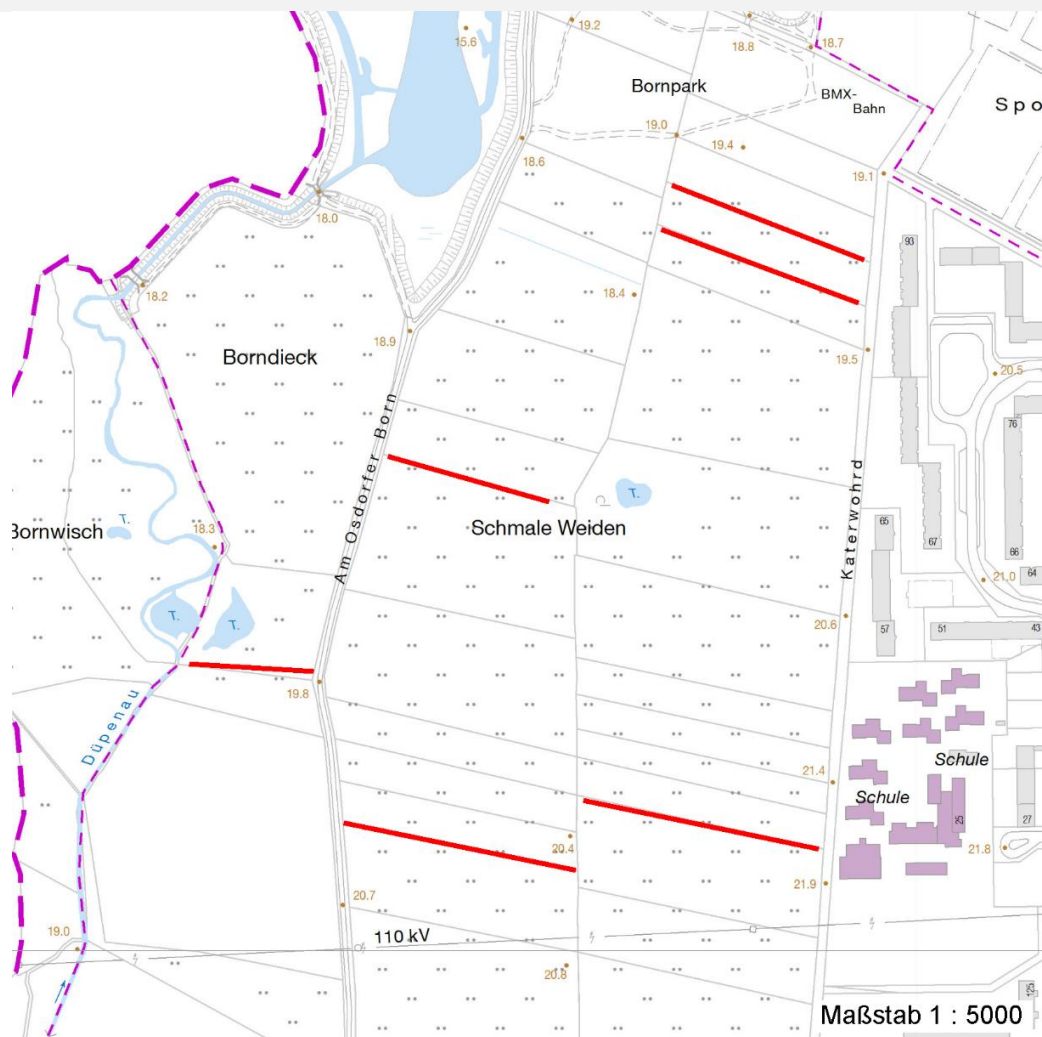

Weitere Erhebungsbögen

Interne Nr.	Interne Nr. Zuordnung	DK5	Biotop-Nr.	Kartierung	Zuordnung	DK5 (GK)	Biotop-Nr. (alt)
-------------	-----------------------	-----	------------	------------	-----------	----------	------------------

104329	7542	5438	30	14.09.2006	>	5440	22
--------	------	------	----	------------	---	------	----

Zuordnung: N = nachfolgende Kartierung, K = weitere Kartierungen (zeitlich vorher oder nachher)

Foto

Interne Nr.	Index	Dateiname	Aufnahmerichtung
56172	0	5438_60_060817_7.JPG	
56173	0	5438_60_060817_6.JPG	
56174	0	5438_60_060817_5.JPG	
56175	0	5438_60_060817_4.JPG	
56176	0	5438_60_060817_3.JPG	
56177	0	5438_60_060817_2.JPG	
56178	0	5438_60_060817_1.JPG	

Erhebungsbogen

B

Projekt	Biotopkartierung Hamburg	Interne Nr.	104329
Handlungsbedarf	Nein	DK5 DK5-GK	5438
Bearbeitung	ENS	DK5 - Name	Schenefeld
Räumliche Abbildung	Linie	Biotop-Nr. alt	60
Anzahl Abschnitte	6	Kartierung	06.08.2017
		Fläche / Länge [m²/m]	806,11
		Breite (lineare Abb.) [m]	4

Foto

Fotodatei	5438_60_060817_3.JPG	Fotodatei	5438_60_060817_4.JPG
Bildbeschreibung	k.A.	Bildbeschreibung	k.A.
Aufnahmerichtung		Aufnahmerichtung	



Foto

Fotodatei	5438_60_060817_1.JPG	Fotodatei	5438_60_060817_2.JPG
Bildbeschreibung	k.A.	Bildbeschreibung	k.A.
Aufnahmerichtung		Aufnahmerichtung	



Erhebungsbogen

B

Projekt	Biotopkartierung Hamburg	Interne Nr.	104329
		DK5 DK5-GK	5438
Handlungsbedarf	Nein	DK5 - Name	Schenefeld
Bearbeitung	ENS	Biotop-Nr. alt	60
Räumliche Abbildung	Linie	Kartierung	06.08.2017
Anzahl Abschnitte	6	Fläche / Länge [m²/m]	806,11
		Breite (lineare Abb.) [m]	4

Teilflächenbeschreibung

Teilflächentyp		Teilflächen-Nr.	1
Biotoptyp	Strauch-Baum-Knick (2000)	Biotoptyp	HWM
- Zusatz	feucht, nass (f)	- gesetzl. Grundl.	
FFH-LRT		FFH-LRT	
Beschreibung		Entw.potential LRT	
		Hauptfläche	Ja
		Flächenanteil	100 %
		FFH-Unters.Fläche	Nein
		Saatgutfläche	Nein

Weitere Angaben

Merkmal	Wert
Boden	
Feuchte	7 - feucht
Reaktion	6 - schwach sauer
Stickstoffgehalt	7 - stickstoffreich
Standort, Relief	
Belichtung	6 - halbsonnig bis halbschattig
Veg. - Deckg./Ant.	
Gesamt	100 %
1. Baumschicht	50 %
2. Baumschicht	10 %
Strauchschicht	70 %
1. Krautschicht	70 %
Veg. - Höhe	
1. Baumschicht	16.00 m

Zeigerwerte der Pflanzenartenliste (Auswertung)

Standort	Belichtung	halbsonnig bis halbschattig	5,6
Boden	Feuchte	feucht	7,3
	Stickstoff (N)	stickstoffreich	6,9
	Reaktion	schwach sauer	6,1
Vegetation	Mahdverträglichkeit	schnittempfindlich (nur Herbstschnitt vertragend)	3,1
Zeigerwerte	Futterwert	fast wertloses Futter	0,9
	Wechselfeuchteanzeiger		6
	Giftpflanzen		2
	Überschw.anzeiger		6

Pflanzenartenliste

Gruppe / Pflanzenart	MS	M	W	Vs	St	PA	Ph	Sz	VS	V	G	cf	§	Rote Liste			
														HH	ND	SH	D
Tracheobionta (Gefäßpflanzen)																	
Acer campestre (Feld-Ahorn)	7	w		B2													
Adoxa moschatellina (Moschuskraut)	7	w		K1	P									3			
Alliaria petiolata (Knoblauchsrauke)	7	z															

Erhebungsbogen

B

Projekt	Biotopkartierung Hamburg		Interne Nr.	104329
			DK5 DK5-GK	5438
Handlungsbedarf	Nein		DK5 - Name	Schenefeld
Bearbeitung	ENS	Kopie	Biotop-Nr. alt	60
Räumliche Abbildung	Linie	Nein	Kartierung	06.08.2017
Anzahl Abschnitte	6		Fläche / Länge [m²/m]	806,11
			Breite (lineare Abb.) [m]	4

Pflanzenartenliste

Gruppe / Pflanzenart	MS	M	W	Vs	St	PA	Ph	Sz	VS	V	G	cf	§	Rote Liste			
														HH	ND	SH	D
Alnus glutinosa (Schwarz-Erle)	7	d		B1													
Alnus glutinosa (Schwarz-Erle)	7	h		S													
Betula pendula (Hänge-Birke)	7	w		B1													
Carpinus betulus (Hainbuche)	7	z		B1													
Chelidonium majus (Schöllkraut)	7	w		K1													
Corylus avellana (Haselnuss)	7	z		S													
Crataegus monogyna (Eingrifflicher Weißdorn)	7	w		S													
Dactylis glomerata (Wiesen-Knäuelgras)	7	w		K1													
Deschampsia cespitosa (Rasen-Schmiele)	7	z		K1													
Dryopteris dilatata (Breitblättriger Wurmfarne)	7	z		K1													
Ficaria verna (Scharbockskraut)	7	z		K1	P												
Frangula alnus (Faulbaum)	7	z		S													
Fraxinus excelsior (Gewöhnliche Esche)	7	w		B1													
Galeopsis tetrahit (Gewöhnlicher Hohlzahn)	7	w		K1													
Galium aparine (Kletten-Labkraut)	7	w		K1													
Glechoma hederacea (Gundermann)	7	z		K1													
Humulus lupulus (Hopfen)	7	z		K1													
Impatiens glandulifera (Drüsiges Springkraut)	7	h		K1													
Impatiens parviflora (Kleinblütiges Springkraut)	7	z		K1													
Juncus bufonius (Kröten-Binse)	7	l		K1													
Juncus effusus (Flatter-Binse)	7	w		K1													
Lysimachia vulgaris (Gewöhnlicher Gilbweiderich)	7	w		K1													
Prunus padus (Echte Traubenkirsche)	7	z		S													
Prunus serotina (Späte Traubenkirsche)	7	z		S													
Quercus robur (Stiel-Eiche)	7	z		B1													
Rosa canina (Hunds-Rose)	7	w		S													
Rubus fruticosus agg. (Artengruppe Echte Brombeere)	7	z		K1													
Rumex obtusifolius (Stumpfbilättriger Ampfer)	7	w		K1													
Salix alba (Silber-Weide)	7	w		B1													
Salix caprea (Sal-Weide)	7	w		B1													
Salix cinerea (Grau-Weide)	7	z		S													
Salix x rubens (Fahl-Weide)	7	z		B1													
Sambucus nigra (Schwarzer Holunder)	7	z		S													
Scrophularia nodosa (Knotige Braunwurz)	7	z		K1													
Solanum dulcamara (Bittersüßer Nachtschatten)	7	z		K1													
Urtica dioica (Große Brennessel)	7	h		K1													
	Anzahl Rote Liste Arten													1			
	Anzahl Arten													38			

MS: Mengensystem; M: Mengenangabe, W: Bewertung der Art (FFH-Monitoring), Vs: Vegetationsschicht, St: Status, PA: Autor Phänologie; Ph: Phänologie, Sz: Soziabilität, VS: Vitalitätssystem; V: Vitalität, G: Geschlecht, cf: unsichere Bestimmung, §: Schutz nach BNatSchG, HH: Rote Liste Hamburg, ND: Rote Liste Niedersachsen, SH: Rote Liste Schleswig-Holstein, D: Rote Liste Deutschland