

Erhebungsbogen

B

Projekt	Biotopkartierung Hamburg	Interne Nr.	7548
		DK5 DK5-GK	5438 5440
Handlungsbedarf	Nein	DK5 - Name	Schenefeld
Bearbeitung	ENS Kopie Ja	Biotop-Nr. alt	28 20
Räumliche Abbildung	Linie	Kartierung	14.09.2006
Anzahl Abschnitte	7	Fläche / Länge [m²/m]	517,958
		Breite (lineare Abb.) [m]	3

Gesetzlicher Schutz	§ 14 (2) 2.2 Knicks	Schutz nur teilweise	Nein
----------------------------	---------------------	-----------------------------	-------------

Gesamtbewertung	5	Noch wertvoll, gut entwicklungsfähig
– Alter	6	Biotop mittleren Alters, 50 bis 100 Jahre
– Belastungsgrad	4	Flächenhaft deutliche Belastung ohne nachh. Schäden
– Ökolog. Funktion	6	Hohe Bedeutung in einem Biotopkomplex, für den lokalen Biotopverbund oder als Puffer
– Seltenheit	6	Seltener Biotoptyp, ohne seltene oder bedrohte Pflges., ungesättigtes Artenspektrum, reliktsische RL-Arten

Bestandsbeschreibung

Degradierete Knicks, die überwiegend lückig sind und deren Wall häufig degradiert ist oder die starke Verbiß- und Trittschäden durch die benachbarte Rinderweide aufweisen.

Die 1998 kartierten Abschnitte 20.01 und 20.02 wurden anderen Biotopnummern zugeordnet.

- 20.03: lückige Weißdornreihen
- 20.04: lückige Weißdornreihen
- 20.05
- 20.06
- 20.07
- 20.07: sehr lückig

Vorkommen an Biotoptypen

1	TF	Typ	HF	F.Anteil
2	BTYP	Biotoptyp	- gesetzl. Grundl.	
3	Zusatz	Zusatz zum Biotoptypen		
4	LRT	Lebensraumtyp		
1	1		Ja	100 %
2	HWD	Degenerierter Knick (2000)		
3	kd	degenerierter Knickwall (kd)		

Räumliche Lage

Lagebeschreibung	In der Osdorfer Feldmark.		
Nachbarnutzung/en	Grünland		
Rechtswert (X)	555801	Hochwert (Y)	5938262
Bezirk	Altona	Naturraum	Pinnau-Niederung und Himmelsmoor (694.11)
Stadtteil (OT-Nr.)	Osdorf (221)	Gemarkung	Osdorf (206)
Digitaler Grünplan	<input type="checkbox"/> Hafengesamtgebiet	<input type="checkbox"/> Ramsargebiet	<input type="checkbox"/> EG-Vogelschutzgeb.
Ausgleichsflächen NSG / ND / LSG	<input checked="" type="checkbox"/> Biosphärenreservat	<input type="checkbox"/> Nationalpark	<input type="checkbox"/>
FFH-GEBIET	LSG Osdorf [HH-2029 / Anteil: 100%]		
Wasserschutzgebiet			

Erhebungsbogen

B

Projekt	Biotopkartierung Hamburg		Interne Nr.	7548	
Handlungsbedarf	Nein		DK5 DK5-GK	5438	5440
Bearbeitung	ENS	Kopie Ja	DK5 - Name	Schenefeld	
Räumliche Abbildung	Linie		Biotop-Nr. alt	28	20
Anzahl Abschnitte	7		Kartierung	14.09.2006	
			Fläche / Länge [m²/m]	517,958	
			Breite (lineare Abb.) [m]	3	

Räumliche Lage

Karte

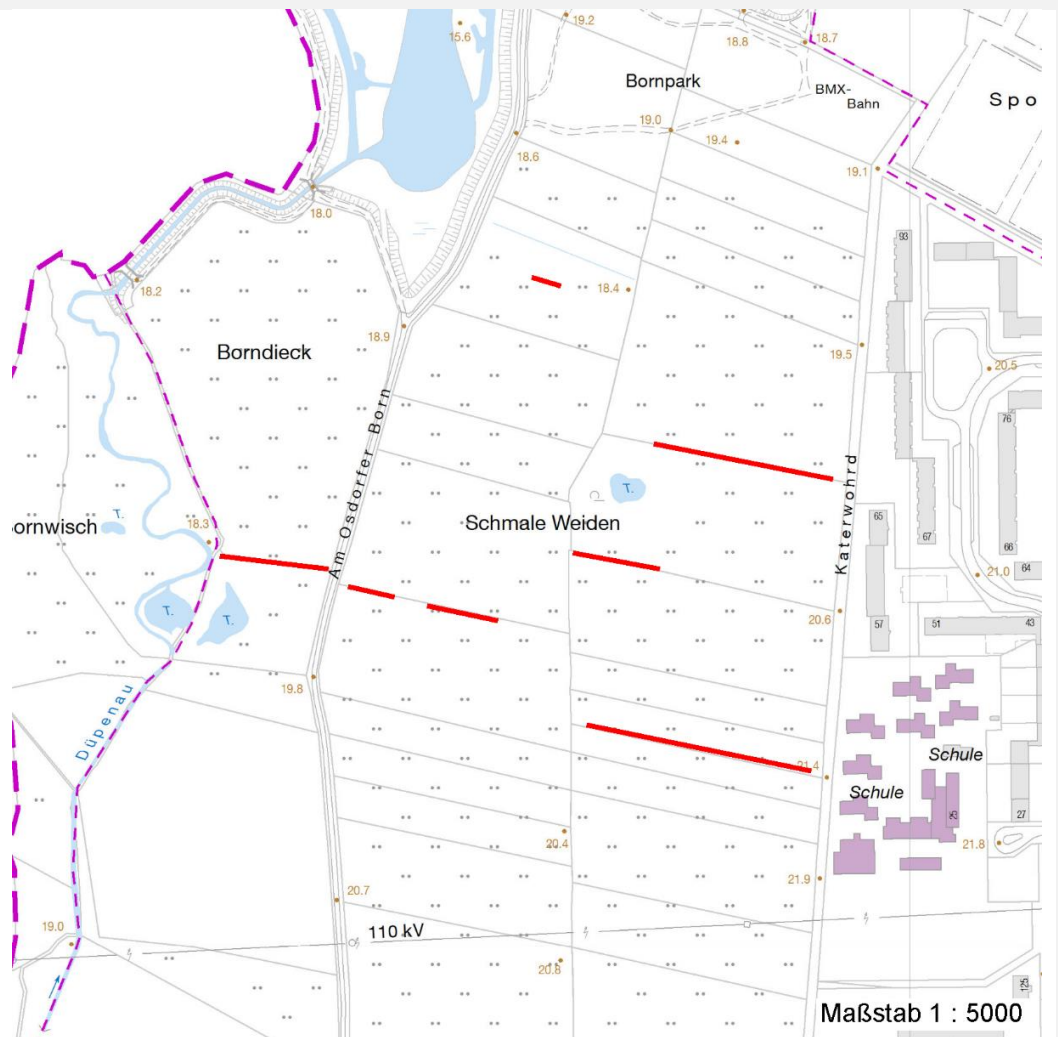

Weitere Erhebungsbögen

Interne Nr.	Interne Nr. Zuordnung	DK5	Biotop-Nr.	Kartierung	Zuordnung	DK5 (GK)	Biotop-Nr. (alt)
7548	7547	5438	28	07.09.1998	K	5440	20
7548	104327	5438	58	13.08.2017	N		
7548	104328	5438	59	05.08.2017	N		
7548	104335	5438	64	06.08.2017	N		
7548	7547	5438	28	07.09.1998	=	5440	20

Zuordnung: N = nachfolgende Kartierung, K = weitere Kartierungen (zeitlich vorher oder nachher)

Foto

Interne Nr.	Index	Dateiname	Aufnahmerichtung
21162	0	5438_28_140906_1.JPG	0

Erhebungsbogen

B

Projekt	Biotopkartierung Hamburg	Interne Nr.	7548
		DK5 DK5-GK	5438 5440
Handlungsbedarf	Nein	DK5 - Name	Schenefeld
Bearbeitung	ENS Kopie Ja	Biotop-Nr. alt	28 20
Räumliche Abbildung	Linie	Kartierung	14.09.2006
Anzahl Abschnitte	7	Fläche / Länge [m²/m]	517,958
		Breite (lineare Abb.) [m]	3

Weitere Angaben

Merkmal	Wert
Auswertung	
Gefährdung / Einflüsse	Verbisschäden
Wertgesichtspunkte	Bestandteil der historischen Kulturlandschaft
	Entwicklungspotenzial
Bedeutung für Tiergruppe	Vögel
Maßnahmen	Knickpflege
	Überhälter entwickeln/nachpflanzen - 8.4
	Erhalt des Biotops in der gegenwärtigen Ausprägung - 1.4
	Strauchschicht nachpflanzen - 8.5

Foto

Fotodatei	5438_28_140906_1.JPG	Fotodatei
Bildbeschreibung	Knick-Abschnitt 20.03	Bildbeschreibung
Aufnahmerichtung	O	Aufnahmerichtung



Teilflächenbeschreibung

Teilflächentyp		Teilflächen-Nr.	1
Biotoptyp	Degenerierter Knick (2000)	Biotoptyp	HWD
- Zusatz	degenerierter Knickwall (kd)	- gesetzl. Grundl.	
FFH-LRT		FFH-LRT	
Beschreibung		Entw.potential LRT	
		Hauptfläche	Ja
		Flächenanteil	100 %
		FFH-Unters.Fläche	Nein
		Saatgutfläche	Nein

Erhebungsbogen

B

Projekt	Biotopkartierung Hamburg		Interne Nr.	7548
			DK5 DK5-GK	5438 5440
Handlungsbedarf	Nein		DK5 - Name	Schenefeld
Bearbeitung	ENS	Kopie Ja	Biotop-Nr. alt	28 20
Räumliche Abbildung	Linie		Kartierung	14.09.2006
Anzahl Abschnitte	7		Fläche / Länge [m²/m]	517,958
			Breite (lineare Abb.) [m]	3

Weitere Angaben

Merkmal	Wert
Boden	
Feuchte	5 - frisch und mäßig frisch
Stickstoffgehalt	5 - mäßig stickstoffarm
Standort, Relief	
Relief	degradierter Wall
Neigung - Gelände	N0 - nicht geneigt (<2 %)
Ausrichtung	FL - flach, keine Exposition
Belichtung	7 - halbsonnig
Veg. - Deckg./Ant.	
Gesamt	100 %
1. Baumschicht	20 %
Strauchschicht	50 %
1. Krautschicht	90 %

Zeigerwerte der Pflanzenartenliste (Auswertung)

Standort	Belichtung	halbsonnig	7,3
Boden	Feuchte	frisch und mäßig frisch	4,7
	Stickstoff (N)	mäßig stickstoffarm	5,2
	Reaktion	schwach basisch	7,9
Vegetation	Mahdverträglichkeit	nicht völlig schnittunverträglich aber sehr schnittempfindlich	2,3
Zeigerwerte	Futterwert	sehr gute Futterqualität	7
	Wechselfeuchteanzeiger		0
	Giftpflanzen		0
	Überschw.anzeiger		1

Pflanzenartenliste

Gruppe / Pflanzenart	MS	M	W	Vs	St	PA	Ph	Sz	VS	V	G	cf	§	Rote Liste			
														HH	ND	SH	D
Tracheobionta (Gefäßpflanzen)																	
Alnus glutinosa (Schwarz-Erle)	7	w		B1													
Crataegus monogyna (Eingrifflicher Weißdorn)	7	h		S													
Dactylis glomerata (Wiesen-Knäuelgras)	7	z		K1													
Quercus robur (Stiel-Eiche)	7	w		B1													
Quercus robur (Stiel-Eiche)	7	w		S													
Rubus fruticosus agg. (Artengruppe Echte Brombeere)	7	h		S													
Sambucus nigra (Schwarzer Holunder)	7	z		S													
Anzahl Rote Liste Arten																	
Anzahl Arten														6			

MS: Mengensystem; M: Mengenangabe, W: Bewertung der Art (FFH-Monitoring), Vs: Vegetationsschicht, St: Status, PA: Autor Phänologie; Ph: Phänologie, Sz: Soziabilität, VS: Vitalitätssystem; V: Vitalität, G: Geschlecht, cf: unsichere Bestimmung, §: Schutz nach BNatSchG, HH: Rote Liste Hamburg, Nds: Rote Liste Niedersachsen, SH: Rote Liste Schleswig-Holstein, D: Rote Liste Deutschland