

Erhebungsbogen

B

Projekt	Biotopkartierung Hamburg		Interne Nr.	117660
			DK5 DK5-GK	5436
Handlungsbedarf	Nein		DK5 - Name	Iserbrook
Bearbeitung	HEE	Kopie	Biotop-Nr. alt	362
Räumliche Abbildung	Linie	Nein	Kartierung	15.09.2017
Anzahl Abschnitte	4		Fläche / Länge [m²/m]	482,39
			Breite (lineare Abb.) [m]	5

Gesetzlicher Schutz	§ 14 (2) 2.2 Knicks	Schutz nur teilweise	Nein
----------------------------	---------------------	-----------------------------	-------------

Gesamtbewertung	6	Wertvoll
– Alter	6	Biotop mittleren Alters, 50 bis 100 Jahre
– Belastungsgrad	6	Flächenhaft geringe oder örtlich stärkere oder Vorbelastung mit deutlichem Einfluß
– Ökolog. Funktion	7	Sehr hohe Bedeutung in einem Biotopkomplex, für den lokalen Biotopverbund oder als Puffer
– Seltenheit	5	Seltener Biotoptyp, floristisch stark verarmt, ohne seltener Pflges. od. verbr. artenreicher Biotoptyp

Bestandsbeschreibung

Strauchknicks bis zu einer Höhe von 10 m und überwiegend einschichtiger Struktur. Es dominieren auf den Stock gesetzte Erlen, dazwischen Stieleichen, Weißdorn und Holunder. Teilweise werden diese Knicks von trockengefallenen Gräben begleitet oder verlaufen abschnittsweise entlang der Düpenau. Stellenweise befinden sich die Knicks weniger auf einem deutlich erkennbaren Wall, sondern eher an der Grabenkante.

(215.1 kaum noch erkennbar, 2017 gelöscht (FGR))

215.1 Knick nahe Landesgrenze

215.2 Am Osdorfer Born, Schwimmbad

215.3 Förstewischen

215.4 an der Düpenau

Vorkommen an Biotoptypen

1	TF	Typ	HF	F.Anteil
2	BTYP	Biotoptyp	- gesetzl. Grundl.	
3	Zusatz	Zusatz zum Biotoptypen		
4	LRT	Lebensraumtyp		
1	1		Ja	100 %
2	HWS	Strauchknick (2000)		
4	kein LRT	kein Lebensraumtyp nach FFH-Richtlinie		

Räumliche Lage

Lagebeschreibung	Nördlicher Bereich der Osdorfer Feldmark		
Nachbarnutzung/en	Grünland, Weideflächen, Bachlauf		
Rechtswert (X)	555523	Hochwert (Y)	5937997
Bezirk	Altona	Naturraum	Pinnau-Niederung und Himmelsmoor (694.11)
Stadtteil (OT-Nr.)	Osdorf (221)	Gemarkung	Osdorf (206)
Digitaler Grünplan	<input type="checkbox"/> Hafengesamtgebiet	<input type="checkbox"/> Ramsargebiet	<input type="checkbox"/> EG-Vogelschutzgeb.
Ausgleichsflächen NSG / ND / LSG	<input checked="" type="checkbox"/> Biosphärenreservat	<input type="checkbox"/> Nationalpark	<input type="checkbox"/>
FFH-GEBIET	LSG Osdorf [HH-2029 / Anteil: 100%]		
Wasserschutzgebiet			

Projekt	Biotopkartierung Hamburg		Interne Nr.	117660
			DK5 DK5-GK	5436
Handlungsbedarf	Nein		DK5 - Name	Iserbrook
Bearbeitung	HEE	Kopie	Nein	Biotop-Nr. alt
Räumliche Abbildung	Linie		Kartierung	15.09.2017
Anzahl Abschnitte	4		Fläche / Länge [m²/m]	482,39
			Breite (lineare Abb.) [m]	5

Räumliche Lage

Karte

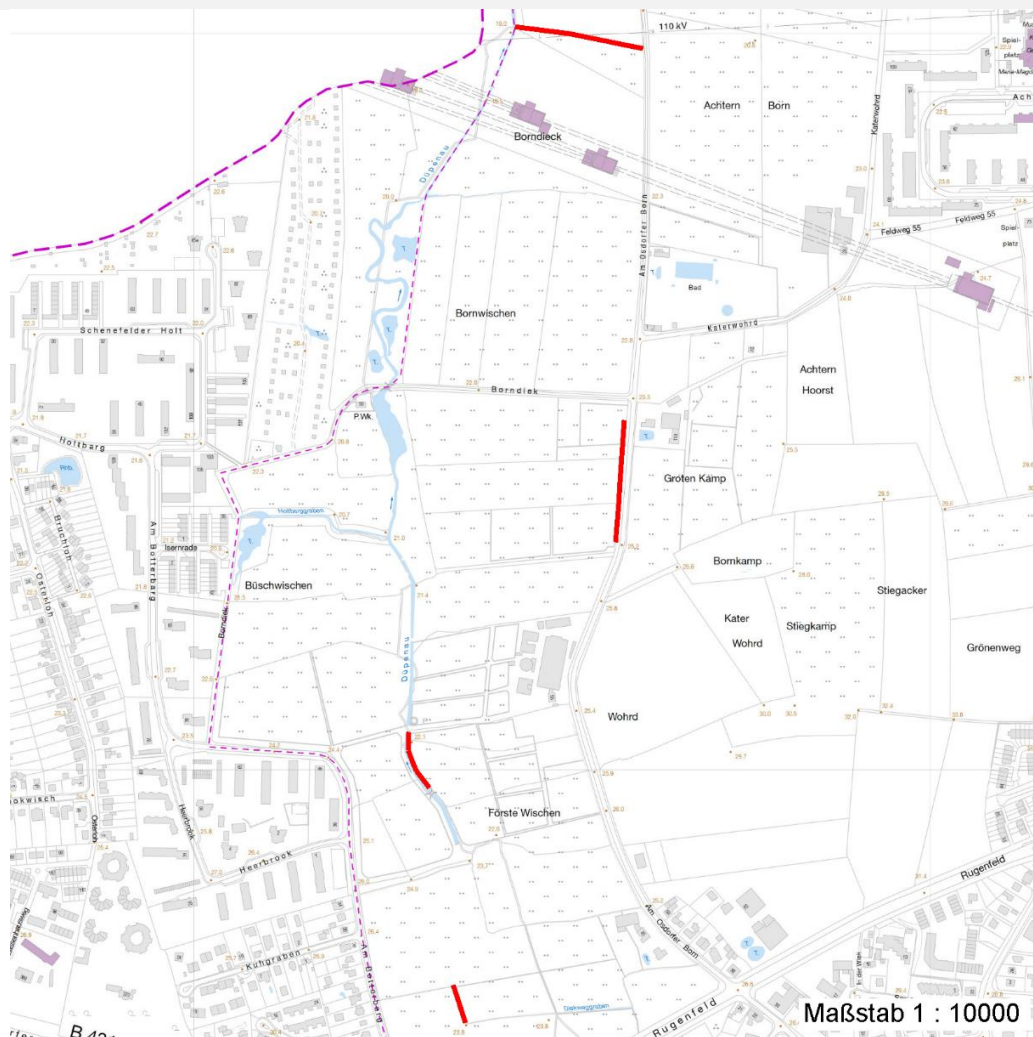

Weitere Erhebungsbögen

Interne Nr.	Interne Nr. Zuordnung	DK5	Biotop-Nr.	Kartierung	Zuordnung	DK5 (GK)	Biotop-Nr. (alt)
117660	7380	5436	215	25.06.2009	K	5438	40

Zuordnung: N = nachfolgende Kartierung, K = weitere Kartierungen (zeitlich vorher oder nachher)

Foto

Interne Nr.	Index	Dateiname	Aufnahmerichtung
62999	0	5436_362_150917_1.JPG	

Erhebungsbogen

B

Projekt	Biotopkartierung Hamburg	Interne Nr.	117660
		DK5 DK5-GK	5436
Handlungsbedarf	Nein	DK5 - Name	Iserbrook
Bearbeitung	HEE	Biotop-Nr. alt	362
Räumliche Abbildung	Linie	Kartierung	15.09.2017
Anzahl Abschnitte	4	Fläche / Länge [m²/m]	482,39
		Breite (lineare Abb.) [m]	5

Foto

Fotodatei	5436_362_150917_1.JPG	Fotodatei	
Bildbeschreibung	k.A.	Bildbeschreibung	
Aufnahmerichtung		Aufnahmerichtung	



Teilflächenbeschreibung

Teilflächentyp		Teilflächen-Nr.	1
Biototyp	Strauchknick (2000)	Biototyp	HWS
- Zusatz		- gesetzl. Grundl.	
FFH-LRT	kein Lebensraumtyp nach FFH-Richtlinie	FFH-LRT	kein LRT
Beschreibung		Entw.potential LRT	
		Hauptfläche	Ja
		Flächenanteil	100 %
		FFH-Unters.Fläche	Nein
		Saatgutfläche	Nein