

Erhebungsbogen

B

| | | | |
|----------------------------|--------------------------|---|-------------------|
| Projekt | Biotopkartierung Hamburg | Interne Nr. | 6167 |
| | | DK5 DK5-GK | 5430 5432 |
| Handlungsbedarf | Nein | DK5 - Name | Finkenwerder-West |
| Bearbeitung | NET | Biotop-Nr. alt | 99 132 |
| Räumliche Abbildung | Fläche | Kartierung | 21.06.2001 |
| Anzahl Abschnitte | 1 | Fläche / Länge [m²/m] | 8598,6278 |
| | | Breite (lineare Abb.) [m] | |

| | | | |
|----------------------------|--|-----------------------------|-------------|
| Gesetzlicher Schutz | _ kein gesetzl. Schutz kein gesetzlich geschütztes Biotop | Schutz nur teilweise | Nein |
|----------------------------|--|-----------------------------|-------------|

| | | |
|---------------------------|---|--|
| Gesamtbewertung | 5 | Noch wertvoll, gut entwicklungsfähig |
| – Alter | 5 | Biotop mittleren Alters, 20 bis 50 Jahre |
| – Belastungsgrad | 5 | Flächenhaft mittlere oder örtlich starke Belastung |
| – Ökolog. Funktion | 5 | Bedeutung in einem Biotopkomplex, für den lokalen Biotopverbund oder als Puffer |
| – Seltenheit | 5 | Seltener Biotoptyp, floristisch stark verarmt, ohne seltener Pflges. od. verbr. artenreicher Biotoptyp |

Bestandsbeschreibung

Dauerweide, die intensiv von Rindern beweidet wird. An mehreren Stellen breitet sich Acker-Kratzdistel aus. Insgesamt ist die Vegetation der Fläche bis zur Deichkrone hinauf homogen, nur am etwas feuchten Deichfuß haben sich kleine feuchte Senken gebildet, die mit Anklängen an Flutrasen bewachsen sind.

Vorkommen an Biotoptypen

| 1 | TF | Typ | HF | F.Anteil |
|---|--------|--------------------------------------|----|--------------------|
| 2 | BTYP | Biotoptyp | | - gesetzl. Grundl. |
| 3 | Zusatz | Zusatz zum Biotoptypen | | |
| 4 | LRT | Lebensraumtyp | | |
| 1 | 1 | | Ja | 100 % |
| 2 | GMZ | Sonstiges mesophiles Grünland (2000) | | |
| 3 | lw | (gelegentliche) Beweidung (lw) | | |

Räumliche Lage

| | | | |
|---------------------------|--|--|--|
| Lagebeschreibung | Westlich Finkenwerder Westerdeich im NSG | | |
| Nachbarnutzung/en | Grünland, Deich | | |
| Rechtswert (X) | 555908 | Hochwert (Y) | 5930829 |
| Bezirk | Hamburg-Mitte | Naturraum | Finkenwerder, Altenwerder (673.00) |
| Stadtteil (OT-Nr.) | Finkenwerder (141) | Gemarkung | Finkenwerder Süd (107) |
| Digitaler Grünplan | <input type="checkbox"/> Hafengesamtgebiet | <input type="checkbox"/> Ramsargebiet | <input type="checkbox"/> EG-Vogelschutzgeb. |
| Ausgleichsflächen | <input type="checkbox"/> Biosphärenreservat | <input type="checkbox"/> Nationalpark | <input type="checkbox"/> |
| NSG / ND / LSG | NSG Westerweiden [HH-705 / Anteil: 99%] | | |
| FFH-GEBIET | | | |
| Wasserschutzgebiet | | | |

Erhebungsbogen

B

| | | | | |
|----------------------------|--------------------------|-------------------|---|-------------------|
| Projekt | Biotopkartierung Hamburg | | Interne Nr. | 6167 |
| | | | DK5 DK5-GK | 5430 5432 |
| | | | DK5 - Name | Finkenwerder-West |
| Handlungsbedarf | Nein | | Biotop-Nr. alt | 99 132 |
| Bearbeitung | NET | Kopie Nein | Kartierung | 21.06.2001 |
| Räumliche Abbildung | Fläche | | Fläche / Länge [m²/m] | 8598,6278 |
| Anzahl Abschnitte | 1 | | Breite (lineare Abb.) [m] | |

Räumliche Lage

Karte

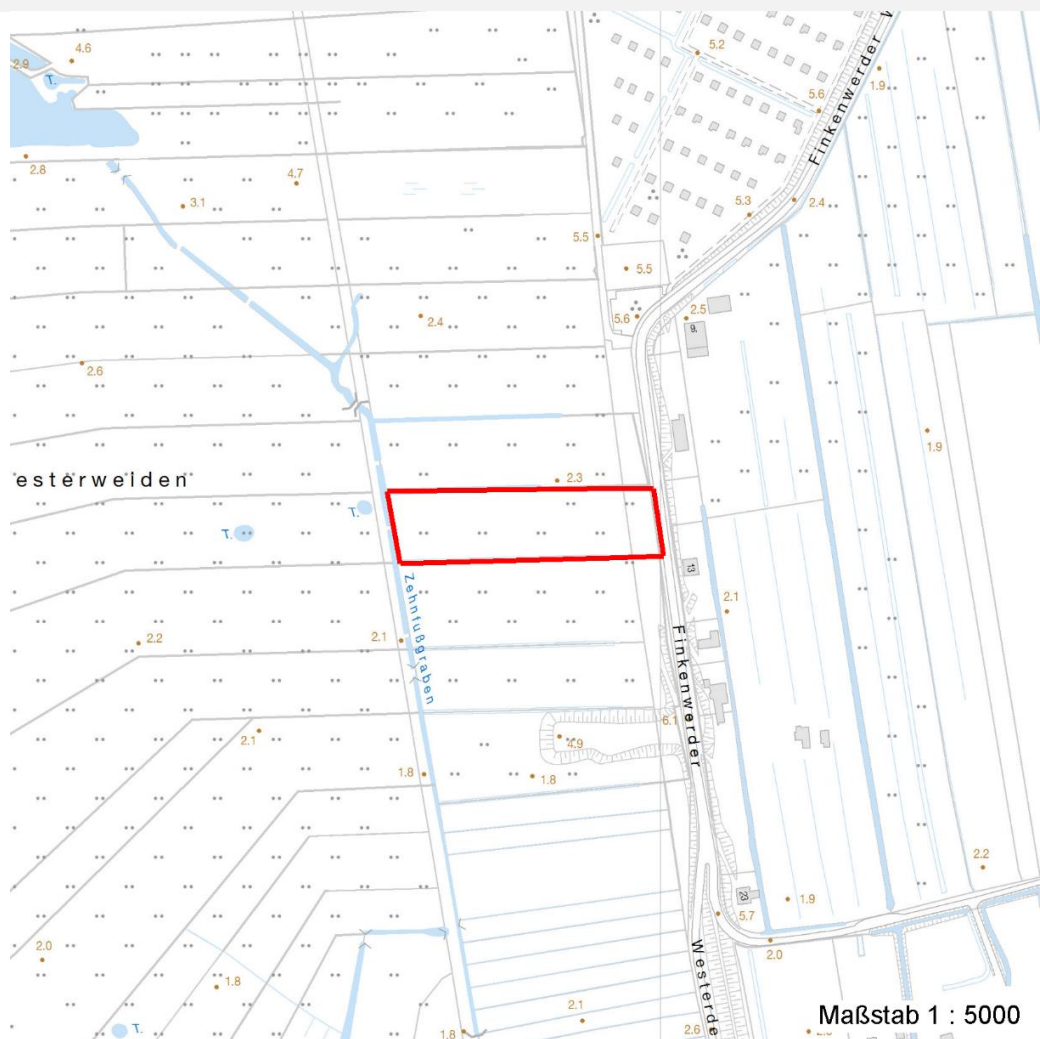

Weitere Erhebungsbögen

| Interne Nr. | Interne Nr. Zuordnung | DK5 | Biotop-Nr. | Kartierung | Zuordnung | DK5 (GK) | Biotop-Nr. (alt) |
|-------------|-----------------------|------|------------|------------|-----------|----------|------------------|
| 6167 | 6166 | 5430 | 99 | 15.08.1993 | K | 5432 | 132 |
| 6167 | 6168 | 5430 | 216 | 26.09.2009 | N | 5432 | 10061 |

Zuordnung: N = nachfolgende Kartierung, K = weitere Kartierungen (zeitlich vorher oder nachher)

Foto

| Interne Nr. | Index | Dateiname | Aufnahmerichtung |
|-------------|-------|----------------------|------------------|
| 25838 | 0 | 5430_99_210601_1.JPG | |

Weitere Angaben

| Merkmal | Wert |
|------------------------|-------|
| Auswertung | |
| Gefährdung / Einflüsse | Keine |

Erhebungsbogen

B

| | | | |
|----------------------------|--------------------------|---|-------------------|
| Projekt | Biotopkartierung Hamburg | Interne Nr. | 6167 |
| | | DK5 DK5-GK | 5430 5432 |
| Handlungsbedarf | Nein | DK5 - Name | Finkenwerder-West |
| Bearbeitung | NET | Biotop-Nr. alt | 99 132 |
| Räumliche Abbildung | Fläche | Kartierung | 21.06.2001 |
| Anzahl Abschnitte | 1 | Fläche / Länge [m²/m] | 8598,6278 |
| | | Breite (lineare Abb.) [m] | |

Weitere Angaben

| Merkmal | Wert |
|-----------------------|---|
| Wertgesichtspunkte | Keine |
| Ziele der Entwicklung | Extensiv genutztes Grünland |
| Maßnahmen | Extensive Beweidung keine oder nur extensive Düngung - 4.9 |

Foto

| | | |
|-------------------------|----------------------|-------------------------|
| Fotodatei | 5430_99_210601_1.JPG | Fotodatei |
| Bildbeschreibung | | Bildbeschreibung |
| Aufnahmerichtung | | Aufnahmerichtung |



Teilflächenbeschreibung

| | | | |
|-----------------------|--------------------------------------|---------------------------|-------|
| Teilflächentyp | | Teilflächen-Nr. | 1 |
| Biotoptyp | Sonstiges mesophiles Grünland (2000) | Biotoptyp | GMZ |
| - Zusatz | (gelegentliche) Beweidung (lw) | - gesetzl. Grundl. | |
| FFH-LRT | | FFH-LRT | |
| Beschreibung | | Entw.potential LRT | |
| | | Hauptfläche | Ja |
| | | Flächenanteil | 100 % |
| | | FFH-Unters.Fläche | Nein |
| | | Saatgutfläche | Nein |

Erhebungsbogen

B

| | | | |
|----------------------------|--------------------------|---|-------------------|
| Projekt | Biotopkartierung Hamburg | Interne Nr. | 6167 |
| | | DK5 DK5-GK | 5430 5432 |
| Handlungsbedarf | Nein | DK5 - Name | Finkenwerder-West |
| Bearbeitung | NET | Biotop-Nr. alt | 99 132 |
| Räumliche Abbildung | Fläche | Kartierung | 21.06.2001 |
| Anzahl Abschnitte | 1 | Fläche / Länge [m²/m] | 8598,6278 |
| | | Breite (lineare Abb.) [m] | |

Weitere Angaben

| Merkmal | Wert |
|---------------------------|--|
| Boden | |
| Feuchte | 5 - frisch und mäßig frisch |
| Standort, Relief | |
| Relief | Aufschüttung vor dem Deich, fällt zur Niederung ab |
| Neigung - Gelände | N3 - mittel geneigt (9-18 %) |
| Ausrichtung | W - West |
| Belichtung | 9 - vollsonnig |
| Luft | windexponiert |
| Veg. - Deckg./Ant. | |
| Gesamt | 100 % |
| 1. Krautschicht | 100 % |
| Veg. - Höhe | |
| Gesamt, durchschn. | 0.30 m |

Zeigerwerte der Pflanzenartenliste (Auswertung)

| | | | |
|--------------------|-------------------------------|---|-----|
| Standort | Belichtung | halbsonnig | 7 |
| Boden | Feuchte | mäßig feucht und wechselfeucht | 6,2 |
| | Stickstoff (N) | mäßig stickstoffarm bis stickstoffreich | 6,3 |
| | Reaktion | schwach sauer | 6,3 |
| Vegetation | Mahdverträglichkeit | gut schnittverträglich | 6,8 |
| Zeigerwerte | Futterwert | ausreichende Futterqualität | 5,3 |
| | Wechselfeuchteanzeiger | | 2 |
| | Giftpflanzen | | 0 |
| | Überschw.anzeiger | | 1 |

Pflanzenartenliste

| Gruppe / Pflanzenart | MS | M | W | Vs | St | PA | Ph | Sz | VS | V | G | cf | Rote Liste | | | | | | |
|--|----|---|---|----|----|----|----|----|----|---|---|----|------------|----|----|----|---|--|--|
| | | | | | | | | | | | | | § | HH | ND | SH | D | | |
| Tracheobionta (Gefäßpflanzen) | | | | | | | | | | | | | | | | | | | |
| Achillea millefolium agg. (Artengruppe Gewöhnliche Schafgarbe) | 7 | w | | K1 | | | | | | | | | | | | | | | |
| Agrostis capillaris (Rotes Straußgras) | 7 | w | | K1 | | | | | | | | | | | | | | | |
| Alopecurus geniculatus (Knick-Fuchsschwanz) | 7 | l | | K1 | | | | | | | | | | | | | | | |
| Alopecurus pratensis (Wiesen-Fuchsschwanz) | 7 | h | | K1 | | | | | | | | | | | | | | | |
| Bellis perennis (Ausdauerndes Gänseblümchen) | 7 | z | | K1 | | | | | | | | | | | | | | | |
| Bromus hordeaceus (Weiche Tresse) | 7 | w | | K1 | | | | | | | | | | | | | | | |
| Cirsium arvense (Acker-Kratzdistel) | 7 | z | | K1 | | | | | | | | | | | | | | | |
| Cynosurus cristatus (Gewöhnliches Kammgras) | 7 | z | | K1 | | | | | | | | | | | | | V | | |
| Dactylis glomerata (Wiesen-Knäuelgras) | 7 | w | | K1 | | | | | | | | | | | | | | | |
| Elymus repens (Gewöhnliche Quecke) | 7 | w | | K1 | | | | | | | | | | | | | | | |
| Festuca rubra (Rot-Schwingel) | 7 | w | | K1 | | | | | | | | | | | | | | | |
| Holcus lanatus (Wolliges Honiggras) | 7 | h | | K1 | | | | | | | | | | | | | | | |
| Lolium perenne (Ausdauerndes Weidelgras) | 7 | w | | K1 | | | | | | | | | | | | | | | |
| Phleum pratense agg. (Artengruppe Wiesen-Lieschgras) | 7 | w | | K1 | | | | | | | | | | | | | | | |
| Plantago lanceolata (Spitz-Wegerich) | 7 | w | | K1 | | | | | | | | | | | | | | | |

Erhebungsbogen

B

| | | | | | |
|----------------------------|--------------------------|--------------|---|-------------------|------|
| Projekt | Biotopkartierung Hamburg | | Interne Nr. | 6167 | |
| | | | DK5 DK5-GK | 5430 | 5432 |
| Handlungsbedarf | Nein | | DK5 - Name | Finkenwerder-West | |
| Bearbeitung | NET | Kopie | Biotop-Nr. alt | 99 | 132 |
| Räumliche Abbildung | Fläche | | Kartierung | 21.06.2001 | |
| Anzahl Abschnitte | 1 | | Fläche / Länge [m²/m] | 8598,6278 | |
| | | | Breite (lineare Abb.) [m] | | |

Pflanzenartenliste

| Gruppe / Pflanzenart | MS | M | W | Vs | St | PA | Ph | Sz | VS | V | G | cf | § | Rote Liste | | | | |
|--|----|---|---|----|----|----|----|----|----|---|---|----|---|------------|----|----|---|--|
| | | | | | | | | | | | | | | HH | ND | SH | D | |
| Plantago major major (Großer Wegerich) | 7 | w | | K1 | | | | | | | | | | | | | | |
| Poa annua (Einjähriges Rispengras) | 7 | w | | K1 | | | | | | | | | | | | | | |
| Poa pratensis (Wiesen-Rispengras) | 7 | w | | K1 | | | | | | | | | | | | | | |
| Poa trivialis (Gewöhnliches Rispengras) | 7 | h | | K1 | | | | | | | | | | | | | | |
| Ranunculus acris (Scharfer Hahnenfuß) | 7 | z | | K1 | | | | | | | | | | | | | | |
| Ranunculus repens (Kriechender Hahnenfuß) | 7 | w | | K1 | | | | | | | | | | | | | | |
| Taraxacum sect. Ruderalia (Artengruppe Gemeiner Löwenzahn) | 7 | z | | K1 | | | | | | | | | | | | | D | |
| Urtica dioica (Große Brennnessel) | 7 | w | | K1 | | | | | | | | | | | | | | |
| Anzahl Rote Liste Arten | | | | | | | | | | | | | | 2 | | | | |
| Anzahl Arten | | | | | | | | | | | | | | 23 | | | | |

MS: Mengensystem; M: Mengenangabe, W: Bewertung der Art (FFH-Monitoring), Vs: Vegetationsschicht, St: Status, PA: Autor Phänologie; Ph: Phänologie, Sz: Soziabilität, VS: Vitalitätssystem; V: Vitalität, G: Geschlecht, cf: unsichere Bestimmung, §: Schutz nach BNatSchG, HH: Rote Liste Hamburg, Nds: Rote Liste Niedersachsen, SH: Rote Liste Schleswig-Holstein, D: Rote Liste Deutschland