

Erhebungsbogen

B

| | | | |
|----------------------------|--|----------------------------------|-------------------|
| Projekt | Biotopkartierung Hamburg, Datenbestand aus FoxPro | Interne Nr. | 6101 |
| Handlungsbedarf | Nein | DK5 DK5-GK | 5430 5432 |
| Bearbeitung | JOE | DK5 - Name | Finkenwerder-West |
| Räumliche Abbildung | Fläche | Biotop-Nr. alt | 74 106 |
| Anzahl Abschnitte | 2 | Kartierung | 15.10.1993 |
| | | Fläche / Länge [m²/m] | 12789,0341 |
| | | Breite (lineare Abb.) [m] | |

| | | | |
|----------------------------|--|-----------------------------|-------------|
| Gesetzlicher Schutz | _ kein gesetzl. Schutz kein gesetzlich geschütztes Biotop | Schutz nur teilweise | Nein |
|----------------------------|--|-----------------------------|-------------|

| | |
|------------------------|----------------|
| Gesamtbewertung | 0 keine Angabe |
|------------------------|----------------|

- Alter
- Belastungsgrad
- Ökolog. Funktion
- Seltenheit

Bestandsbeschreibung

Naherholungswiese nördlich des NSG Alte Süderelbe mit Gehölzpflanzungen und Ufergehölz. Die Hauptfläche besteht aus einer regelmäßig gemähten Rasenfläche, die z. T. arten- und krautreich ausgebildet ist. Am Rande finden sich Bänke und ein Grillplatz. Im Uferbereich ist ein Weidengebüsch entwickelt, entlang dessen Uferlinie sich Feuchtarten wie Fluß-Ampfer, Iris und Wasser-Schwaden finden. An der übrigen Uferlinie treten die Feuchtarten nur sporadisch auf. Im Anschluß an das Ufergehölz wurden Bereiche mit Gehölzen bepflanzt (v. a. Erle und Hasel). Nach Süden verläuft das Biotop schmal entlang eines Weges bis zu einem Feldgehölz. Neben dem Weg wird ebenfalls regelmäßig gemäht.

Bewertung: 5

Spezielle Nutzungen: Naherholung, Angeln, Mahd

Nutzungsintensität:

Vorkommende Pflanzengesellschaften:

Vorkommen an Biotoptypen

| 1 | TF | Typ | HF | F.Anteil |
|---|----------|---|----|--------------------|
| 2 | BTYP | Biotoptyp | | - gesetzl. Grundl. |
| 3 | Zusatz | Zusatz zum Biotoptypen | | |
| 4 | LRT | Lebensraumtyp | | |
| 1 | 1 | | Ja | 85 % |
| 2 | EP | Park / Grünanlage / Freizeitpark (2000) | | |
| 1 | 2 | | | 10 % |
| 2 | ZH | Gepflanzter Gehölzbestand (2000) | | |
| 1 | 3 | | | 5 % |
| 2 | HGF | Naturnahes Gehölz feuchter bis nasser Standorte (2000) | | |
| 1 | 4 | | | 0 % |
| 2 | GM | Artenreiches Grünland frischer bis mäßig trockener Standorte (2000) | | |
| 4 | kein LRT | kein Lebensraumtyp nach FFH-Richtlinie | | |

Räumliche Lage

| | | | |
|---------------------------|--|---------------------|------------------------------------|
| Lagebeschreibung | Ufer der Alten Süderelbe, nördlich NSG | | |
| Nachbarnutzung/en | | | |
| Rechtswert (X) | 554929 | Hochwert (Y) | 5931266 |
| Bezirk | Hamburg-Mitte | Naturraum | Finkenwerder, Altenwerder (673.00) |
| Stadtteil (OT-Nr.) | Finkenwerder (141) | Gemarkung | Finkenwerder Süd (107) |

Erhebungsbogen

B

| | | | | |
|----------------------------|--|---|-------------------|------|
| Projekt | Biotopkartierung Hamburg, Datenbestand aus FoxPro | Interne Nr. | 6101 | |
| | | DK5 DK5-GK | 5430 | 5432 |
| | | DK5 - Name | Finkenwerder-West | |
| Handlungsbedarf | Nein | Biotop-Nr. alt | 74 | 106 |
| Bearbeitung | JOE | Kartierung | 15.10.1993 | |
| Räumliche Abbildung | Fläche | Fläche / Länge [m²/m] | 12789,0341 | |
| Anzahl Abschnitte | 2 | Breite (lineare Abb.) [m] | .. | |

Räumliche Lage

| | | | |
|---------------------------|--|--|--|
| Digitaler Grünplan | <input checked="" type="checkbox"/> Hafengesamtgebiet | <input type="checkbox"/> Ramsargebiet | <input type="checkbox"/> EG-Vogelschutzgeb. |
| Ausgleichsflächen | <input type="checkbox"/> Biosphärenreservat | <input type="checkbox"/> Nationalpark | <input type="checkbox"/> |

NSG / ND / LSG
FFH-GEBIET
Wasserschutzgebiet
Karte

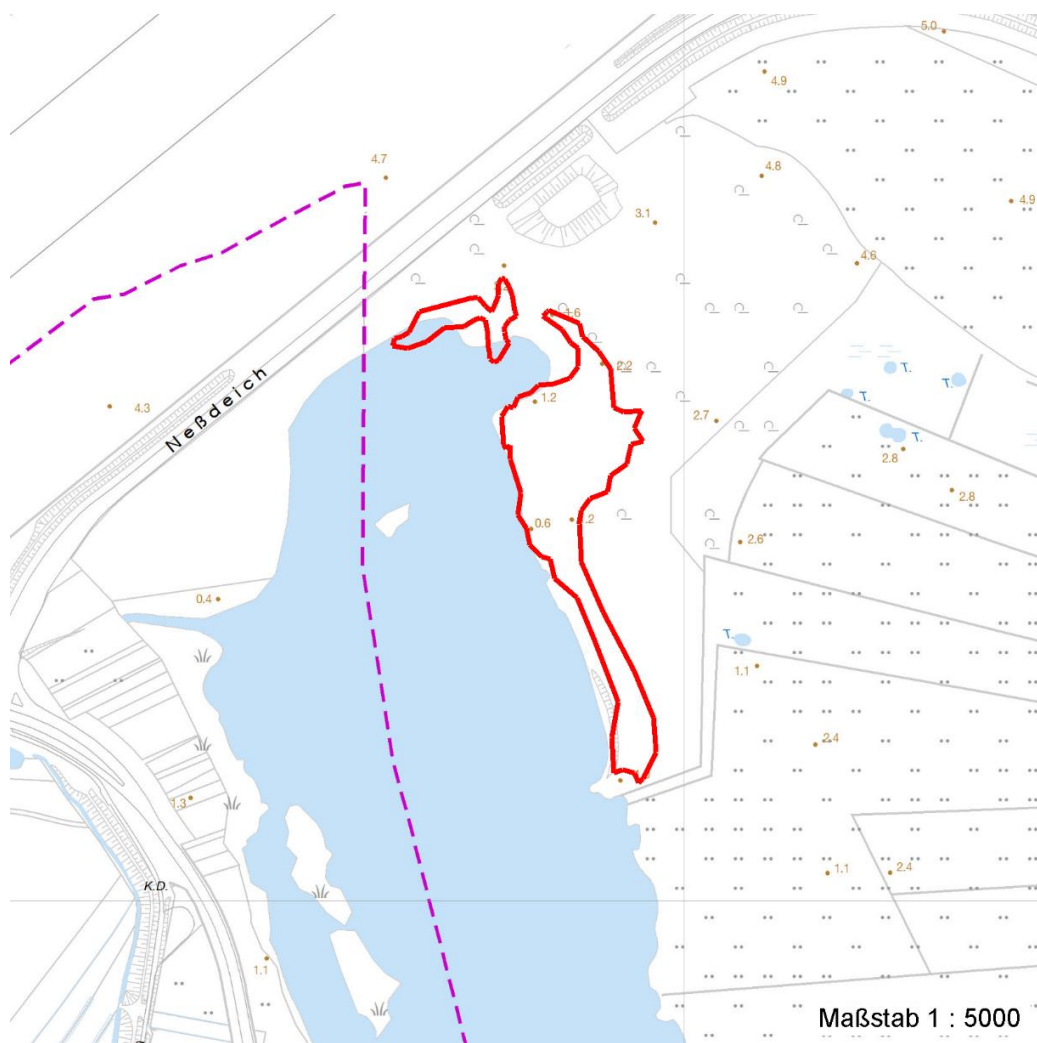

Weitere Erhebungsbögen

| Interne Nr. | Interne Nr. Zuordnung | DK5 | Biotop-Nr. | Kartierung | Zuordnung | DK5 (GK) | Biotop-Nr. (alt) |
|-------------|-----------------------|------|------------|------------|-----------|----------|------------------|
| 6101 | 6079 | 5430 | 74 | 28.08.2001 | K | 5432 | 106 |

Zuordnung: N = nachfolgende Kartierung, K = weitere Kartierungen (zeitlich vorher oder nachher)

Erhebungsbogen

B

| | | | |
|----------------------------|--|---|-------------------|
| Projekt | Biotopkartierung Hamburg, Datenbestand aus FoxPro | Interne Nr. | 6101 |
| | | DK5 DK5-GK | 5430 5432 |
| | | DK5 - Name | Finkenwerder-West |
| Handlungsbedarf | Nein | Biotop-Nr. alt | 74 106 |
| Bearbeitung | JOE | Kartierung | 15.10.1993 |
| Räumliche Abbildung | Fläche | Fläche / Länge [m²/m] | 12789,0341 |
| Anzahl Abschnitte | 2 | Breite (lineare Abb.) [m] | |

Teilflächenbeschreibung

| | | | |
|-----------------------|---|---------------------------|------|
| Teilflächentyp | | Teilflächen-Nr. | 1 |
| Biotoptyp | Park / Grünanlage / Freizeitpark (2000) | Biotoptyp | EP |
| - Zusatz | | - gesetzl. Grundl. | |
| FFH-LRT | | FFH-LRT | |
| Beschreibung | | Entw.potential LRT | |
| | | Hauptfläche | Ja |
| | | Flächenanteil | 85 % |
| | | FFH-Unters.Fläche | Nein |
| | | Saatgutfläche | Nein |

Zeigerwerte der Pflanzenartenliste (Auswertung)

| | | | |
|--------------------|-------------------------------|--|-----|
| Standort | Belichtung | halbsonnig | 6,9 |
| Boden | Feuchte | feucht | 6,7 |
| | Stickstoff (N) | stickstoffreich | 6,6 |
| | Reaktion | schwach sauer | 6,3 |
| Vegetation | Mahdverträglichkeit | mäßig bis gut schnittverträglich (erster Schnitt nicht vor Mitte Juni) | 6 |
| Zeigerwerte | Futterwert | geringwertiges Futter | 3,1 |
| | Wechselfeuchteanzeiger | | 2 |
| | Giftpflanzen | | 2 |
| | Überschw.anzeiger | | 4 |

Pflanzenartenliste

| Gruppe / Pflanzenart | MS | M | W | Vs | St | PA | Ph | Sz | VS | V | G | cf | § | Rote Liste | | | |
|--|----|---|---|----|----|----|----|----|----|---|---|----|---|------------|----|----|---|
| | | | | | | | | | | | | | | HH | ND | SH | D |
| Tracheobionta (Gefäßpflanzen) | | | | | | | | | | | | | | | | | |
| Achillea millefolium agg. (Artengruppe Gewöhnliche Schafgarbe) | 7 | X | | - | | | | | | | | | | | | | |
| Alnus glutinosa (Schwarz-Erle) | 7 | X | | - | | | | | | | | | | | | | |
| Bellis perennis (Ausdauerndes Gänseblümchen) | 7 | X | | - | | | | | | | | | | | | | |
| Cardamine pratensis agg. (Artengruppe Wiesen-Schaumkraut) | 7 | X | | - | | | | | | | | | | | V | | |
| Cerastium holosteoides (Gewöhnliches Hornkraut) | 7 | X | | - | | | | | | | | | | | | | |
| Corylus avellana (Haselnuss) | 7 | X | | - | | | | | | | | | | | | | |
| Dactylis glomerata agg. (Artengruppe Wiesen-Knäuelgras) | 7 | X | | - | | | | | | | | | | | | | |
| Frangula alnus (Faulbaum) | 7 | X | | - | | | | | | | | | | | | | |
| Glechoma hederacea (Gundermann) | 7 | X | | - | | | | | | | | | | | | | |
| Glyceria maxima (Wasser-Schwaden) | 7 | X | | - | | | | | | | | | | | | | |
| Holcus lanatus (Wolliges Honiggras) | 7 | X | | - | | | | | | | | | | | | | |
| Iris pseudacorus (Gelbe Schwertlilie) | 7 | X | | - | | | | | | | | | b | | | | |
| Juncus effusus (Flatter-Binse) | 7 | X | | - | | | | | | | | | | | | | |
| Lolium perenne (Ausdauerndes Weidelgras) | 7 | X | | - | | | | | | | | | | | | | |
| Lycopus europaeus (Gewöhnlicher Wolfstrapp) | 7 | X | | - | | | | | | | | | | | | | |
| Plantago lanceolata (Spitz-Wegerich) | 7 | X | | - | | | | | | | | | | | | | |

Erhebungsbogen

B

| | | | |
|----------------------------|--|---|-------------------|
| Projekt | Biotopkartierung Hamburg, Datenbestand aus FoxPro | Interne Nr. | 6101 |
| Handlungsbedarf | Nein | DK5 DK5-GK | 5430 5432 |
| Bearbeitung | JOE | DK5 - Name | Finkenwerder-West |
| Räumliche Abbildung | Fläche | Biotop-Nr. alt | 74 106 |
| Anzahl Abschnitte | 2 | Kartierung | 15.10.1993 |
| | | Fläche / Länge [m²/m] | 12789,0341 |
| | | Breite (lineare Abb.) [m] | |

Pflanzenartenliste

| Gruppe / Pflanzenart | MS | M | W | Vs | St | PA | Ph | Sz | VS | V | G | cf | § | Rote Liste | | | | |
|--|----|---|---|----|----|----|----|----|----|---|---|----|---|------------|----------|----|---|--|
| | | | | | | | | | | | | | | HH | ND | SH | D | |
| Poa trivialis (Gewöhnliches Rispengras) | 7 | X | | - | | | | | | | | | | | | | | |
| Prunella vulgaris (Kleine Braunelle) | 7 | X | | - | | | | | | | | | | | | | | |
| Ranunculus acris (Scharfer Hahnenfuß) | 7 | X | | - | | | | | | | | | | | | | | |
| Ranunculus repens (Kriechender Hahnenfuß) | 7 | X | | - | | | | | | | | | | | | | | |
| Rumex hydrolapathum (Fluss-Ampfer) | 7 | X | | - | | | | | | | | | | | | | | |
| Salix spec. (Weide) | 7 | X | | - | | | | | | | | | | | | | | |
| Salix viminalis (Korb-Weide) | 7 | X | | - | | | | | | | | | | | | | | |
| Stellaria media agg. (Artengruppe Vogelmiere) | 7 | X | | - | | | | | | | | | | | | | | |
| Taraxacum sect. Ruderalia (Artengruppe Gemeiner Löwenzahn) | 7 | X | | - | | | | | | | | | | | | D | | |
| Trifolium repens (Weiß-Klee) | 7 | X | | - | | | | | | | | | | | | | | |
| Urtica dioica (Große Brennessel) | 7 | X | | - | | | | | | | | | | | | | | |
| Anzahl Rote Liste Arten | | | | | | | | | | | | | | 1 | 1 | | | |
| Anzahl Arten | | | | | | | | | | | | | | 27 | | | | |

MS: Mengensystem; M: Mengenangabe, W: Bewertung der Art (FFH-Monitoring), Vs: Vegetationsschicht, St: Status, PA: Autor Phänologie; Ph: Phänologie, Sz: Soziabilität, VS: Vitalitätssystem; V: Vitalität, G: Geschlecht, cf: unsichere Bestimmung, §: Schutz nach BNatSchG, HH: Rote Liste Hamburg, Nds: Rote Liste Niedersachsen, SH: Rote Liste Schleswig-Holstein, D: Rote Liste Deutschland

Teilflächenbeschreibung

| | | | |
|-----------------------|----------------------------------|---------------------------|------|
| Teilflächentyp | | Teilflächen-Nr. | 2 |
| Biotoptyp | Gepflanzter Gehölzbestand (2000) | Biotoptyp | ZH |
| - Zusatz | | - gesetzl. Grundl. | |
| FFH-LRT | | FFH-LRT | |
| Beschreibung | | Entw.potential LRT | |
| | | Hauptfläche | |
| | | Flächenanteil | 10 % |
| | | FFH-Unters.Fläche | Nein |
| | | Saatgutfläche | Nein |

Teilflächenbeschreibung

| | | | |
|-----------------------|--|---------------------------|------|
| Teilflächentyp | | Teilflächen-Nr. | 3 |
| Biotoptyp | Naturnahes Gehölz feuchter bis nasser Standorte (2000) | Biotoptyp | HGF |
| - Zusatz | | - gesetzl. Grundl. | |
| FFH-LRT | | FFH-LRT | |
| Beschreibung | | Entw.potential LRT | |
| | | Hauptfläche | |
| | | Flächenanteil | 5 % |
| | | FFH-Unters.Fläche | Nein |
| | | Saatgutfläche | Nein |

Erhebungsbogen

B

| | | | |
|----------------------------|--|---|-------------------|
| Projekt | Biotopkartierung Hamburg, Datenbestand aus FoxPro | Interne Nr. | 6101 |
| Handlungsbedarf | Nein | DK5 DK5-GK | 5430 5432 |
| Bearbeitung | JOE | DK5 - Name | Finkenwerder-West |
| Räumliche Abbildung | Fläche | Biotop-Nr. alt | 74 106 |
| Anzahl Abschnitte | 2 | Kartierung | 15.10.1993 |
| | | Fläche / Länge [m²/m] | 12789,0341 |
| | | Breite (lineare Abb.) [m] | |

Teilflächenbeschreibung

| | | | |
|-----------------------|---|---------------------------|----------|
| Teilflächentyp | | Teilflächen-Nr. | 4 |
| Biotoptyp | Artenreiches Grünland frischer bis mäßig trockener Standorte (2000) | Biotoptyp | GM |
| - Zusatz | | - gesetzl. Grundl. | |
| FFH-LRT | kein Lebensraumtyp nach FFH-Richtlinie | FFH-LRT | kein LRT |
| Beschreibung | | Entw.potential LRT | |
| | | Hauptfläche | |
| | | Flächenanteil | 0 % |
| | | FFH-Unters.Fläche | Nein |
| | | Saatgutfläche | Nein |