

Erhebungsbogen

B

| | | | |
|----------------------------|--------------------------|---|-------------------|
| Projekt | Biotopkartierung Hamburg | Interne Nr. | 6179 |
| | | DK5 DK5-GK | 5430 5432 |
| Handlungsbedarf | Nein | DK5 - Name | Finkenwerder-West |
| Bearbeitung | NET | Biotop-Nr. alt | 119 154 |
| Räumliche Abbildung | Fläche | Kartierung | 29.08.2001 |
| Anzahl Abschnitte | 1 | Fläche / Länge [m²/m] | 7633,9502 |
| | | Breite (lineare Abb.) [m] | |

Gesetzlicher Schutz kein gesetzl. Schutz kein gesetzlich geschütztes Biotop **Schutz nur teilweise** **Nein**

| | | |
|---------------------------|---|--|
| Gesamtbewertung | 5 | Noch wertvoll, gut entwicklungsfähig |
| – Alter | 5 | Biotop mittleren Alters, 20 bis 50 Jahre |
| – Belastungsgrad | 5 | Flächenhaft mittlere oder örtlich starke Belastung |
| – Ökolog. Funktion | 6 | Hohe Bedeutung in einem Biotopkomplex, für den lokalen Biotopverbund oder als Puffer |
| – Seltenheit | 5 | Seltener Biotoptyp, floristisch stark verarmt, ohne seltener Pflges. od. verbr. artenreicher Biotoptyp |

Bestandsbeschreibung

Extensiv beweideter Grünlandschlag. Die Vegetation wird von Wiesenlieschgras, Honiggras und Knäuelgras bestimmt. Eingestreut sind Brennnesseln und Kratzdisteln. Raygras und Kammgras kommen nur in etwas stärker beweideten Bereichen am Rande des alten Priels im Süden vor.

Vorkommen an Biotoptypen

| 1 | TF | Typ | HF | F.Anteil |
|---|--------|--------------------------------------|----|--------------------|
| 2 | BTYP | Biotoptyp | | - gesetzl. Grundl. |
| 3 | Zusatz | Zusatz zum Biotoptypen | | |
| 4 | LRT | Lebensraumtyp | | |
| 1 | 1 | | Ja | 100 % |
| 2 | GMZ | Sonstiges mesophiles Grünland (2000) | | |
| 3 | lw | (gelegentliche) Beweidung (lw) | | |

Räumliche Lage

| | | | |
|---------------------------|---|--|--|
| Lagebeschreibung | Westerweiden im NSG "Alte Süderelbe" | | |
| Nachbarnutzung/en | Grünland | | |
| Rechtswert (X) | 555673 | Hochwert (Y) | 5930358 |
| Bezirk | Hamburg-Mitte | Naturraum | Finkenwerder, Altenwerder (673.00) |
| Stadtteil (OT-Nr.) | Finkenwerder (141) | Gemarkung | Finkenwerder Süd (107) |
| Digitaler Grünplan | <input type="checkbox"/> Hafengesamtgebiet | <input type="checkbox"/> Ramsargebiet | <input type="checkbox"/> EG-Vogelschutzgeb. |
| Ausgleichsflächen | <input checked="" type="checkbox"/> Biosphärenreservat | <input type="checkbox"/> Nationalpark | <input type="checkbox"/> |
| NSG / ND / LSG | NSG Finkenwerder Süderelbe [HH-707 / Anteil: 96%], NSG Westerweiden [HH-705 / Anteil: 4%] | | |
| FFH-GEBIET | | | |
| Wasserschutzgebiet | | | |

Erhebungsbogen

B

| | | | |
|----------------------------|--------------------------|---|-------------------|
| Projekt | Biotopkartierung Hamburg | Interne Nr. | 6179 |
| | | DK5 DK5-GK | 5430 5432 |
| | | DK5 - Name | Finkenwerder-West |
| Handlungsbedarf | Nein | Biotop-Nr. alt | 119 154 |
| Bearbeitung | NET | Kartierung | 29.08.2001 |
| Räumliche Abbildung | Fläche | Fläche / Länge [m²/m] | 7633,9502 |
| Anzahl Abschnitte | 1 | Breite (lineare Abb.) [m] | |

Räumliche Lage

Karte

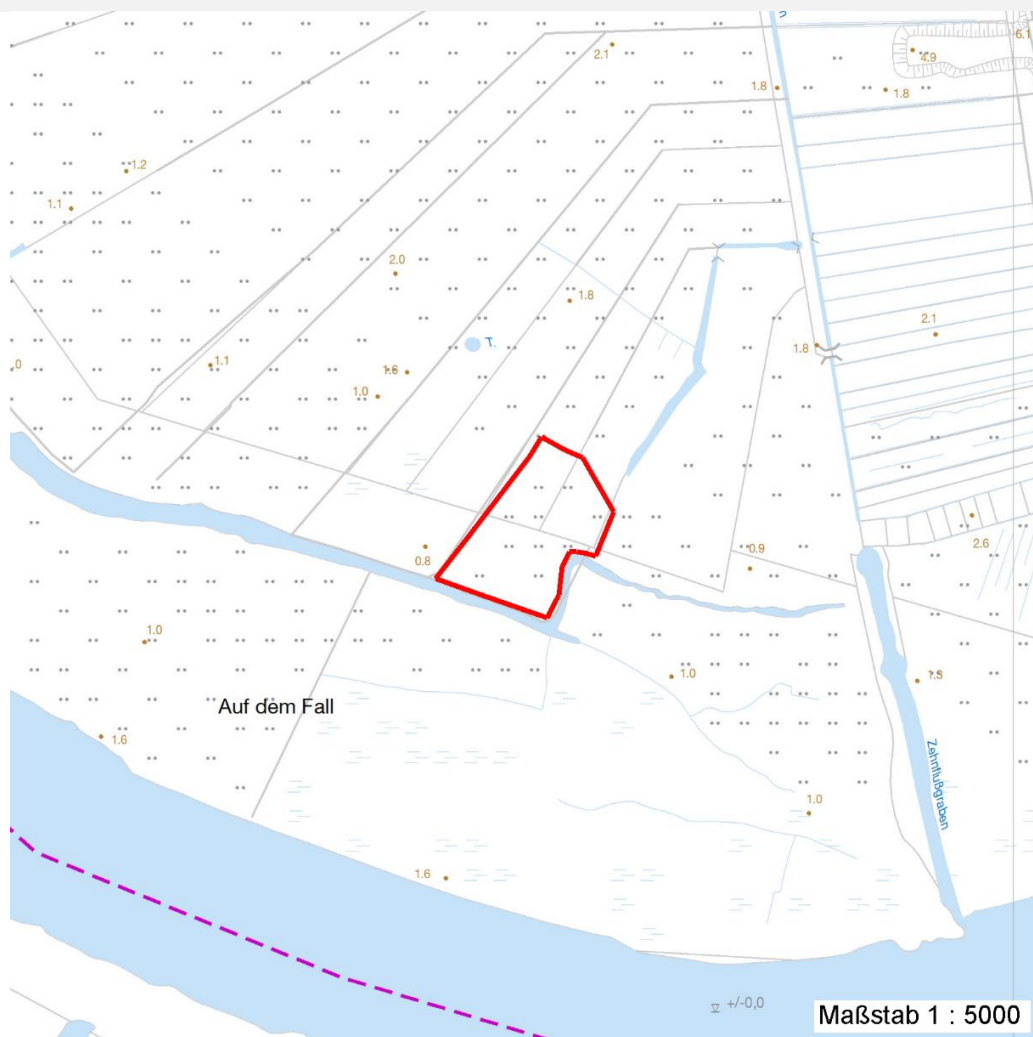

Weitere Erhebungsbögen

| Interne Nr. | Interne Nr. Zuordnung | DK5 | Biotop-Nr. | Kartierung | Zuordnung | DK5 (GK) | Biotop-Nr. (alt) |
|-------------|-----------------------|------|------------|------------|-----------|----------|------------------|
| 6179 | 6180 | 5430 | 119 | 15.08.1993 | K | 5432 | 154 |
| 6179 | 5960 | 5430 | 206 | 25.09.2009 | N | 5432 | 10050 |

Zuordnung: N = nachfolgende Kartierung, K = weitere Kartierungen (zeitlich vorher oder nachher)

Foto

| Interne Nr. | Index | Dateiname | Aufnahmerichtung |
|-------------|-------|-----------------------|------------------|
| 25859 | 0 | 5430_119_290801_1.JPG | |

Weitere Angaben

| Merkmal | Wert |
|------------------------|-----------------|
| Auswertung | |
| Gefährdung / Einflüsse | Ruderalisierung |

Erhebungsbogen

B

| | | | |
|----------------------------|--------------------------|---|-------------------|
| Projekt | Biotopkartierung Hamburg | Interne Nr. | 6179 |
| | | DK5 DK5-GK | 5430 5432 |
| Handlungsbedarf | Nein | DK5 - Name | Finkenwerder-West |
| Bearbeitung | NET | Biotop-Nr. alt | 119 154 |
| Räumliche Abbildung | Fläche | Kartierung | 29.08.2001 |
| Anzahl Abschnitte | 1 | Fläche / Länge [m²/m] | 7633,9502 |
| | | Breite (lineare Abb.) [m] | |

Weitere Angaben

| Merkmal | Wert |
|--------------------|---|
| Wertgesichtspunkte | Relief gut ablesbar |
| Maßnahmen | Extensive Beweidung keine oder nur extensive Düngung - 4.9 |

Foto

| | | |
|-------------------------|-----------------------|-------------------------|
| Fotodatei | 5430_119_290801_1.JPG | Fotodatei |
| Bildbeschreibung | | Bildbeschreibung |
| Aufnahmerichtung | | Aufnahmerichtung |



Teilflächenbeschreibung

| | | | |
|-----------------------|--------------------------------------|---------------------------|-------|
| Teilflächentyp | | Teilflächen-Nr. | 1 |
| Biotoptyp | Sonstiges mesophiles Grünland (2000) | Biotoptyp | GMZ |
| - Zusatz | (gelegentliche) Beweidung (lw) | - gesetzl. Grundl. | |
| FFH-LRT | | FFH-LRT | |
| Beschreibung | | Entw.potential LRT | |
| | | Hauptfläche | Ja |
| | | Flächenanteil | 100 % |
| | | FFH-Unters.Fläche | Nein |
| | | Saatgutfläche | Nein |

Erhebungsbogen

B

| | | | |
|----------------------------|--------------------------|---|-------------------|
| Projekt | Biotopkartierung Hamburg | Interne Nr. | 6179 |
| | | DK5 DK5-GK | 5430 5432 |
| Handlungsbedarf | Nein | DK5 - Name | Finkenwerder-West |
| Bearbeitung | NET | Biotop-Nr. alt | 119 154 |
| Räumliche Abbildung | Fläche | Kartierung | 29.08.2001 |
| Anzahl Abschnitte | 1 | Fläche / Länge [m²/m] | 7633,9502 |
| | | Breite (lineare Abb.) [m] | |

Weitere Angaben

| Merkmal | Wert |
|---------------------------|---|
| Boden | |
| Feuchte | 6 - mäßig feucht und wechselfeucht |
| Standort, Relief | |
| Relief | Leicht abfallend, ein alter Priel am Rand |
| Neigung - Gelände | N1 - sehr schwach geneigt (2-3,5 %) |
| Ausrichtung | S - Süd |
| Belichtung | 9 - vollsonnig |
| Luft | keine Besonderheiten |
| Veg. - Deckg./Ant. | |
| Gesamt | 100 % |
| 1. Krautschicht | 100 % |
| Veg. - Höhe | |
| Gesamt, durchschn. | 0.60 m |

Zeigerwerte der Pflanzenartenliste (Auswertung)

| | | | |
|--------------------|-------------------------------|---|-----|
| Standort | Belichtung | halbsonnig | 7,1 |
| Boden | Feuchte | mäßig feucht und wechselfeucht | 5,5 |
| | Stickstoff (N) | mäßig stickstoffarm bis stickstoffreich | 6,4 |
| | Reaktion | neutral | 6,7 |
| Vegetation | Mahdverträglichkeit | gut schnittverträglich | 7,1 |
| Zeigerwerte | Futterwert | gute Futterqualität | 5,8 |
| | Wechselfeuchteanzeiger | | 3 |
| | Giftpflanzen | | 0 |
| | Überschw.anzeiger | | 0 |

Pflanzenartenliste

| Gruppe / Pflanzenart | MS | M | W | Vs | St | PA | Ph | Sz | VS | V | G | cf | Rote Liste | | | | | |
|---|----|---|---|----|----|----|----|----|----|---|---|----|------------|----|----|----|---|--|
| | | | | | | | | | | | | | § | HH | ND | SH | D | |
| Tracheobionta (Gefäßpflanzen) | | | | | | | | | | | | | | | | | | |
| Alopecurus pratensis (Wiesen-Fuchsschwanz) | 7 | w | | K1 | | | | | | | | | | | | | | |
| Bellis perennis (Ausdauerndes Gänseblümchen) | 7 | w | | K1 | | | | | | | | | | | | | | |
| Cirsium arvense (Acker-Kratzdistel) | 7 | z | | K1 | | | | | | | | | | | | | | |
| Cynosurus cristatus (Gewöhnliches Kammgras) | 7 | w | | K1 | | | | | | | | | | | | V | | |
| Dactylis glomerata agg. (Artengruppe Wiesen-Knäuelgras) | 7 | h | | K1 | | | | | | | | | | | | | | |
| Elymus repens (Gewöhnliche Quecke) | 7 | z | | K1 | | | | | | | | | | | | | | |
| Festuca arundinacea (Rohr-Schwingel) | 7 | w | | K1 | | | | | | | | | | | | | | |
| Glechoma hederacea (Gundermann) | 7 | z | | K1 | | | | | | | | | | | | | | |
| Holcus lanatus (Wolliges Honiggras) | 7 | h | | K1 | | | | | | | | | | | | | | |
| Lolium perenne (Ausdauerndes Weidelgras) | 7 | z | | K1 | | | | | | | | | | | | | | |
| Phleum pratense agg. (Artengruppe Wiesen-Lieschgras) | 7 | h | | K1 | | | | | | | | | | | | | | |
| Poa pratensis (Wiesen-Rispengras) | 7 | z | | K1 | | | | | | | | | | | | | | |
| Ranunculus acris (Scharfer Hahnenfuß) | 7 | w | | K1 | | | | | | | | | | | | | | |
| Ranunculus repens (Kriechender Hahnenfuß) | 7 | w | | K1 | | | | | | | | | | | | | | |
| Stellaria aquatica (Wasser-Miere) | 7 | z | | K1 | | | | | | | | | | | | | | |

Erhebungsbogen

B

| | | | | | |
|----------------------------|--------------------------|--------------|---|-------------------|------|
| Projekt | Biotopkartierung Hamburg | | Interne Nr. | 6179 | |
| | | | DK5 DK5-GK | 5430 | 5432 |
| Handlungsbedarf | Nein | | DK5 - Name | Finkenwerder-West | |
| Bearbeitung | NET | Kopie | Biotop-Nr. alt | 119 | 154 |
| Räumliche Abbildung | Fläche | Nein | Kartierung | 29.08.2001 | |
| Anzahl Abschnitte | 1 | | Fläche / Länge [m²/m] | 7633,9502 | |
| | | | Breite (lineare Abb.) [m] | | |

Pflanzenartenliste

| Gruppe / Pflanzenart | MS | M | W | Vs | St | PA | Ph | Sz | VS | V | G | cf | § | Rote Liste | | | |
|----------------------------------|----|---|---|----|----|----|----|----|----|---|---|----|---|------------|----|----|---|
| | | | | | | | | | | | | | | HH | ND | SH | D |
| Trifolium repens (Weiß-Klee) | 7 | z | | K1 | | | | | | | | | | | | | |
| Urtica dioica (Große Brennessel) | 7 | z | | K1 | | | | | | | | | | | | | |
| Anzahl Rote Liste Arten | | | | | | | | | | | | | | 1 | | | |
| Anzahl Arten | | | | | | | | | | | | | | 17 | | | |

MS: Mengensystem; M: Mengenangabe, W: Bewertung der Art (FFH-Monitoring), Vs: Vegetationsschicht, St: Status, PA: Autor Phänologie; Ph: Phänologie, Sz: Soziabilität, VS: Vitalitätssystem; V: Vitalität, G: Geschlecht, cf: unsichere Bestimmung, §: Schutz nach BNatSchG, HH: Rote Liste Hamburg, Nds: Rote Liste Niedersachsen, SH: Rote Liste Schleswig-Holstein, D: Rote Liste Deutschland