

Erhebungsbogen

B

| | | | |
|----------------------------|----------------------------|----------------------------------|----------------|
| Projekt | Kartierung Heuprojekt 1999 | Interne Nr. | 5229 |
| | | DK5 DK5-GK | 5426 5428 |
| Handlungsbedarf | Nein | DK5 - Name | Francoper Moor |
| Bearbeitung | KAB | Biotop-Nr. alt | 70 76 |
| Räumliche Abbildung | Fläche | Kartierung | 15.09.1999 |
| Anzahl Abschnitte | 1 | Fläche / Länge [m²/m] | 8114,9826 |
| | | Breite (lineare Abb.) [m] | |

| | | | |
|----------------------------|--|-----------------------------|------|
| Gesetzlicher Schutz | § 30 (2) 2.5 Binsen- und seggenreiche Nasswiesen | Schutz nur teilweise | Nein |
|----------------------------|--|-----------------------------|------|

| | |
|------------------------|----------------------|
| Gesamtbewertung | 7 Besonders wertvoll |
|------------------------|----------------------|

- Alter
- Belastungsgrad
- Ökolog. Funktion
- Seltenheit

Bestandsbeschreibung

Von 3 großen Pferden sehr kurz gefressene, frische bis feuchte, leicht bultige Weide
 Im NW ist ein Unterstand vorhanden, in dessen Umfeld der Boden sehr zertreten ist. Örtlich gibt es Ablagerungen von Erdmaterialien. Die Vegetation wird örtlich von Wasserschwadern und Kriechendem Hahnenfuß dominiert. Die Grabenmulden im Gebiet sind noch erkennbar, werden durchweidet und liegen trocken.

Vorkommen an Biotoptypen

| 1 | TF | Typ | HF | F.Anteil |
|---|----------|--|----|--------------------|
| 2 | BTYP | Biotoptyp | | - gesetzl. Grundl. |
| 3 | Zusatz | Zusatz zum Biotoptypen | | |
| 4 | LRT | Lebensraumtyp | | |
| 1 | 1 | | Ja | 100 % |
| 2 | GNR | Seggen-, binsen- und/oder hochstaudenreiche Nasswiese nährstoffreicher Standorte (2000) | | |
| 1 | 2 | | | 0 % |
| 2 | GMM | Wiesen-Fuchsschwanz-Wiesen (2000) | | |
| 4 | kein LRT | kein Lebensraumtyp nach FFH-Richtlinie | | |
| 1 | 3 | | | 0 % |
| 2 | GNA | Seggen-, binsen- und/oder hochstaudenreiche Nasswiese magerer, basenarmer Standorte (2000) | | |

Räumliche Lage

| | |
|---------------------------|---|
| Lagebeschreibung | Fischbeker Wiesen |
| Nachbarnutzung/en | Weg, gräben, Bruchwald, Feuchtgrünland |
| Rechtswert (X) | 554303 |
| Bezirk | Harburg |
| Stadtteil (OT-Nr.) | Neugraben-Fischbek (715) |
| Digitaler Grünplan | <input type="checkbox"/> Hafengesamtgebiet |
| Ausgleichsflächen | <input type="checkbox"/> Biosphärenreservat |
| NSG / ND / LSG | <input type="checkbox"/> Nationalpark |
| FFH-GEBIET | NSG Moorgürtel [HH-703 / Anteil: 100%] |
| Wasserschutzgebiet | Süderelbmarsch/Harburger Berge [3 / Anteil: 100%] |
| Hochwert (Y) | 5926700 |
| Naturraum | Altländer Randmoorsenke (671.22) |
| Gemarkung | Fischbek (705) |
| Ramsargebiet | <input type="checkbox"/> EG-Vogelschutzgeb. |
| | <input type="checkbox"/> x |

Erhebungsbogen

B

| | | | |
|----------------------------|----------------------------|---|----------------|
| Projekt | Kartierung Heuprojekt 1999 | Interne Nr. | 5229 |
| | | DK5 DK5-GK | 5426 5428 |
| Handlungsbedarf | Nein | DK5 - Name | Francoper Moor |
| Bearbeitung | KAB | Biotop-Nr. alt | 70 76 |
| Räumliche Abbildung | Fläche | Kartierung | 15.09.1999 |
| Anzahl Abschnitte | 1 | Fläche / Länge [m²/m] | 8114,9826 |
| | | Breite (lineare Abb.) [m] | |

Räumliche Lage

Karte

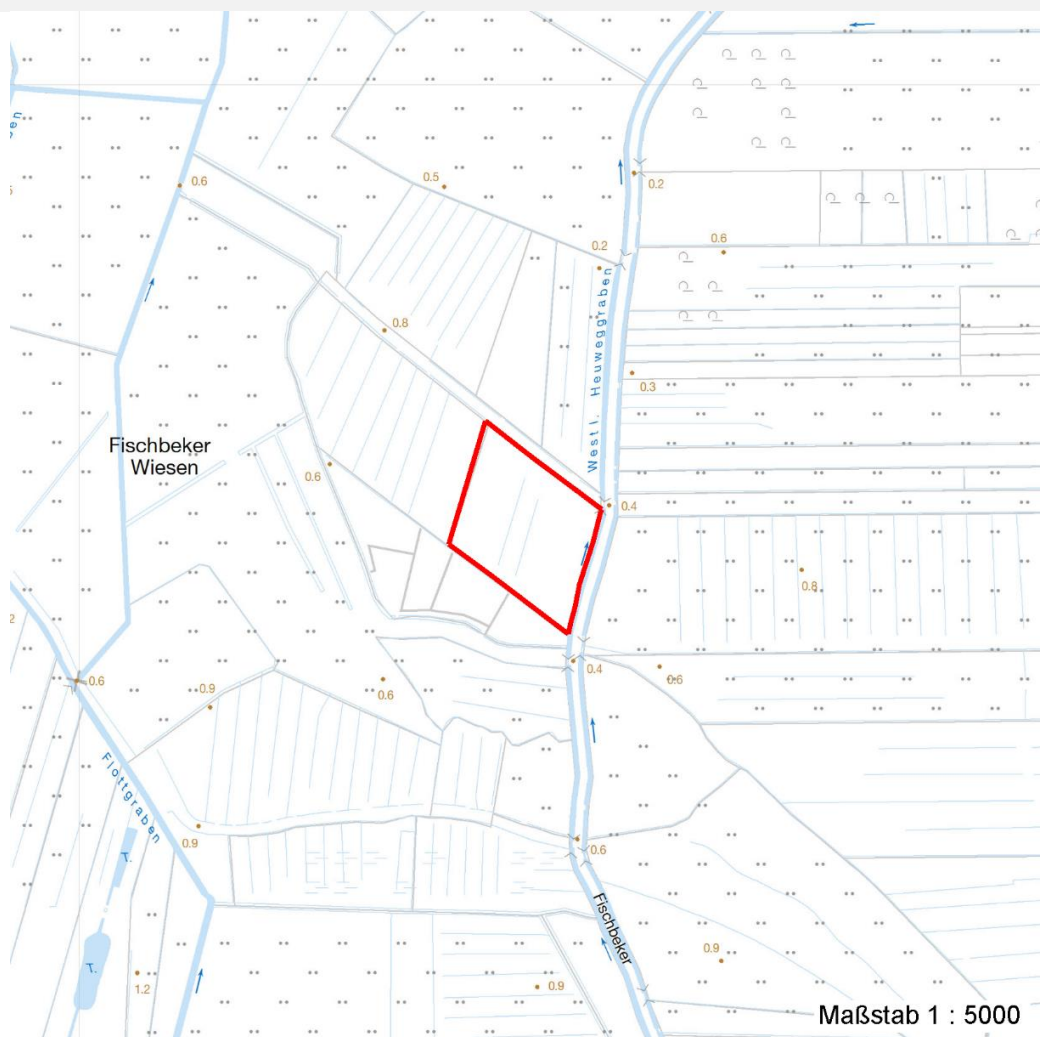

Weitere Erhebungsbögen

| Interne Nr. | Interne Nr. Zuordnung | DK5 | Biotop-Nr. | Kartierung | Zuordnung | DK5 (GK) | Biotop-Nr. (alt) |
|-------------|-----------------------|------|------------|------------|-----------|----------|------------------|
| 5229 | 5341 | 5426 | 70 | 15.08.1992 | K | 5428 | 76 |
| 5229 | 5240 | 5426 | 70 | 03.10.2007 | K | 5428 | 76 |

Zuordnung: N = nachfolgende Kartierung, K = weitere Kartierungen (zeitlich vorher oder nachher)

Weitere Angaben

| Merkmal | Wert |
|------------------------|---|
| Auswertung | |
| Gefährdung / Einflüsse | Intensive Beweidung, übernutzt, zertreten |
| Wertgesichtspunkte | Vorkommen gefährdeter und stark gefährdeter Arten; gut entwicklungsfähiges Niedermoor- und Feuchtwiesenpotential; relativ artenreich, mager |
| Maßnahmen | Hohe Wasserstände halten; in Wiesennutzung überführen. |

Erhebungsbogen

B

| | | | |
|----------------------------|----------------------------|---|----------------|
| Projekt | Kartierung Heuprojekt 1999 | Interne Nr. | 5229 |
| | | DK5 DK5-GK | 5426 5428 |
| Handlungsbedarf | Nein | DK5 - Name | Francoper Moor |
| Bearbeitung | KAB | Biotop-Nr. alt | 70 76 |
| Räumliche Abbildung | Fläche | Kartierung | 15.09.1999 |
| Anzahl Abschnitte | 1 | Fläche / Länge [m²/m] | 8114,9826 |
| | | Breite (lineare Abb.) [m] | |

Teilflächenbeschreibung

| | | | |
|-----------------------|---|---------------------------|-------|
| Teilflächentyp | | Teilflächen-Nr. | 1 |
| Biotoptyp | Seggen-, binsen- und/oder hochstaudenreiche Nasswiese nährstoffreicher Standorte (2000) | Biotoptyp | GNR |
| - Zusatz | | - gesetzl. Grundl. | |
| FFH-LRT | | FFH-LRT | |
| Beschreibung | | Entw.potential LRT | |
| | | Hauptfläche | Ja |
| | | Flächenanteil | 100 % |
| | | FFH-Unters.Fläche | Nein |
| | | Saatgutfläche | Nein |

Zeigerwerte der Pflanzenartenliste (Auswertung)

| | | | |
|--------------------|-------------------------------|---|-----|
| Standort | Belichtung | halbsonnig | 6,9 |
| Boden | Feuchte | feucht | 7,2 |
| | Stickstoff (N) | mäßig stickstoffarm | 5,3 |
| | Reaktion | mäßig sauer | 5,3 |
| Vegetation | Mahdverträglichkeit | mäßig schnittverträglich (erster Schnitt nicht vor 1. Juli) | 5,5 |
| Zeigerwerte | Futterwert | geringwertiges Futter | 2,8 |
| | Wechselfeuchteanzeiger | | 9 |
| | Giftpflanzen | | 0 |
| | Überschw.anzeiger | | 7 |

Pflanzenartenliste

| Gruppe / Pflanzenart | MS | M | W | Vs | St | PA | Ph | Sz | VS | V | G | cf | § | Rote Liste | | | |
|--|----|---|---|----|----|----|----|----|----|---|---|----|---|------------|-----|----|---|
| | | | | | | | | | | | | | | HH | ND | SH | D |
| Tracheobionta (Gefäßpflanzen) | | | | | | | | | | | | | | | | | |
| Achillea millefolium (Gewöhnliche Schafgarbe) | 7 | w | | - | | | | | | | | | | | | | |
| Achillea ptarmica (Sumpf-Schafgarbe) | 7 | w | | - | | | | | | | | | | V | 3 | | |
| Agrostis canina (Hunds-Straußgras) | 7 | w | | - | | | | | | | | | | 3 | 3 | | |
| Alopecurus pratensis (Wiesen-Fuchsschwanz) | 7 | w | | - | | | | | | | | | | | | | |
| Anthoxanthum odoratum (Gewöhnliches Ruchgras) | 7 | w | | - | | | | | | | | | | | | | |
| Calamagrostis canescens (Sumpf-Reitgras) | 7 | z | | - | | | | | | | | | | | | | |
| Carex acuta (Schlank-Segge) | 7 | z | | - | | | | | | | | | | | V | | |
| Carex hirta (Behaarte Segge) | 7 | w | | - | | | | | | | | | | | | | |
| Carex leporina (Hasenfuß-Segge) | 7 | w | | - | | | | | | | | | | | | | |
| Carex nigra (Wiesen-Segge) | 7 | w | | - | | | | | | | | | | V | V | | |
| Carex x elytroides (Bastard-Segge) | 7 | z | | - | | | | | | | | | | | V D | | |
| Cirsium palustre (Sumpf-Kratzdistel) | 7 | w | | - | | | | | | | | | | | | | |
| Deschampsia cespitosa (Rasen-Schmiele) | 7 | z | | - | | | | | | | | | | | | | |
| Fallopia japonica (Japanischer Staudenknöterich) | 7 | w | | - | | | | | | | | | | | | | |
| Festuca pratensis (Wiesen-Schwingel) | 7 | w | | - | | | | | | | | | | | | | |
| Festuca rubra (Rot-Schwingel) | 7 | w | | - | | | | | | | | | | | | | |
| Filipendula ulmaria (Mädesüß) | 7 | w | | - | | | | | | | | | | | | | |
| Galium palustre (Sumpf-Labkraut) | 7 | w | | - | | | | | | | | | | | | | |

Erhebungsbogen

B

| | | | |
|----------------------------|----------------------------|---|----------------|
| Projekt | Kartierung Heuprojekt 1999 | Interne Nr. | 5229 |
| | | DK5 DK5-GK | 5426 5428 |
| Handlungsbedarf | Nein | DK5 - Name | Francoper Moor |
| Bearbeitung | KAB | Biotop-Nr. alt | 70 76 |
| Räumliche Abbildung | Fläche | Kartierung | 15.09.1999 |
| Anzahl Abschnitte | 1 | Fläche / Länge [m²/m] | 8114,9826 |
| | | Breite (lineare Abb.) [m] | |

Pflanzenartenliste

| Gruppe / Pflanzenart | MS | M | W | Vs | St | PA | Ph | Sz | VS | V | G | cf | § | Rote Liste | | | | |
|--|----|---|---|----|----|----|----|----|----|---|---|----|---|------------|-----------|----------|---|---|
| | | | | | | | | | | | | | | HH | ND | SH | D | |
| Glechoma hederacea (Gundermann) | 7 | w | | - | | | | | | | | | | | | | | |
| Glyceria fluitans (Flutender Schwaden) | 7 | z | | - | | | | | | | | | | | | | | |
| Glyceria maxima (Wasser-Schwaden) | 7 | z | | - | | | | | | | | | | | | | | |
| Helianthus tuberosus (Topinambur) | 7 | w | | - | | | | | | | | | | | | | | |
| Heracleum sphondylium (Wiesen-Bärenklau) | 7 | w | | - | | | | | | | | | | | | | | |
| Holcus lanatus (Wolliges Honiggras) | 7 | h | | - | | | | | | | | | | | | | | |
| Holcus mollis (Weiches Honiggras) | 7 | z | | - | | | | | | | | | | | | | | |
| Juncus acutiflorus (Spitzblütige Binse) | 7 | z | | - | | | | | | | | | | 3 | | | 3 | |
| Juncus effusus (Flatter-Binse) | 7 | w | | - | | | | | | | | | | | | | | |
| Lathyrus pratensis (Wiesen-Platterbse) | 7 | w | | - | | | | | | | | | | | | | | |
| Lotus pedunculatus (Sumpf-Hornklee) | 7 | w | | - | | | | | | | | | | | | | | V |
| Luzula campestris (Gewöhnliche Hainsimse) | 7 | w | | - | | | | | | | | | | | | | | V |
| Lysimachia vulgaris (Gewöhnlicher Gilbweiderich) | 7 | z | | - | | | | | | | | | | | | | | |
| Lythrum salicaria (Blut-Weiderich) | 7 | w | | - | | | | | | | | | | | | | | |
| Molinia caerulea (Blaues Pfeifengras) | 7 | w | | - | | | | | | | | | | | | | | |
| Persicaria hydropiper (Wasserpfeffer) | 7 | w | | - | | | | | | | | | | | | | | |
| Potentilla anglica (Englisches Fingerkraut) | 7 | w | | - | | | | | | | | | | 2 | | 3 | | V |
| Ranunculus acris (Scharfer Hahnenfuß) | 7 | w | | - | | | | | | | | | | | | | | |
| Ranunculus repens (Kriechender Hahnenfuß) | 7 | h | | - | | | | | | | | | | | | | | |
| Rorippa palustris (Gewöhnliche Sumpfkresse) | 7 | w | | - | | | | | | | | | | | | | | |
| Rumex acetosa (Großer Sauerampfer) | 7 | z | | - | | | | | | | | | | | | | | |
| Rumex crispus (Krauser Ampfer) | 7 | w | | - | | | | | | | | | | | | | | |
| Sisymbrium altissimum (Ungarische Rauke) | 7 | w | | - | | | | | | | | | | | | | | |
| Stellaria media (Vogelmiere) | 7 | w | | - | | | | | | | | | | | | | | |
| Trifolium dubium (Kleiner Klee) | 7 | w | | - | | | | | | | | | | | | | | |
| Trifolium pratense (Rot-Klee) | 7 | w | | - | | | | | | | | | | | | | | |
| Urtica dioica (Große Brennnessel) | 7 | w | | - | | | | | | | | | | | | | | |
| Vicia cracca (Vogel-Wicke) | 7 | w | | - | | | | | | | | | | | | | | |
| Vicia sativa (Saat-Wicke) | 7 | w | | - | | | | | | | | | | | | | | D |
| Anzahl Rote Liste Arten | | | | | | | | | | | | | | 5 | 10 | 2 | | |
| Anzahl Arten | | | | | | | | | | | | | | 47 | | | | |

MS: Mengensystem; M: Mengenangabe, W: Bewertung der Art (FFH-Monitoring), Vs: Vegetationsschicht, St: Status, PA: Autor Phänologie; Ph: Phänologie, Sz: Soziabilität, VS: Vitalitätssystem; V: Vitalität, G: Geschlecht, cf: unsichere Bestimmung, §: Schutz nach BNatSchG, HH: Rote Liste Hamburg, Nds: Rote Liste Niedersachsen, SH: Rote Liste Schleswig-Holstein, D: Rote Liste Deutschland

Teilflächenbeschreibung

| | | | |
|-----------------------|--|---------------------------|----------|
| Teilflächentyp | | Teilflächen-Nr. | 2 |
| Biotoptyp | Wiesen-Fuchsschwanz-Wiesen (2000) | Biotoptyp | GMM |
| - Zusatz | | - gesetzl. Grundl. | |
| FFH-LRT | kein Lebensraumtyp nach FFH-Richtlinie | FFH-LRT | kein LRT |
| Beschreibung | | Entw.potential LRT | |
| Standort: am Weg | | Hauptfläche | |
| | | Flächenanteil | 0 % |
| | | FFH-Unters.Fläche | Nein |
| | | Saatgutfläche | Nein |

Erhebungsbogen

B

| | | | |
|----------------------------|----------------------------|---|----------------|
| Projekt | Kartierung Heuprojekt 1999 | Interne Nr. | 5229 |
| | | DK5 DK5-GK | 5426 5428 |
| Handlungsbedarf | Nein | DK5 - Name | Francoper Moor |
| Bearbeitung | KAB | Biotop-Nr. alt | 70 76 |
| Räumliche Abbildung | Fläche | Kartierung | 15.09.1999 |
| Anzahl Abschnitte | 1 | Fläche / Länge [m²/m] | 8114,9826 |
| | | Breite (lineare Abb.) [m] | |

Zeigerwerte der Pflanzenartenliste (Auswertung)

| | | | |
|--------------------|-------------------------------|---|-----|
| Standort | Belichtung | halbsonnig | 6,5 |
| Boden | Feuchte | mäßig feucht und wechselfeucht | 6,4 |
| | Stickstoff (N) | stickstoffarm | 3 |
| | Reaktion | mäßig sauer bis sauer | 3,8 |
| Vegetation | Mahdverträglichkeit | mäßig schnittverträglich (erster Schnitt nicht vor 1. Juli) | 4,6 |
| Zeigerwerte | Futterwert | sehr geringwertiges Futter | 1,9 |
| | Wechselfeuchteanzeiger | | 2 |
| | Giftpflanzen | | 0 |
| | Überschw.anzeiger | | 0 |

Pflanzenartenliste

| Gruppe / Pflanzenart | MS | M | W | Vs | St | PA | Ph | Sz | VS | V | G | cf | § | Rote Liste | | | |
|--|----|---|---|----|----|----|----|----|----|---|---|----|---|------------|----------|----------|---|
| | | | | | | | | | | | | | | HH | ND | SH | D |
| Tracheobionta (Gefäßpflanzen) | | | | | | | | | | | | | | | | | |
| Carex x elytroides (Bastard-Segge) | 7 | z | | - | | | | | | | | | | | | V | D |
| Hieracium sabaudum (Savoyer Habichtskraut) | 7 | w | | - | | | | | | | | | | | | | |
| Holcus mollis (Weiches Honiggras) | 7 | z | | - | | | | | | | | | | | | | |
| Juncus tenuis (Zarte Binse) | 7 | w | | - | | | | | | | | | | | | | |
| Luzula multiflora (Vielblütige Hainsimse) | 7 | w | | - | | | | | | | | | | | | | V |
| Molinia caerulea (Blaues Pfeifengras) | 7 | z | | - | | | | | | | | | | | | | |
| Populus tremula (Zitter-Pappel) | 7 | z | | - | | | | | | | | | | | | | |
| Salix aurita (Ohr-Weide) | 7 | w | | - | | | | | | | | | | | | | |
| Solidago gigantea (Riesen-Goldrute) | 7 | w | | - | | | | | | | | | | | | | |
| Anzahl Rote Liste Arten | | | | | | | | | | | | | | | 2 | 1 | |
| Anzahl Arten | | | | | | | | | | | | | | | 9 | | |

MS: Mengensystem; M: Mengenangabe, W: Bewertung der Art (FFH-Monitoring), Vs: Vegetationsschicht, St: Status, PA: Autor Phänologie; Ph: Phänologie, Sz: Soziabilität, VS: Vitalitätssystem; V: Vitalität, G: Geschlecht, cf: unsichere Bestimmung, §: Schutz nach BNatSchG, HH: Rote Liste Hamburg, Nds: Rote Liste Niedersachsen, SH: Rote Liste Schleswig-Holstein, D: Rote Liste Deutschland

Teilflächenbeschreibung

| | | | |
|-----------------------|--|---------------------------|------|
| Teilflächentyp | | Teilflächen-Nr. | 3 |
| Biototyp | Seggen-, binsen- und/oder hochstaudenreiche Nasswiese magerer, basenarmer Standorte (2000) | Biototyp | GNA |
| - Zusatz | | - gesetzl. Grundl. | |
| FFH-LRT | | FFH-LRT | |
| Beschreibung | Standort: Heuweggraben | Entw.potential LRT | |
| | | Hauptfläche | |
| | | Flächenanteil | 0 % |
| | | FFH-Unters.Fläche | Nein |
| | | Saatgutfläche | Nein |

| | | | |
|----------------------------|----------------------------|---|------------------|
| Projekt | Kartierung Heuprojekt 1999 | Interne Nr. | 5229 |
| | | DK5 DK5-GK | 5426 5428 |
| Handlungsbedarf | Nein | DK5 - Name | Francoper Moor |
| Bearbeitung | KAB | Biotop-Nr. alt | 70 76 |
| Räumliche Abbildung | Fläche | Kartierung | 15.09.1999 |
| Anzahl Abschnitte | 1 | Fläche / Länge [m²/m] | 8114,9826 |
| | | Breite (lineare Abb.) [m] | |

Zeigerwerte der Pflanzenartenliste (Auswertung)

| | | | |
|--------------------|-------------------------------|---|-----|
| Standort | Belichtung | sonnig | 7,7 |
| Boden | Feuchte | zeitweise wasserüberstaut | 10 |
| | Stickstoff (N) | mäßig stickstoffarm bis stickstoffreich | 6 |
| | Reaktion | neutral | 7,3 |
| Vegetation | Mahdverträglichkeit | | |
| Zeigerwerte | Futterwert | | |
| | Wechselfeuchteanzeiger | | 0 |
| | Giftpflanzen | | 0 |
| | Überschw.anzeiger | | 0 |

Pflanzenartenliste

| Gruppe / Pflanzenart | MS | M | W | Vs | St | PA | Ph | Sz | VS | V | G | cf | § | Rote Liste | | | |
|--|----|---|---|----|----|----|----|----|----|---|---|----|---|--------------------------------|----|----------|---|
| | | | | | | | | | | | | | | HH | ND | SH | D |
| Tracheobionta (Gefäßpflanzen) | | | | | | | | | | | | | | | | | |
| Berula erecta (Aufrechte Berle) | 7 | z | | - | | | | | | | | | | | | | |
| Callitriche palustris agg. (Artengruppe Sumpf-Wasserstern) | 7 | z | | - | | | | | | | | | | | 3 | | |
| Nasturtium officinale agg. (Artengruppe Echte Brunnenkresse) | 7 | z | | - | | | | | | | | | | | | | |
| | | | | | | | | | | | | | | Anzahl Rote Liste Arten | | 1 | |
| | | | | | | | | | | | | | | Anzahl Arten | | 3 | |

MS: Mengensystem; M: Mengenangabe, W: Bewertung der Art (FFH-Monitoring), Vs: Vegetationsschicht, St: Status, PA: Autor Phänologie; Ph: Phänologie, Sz: Soziabilität, VS: Vitalitätssystem; V: Vitalität, G: Geschlecht, cf: unsichere Bestimmung, §: Schutz nach BNatSchG, HH: Rote Liste Hamburg, Nds: Rote Liste Niedersachsen, SH: Rote Liste Schleswig-Holstein, D: Rote Liste Deutschland