

Erhebungsbogen

B

| | | | |
|----------------------------|--|---|----------------|
| Projekt | Biotopkartierung Hamburg, Datenbestand aus FoxPro | Interne Nr. | 5230 |
| Handlungsbedarf | Nein | DK5 DK5-GK | 5426 5428 |
| Bearbeitung | JOE | DK5 - Name | Francoper Moor |
| Räumliche Abbildung | Fläche | Biotop-Nr. alt | 61 59 |
| Anzahl Abschnitte | 1 | Kartierung | 15.08.1992 |
| | | Fläche / Länge [m²/m] | 7710,2268 |
| | | Breite (lineare Abb.) [m] | |

Gesetzlicher Schutz § 30 (2) 2.5 Binsen- und seggenreiche Nasswiesen **Schutz nur teilweise** **Nein**

Gesamtbewertung 0 keine Angabe

- Alter
- Belastungsgrad
- Ökolog. Funktion
- Seltenheit

Bestandsbeschreibung

Verarmte Basalgesellschaft des Caltriche LWF mit Dominanz von Holcus lanatus und Ranunculus repens. Stellenweise Fazies von Glyceria maxima und Carex gracilis. In dem stark verlandeten Gräben verstärkt Juncus effusus und Glyceria fluitans.

Wertstufe: 1991 Wertstufe 3; 1992 Wertstufe 5

Veränderungen gegenüber 1981 Nr. 59:
keine wesentlichen Veränderungen

Spezielle Nutzungen: Mahd, Beweidung

Nutzungsintensität: intensiv

Vorkommende Pflanzengesellschaften: ohne Angabe

Vorkommen an Biotoptypen

| 1 | TF | Typ | HF | F.Anteil |
|---|----------|---|----|--------------------|
| 2 | BTYP | Biotoptyp | | - gesetzl. Grundl. |
| 3 | Zusatz | Zusatz zum Biotoptypen | | |
| 4 | LRT | Lebensraumtyp | | |
| 1 | 1 | | Ja | 100 % |
| 2 | GF | Sonstiges Feucht- und Nassgrünland (2000) | | |
| 4 | kein LRT | kein Lebensraumtyp nach FFH-Richtlinie | | |

Räumliche Lage

| | | | |
|---------------------------|---|--|---|
| Lagebeschreibung | NO Fischbeker Wiesen | | |
| Nachbarnutzung/en | | | |
| Rechtswert (X) | 554334 | Hochwert (Y) | 5926824 |
| Bezirk | Harburg | Naturraum | Altländer Randmoorsenke (671.22) |
| Stadtteil (OT-Nr.) | Neugraben-Fischbek (715) | Gemarkung | Fischbek (705) |
| Digitaler Grünplan | <input type="checkbox"/> Hafengesamtgebiet | <input type="checkbox"/> Ramsargebiet | <input type="checkbox"/> EG-Vogelschutzgeb. <input checked="" type="checkbox"/> x |
| Ausgleichsflächen | <input type="checkbox"/> Biosphärenreservat | <input type="checkbox"/> Nationalpark | <input type="checkbox"/> |
| NSG / ND / LSG | NSG Moorgürtel [HH-703 / Anteil: 100%] | | |
| FFH-GEBIET | | | |
| Wasserschutzgebiet | Süderelbmarsch/Harburger Berge [3 / Anteil: 100%] | | |

Erhebungsbogen

B

| | | | |
|----------------------------|--|---|------------------|
| Projekt | Biotopkartierung Hamburg, Datenbestand aus FoxPro | Interne Nr. | 5230 |
| | | DK5 DK5-GK | 5426 5428 |
| | | DK5 - Name | Francoper Moor |
| Handlungsbedarf | Nein | Biotop-Nr. alt | 61 59 |
| Bearbeitung | JOE | Kartierung | 15.08.1992 |
| Räumliche Abbildung | Fläche | Fläche / Länge [m²/m] | 7710,2268 |
| Anzahl Abschnitte | 1 | Breite (lineare Abb.) [m] | |

Räumliche Lage

Karte

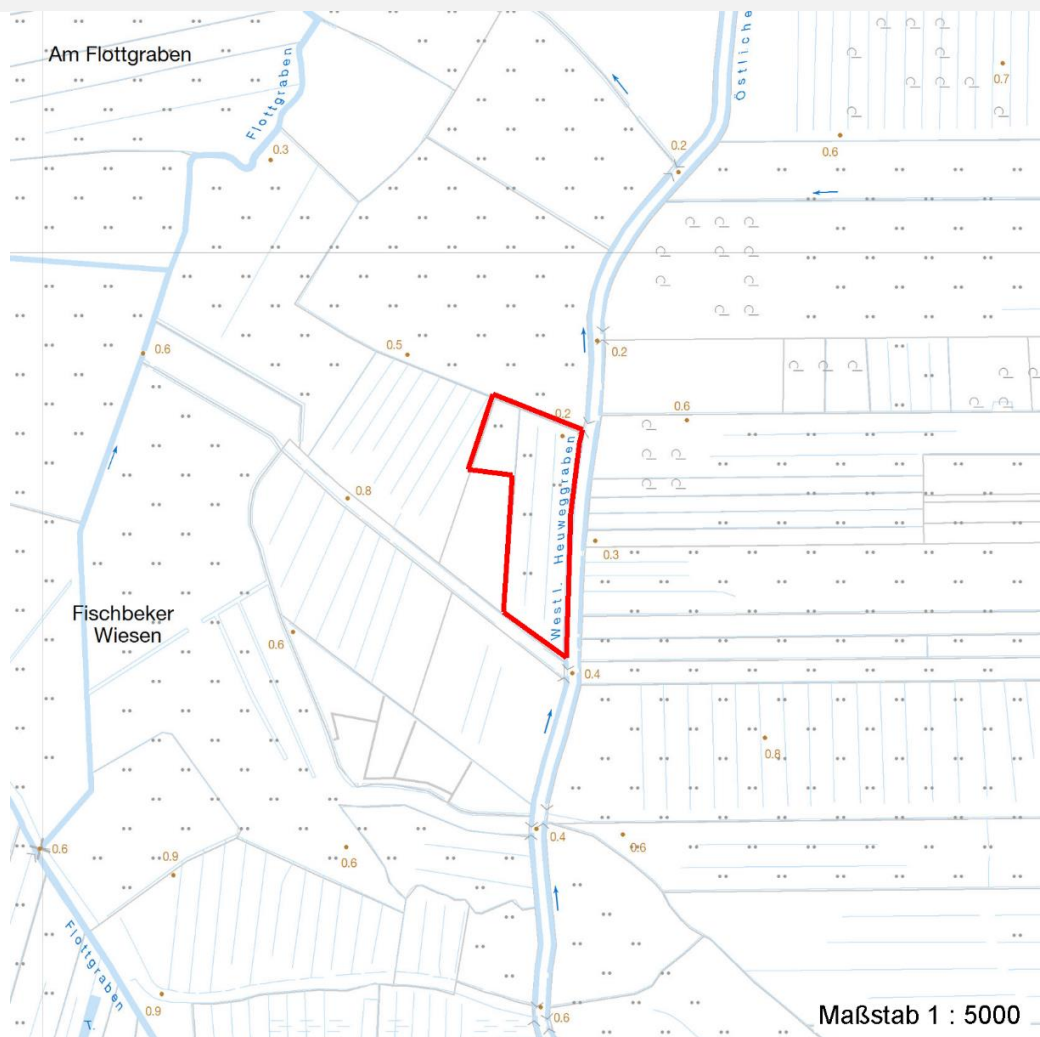

Weitere Erhebungsbögen

| Interne Nr. | Interne Nr. Zuordnung | DK5 | Biotop-Nr. | Kartierung | Zuordnung | DK5 (GK) | Biotop-Nr. (alt) |
|-------------|-----------------------|------|------------|------------|-----------|----------|------------------|
| 5230 | 5258 | 5426 | 61 | 17.06.1999 | K | 5428 | 59 |
| 5230 | 5273 | 5426 | 61 | 03.10.2007 | K | 5428 | 59 |
| 5230 | 5304 | 5426 | 85 | 15.09.1999 | N | 5428 | 100 |

Zuordnung: N = nachfolgende Kartierung, K = weitere Kartierungen (zeitlich vorher oder nachher)

Weitere Angaben

| Merkmal | Wert |
|--------------------------|-------------|
| Auswertung | |
| Bedeutung für Tiergruppe | Vögel |
| Maßnahmen | Pflege-Mahd |

Erhebungsbogen

B

| | | | |
|----------------------------|--|---|----------------|
| Projekt | Biotopkartierung Hamburg, Datenbestand aus FoxPro | Interne Nr. | 5230 |
| | | DK5 DK5-GK | 5426 5428 |
| | | DK5 - Name | Francoper Moor |
| Handlungsbedarf | Nein | Biotop-Nr. alt | 61 59 |
| Bearbeitung | JOE | Kartierung | 15.08.1992 |
| Räumliche Abbildung | Fläche | Fläche / Länge [m²/m] | 7710,2268 |
| Anzahl Abschnitte | 1 | Breite (lineare Abb.) [m] | |

Teilflächenbeschreibung

| | | | |
|-----------------------|---|---------------------------|----------|
| Teilflächentyp | | Teilflächen-Nr. | 1 |
| Biotoptyp | Sonstiges Feucht- und Nassgrünland (2000) | Biotoptyp | GF |
| - Zusatz | | - gesetzl. Grundl. | |
| FFH-LRT | kein Lebensraumtyp nach FFH-Richtlinie | FFH-LRT | kein LRT |
| Beschreibung | | Entw.potential LRT | |
| | | Hauptfläche | Ja |
| | | Flächenanteil | 100 % |
| | | FFH-Unters.Fläche | Nein |
| | | Saatgutfläche | Nein |

Zeigerwerte der Pflanzenartenliste (Auswertung)

| | | | |
|--------------------|-------------------------------|---|-----|
| Standort | Belichtung | halbsonnig | 6,6 |
| Boden | Feuchte | feucht | 6,6 |
| | Stickstoff (N) | mäßig stickstoffarm bis stickstoffreich | 5,9 |
| | Reaktion | schwach sauer | 5,7 |
| Vegetation | Mahdverträglichkeit | gut schnittverträglich | 6,7 |
| Zeigerwerte | Futterwert | geringwertiges Futter | 3 |
| | Wechselfeuchteanzeiger | | 4 |
| | Giftpflanzen | | 1 |
| | Überschw.anzeiger | | 3 |

Pflanzenartenliste

| Gruppe / Pflanzenart | MS | M | W | Vs | St | PA | Ph | Sz | VS | V | G | cf | § | Rote Liste | | | | | |
|--|----|---|---|----|----|----|----|----|----|---|---|----|---|------------|----|----|---|--|---|
| | | | | | | | | | | | | | | HH | ND | SH | D | | |
| Tracheobionta (Gefäßpflanzen) | | | | | | | | | | | | | | | | | | | |
| Bistorta officinalis (Schlangen-Knöterich) | 7 | X | | - | | | | | | | | | | | 3 | | 2 | | |
| Calamagrostis canescens (Sumpf-Reitgras) | 7 | X | | - | | | | | | | | | | | | | | | |
| Carex acuta (Schlank-Segge) | 7 | X | | - | | | | | | | | | | | | | | | V |
| Cirsium oleraceum (Kohl-Kratzdistel) | 7 | X | | - | | | | | | | | | | | | | | | |
| Cirsium palustre (Sumpf-Kratzdistel) | 7 | X | | - | | | | | | | | | | | | | | | |
| Deschampsia cespitosa (Rasen-Schmiele) | 7 | X | | - | | | | | | | | | | | | | | | |
| Equisetum fluviatile (Teich-Schachtelhalm) | 7 | X | | - | | | | | | | | | | | | | | | |
| Festuca rubra (Rot-Schwingel) | 7 | X | | - | | | | | | | | | | | | | | | |
| Glyceria fluitans (Flutender Schwaden) | 7 | X | | - | | | | | | | | | | | | | | | |
| Glyceria maxima (Wasser-Schwaden) | 7 | X | | - | | | | | | | | | | | | | | | |
| Heracleum sphondylium (Wiesen-Bärenklau) | 7 | X | | - | | | | | | | | | | | | | | | |
| Holcus lanatus (Wolliges Honiggras) | 7 | d | | - | | | | | | | | | | | | | | | |
| Juncus effusus (Flatter-Binse) | 7 | X | | - | | | | | | | | | | | | | | | |
| Lychnis flos-cuculi (Kuckucks-Lichtnelke) | 7 | X | | - | | | | | | | | | | | | | | | 3 |
| Myosotis scorpioides agg. (Artengruppe Sumpf-vergissmeinnicht) | 7 | X | | - | | | | | | | | | | | | | | | V |
| Plantago lanceolata (Spitz-Wegerich) | 7 | X | | - | | | | | | | | | | | | | | | |
| Ranunculus acris (Scharfer Hahnenfuß) | 7 | X | | - | | | | | | | | | | | | | | | |
| Ranunculus repens (Kriechender Hahnenfuß) | 7 | d | | - | | | | | | | | | | | | | | | |
| Rumex acetosa (Großer Sauerampfer) | 7 | X | | - | | | | | | | | | | | | | | | |
| Trifolium pratense (Rot-Klee) | 7 | X | | - | | | | | | | | | | | | | | | |

Erhebungsbogen

B

| | | | |
|----------------------------|--|---|------------------|
| Projekt | Biotopkartierung Hamburg, Datenbestand aus FoxPro | Interne Nr. | 5230 |
| Handlungsbedarf | Nein | DK5 DK5-GK | 5426 5428 |
| Bearbeitung | JOE | DK5 - Name | Francoper Moor |
| Räumliche Abbildung | Fläche | Biotop-Nr. alt | 61 59 |
| Anzahl Abschnitte | 1 | Kartierung | 15.08.1992 |
| | | Fläche / Länge [m²/m] | 7710,2268 |
| | | Breite (lineare Abb.) [m] | |

Pflanzenartenliste

| Gruppe / Pflanzenart | MS | M | W | Vs | St | PA | Ph | Sz | VS | V | G | cf | § | Rote Liste | | | |
|--------------------------------|----|---|---|----|----|----|----|----|----|---|---|----|---|------------|----------|----|---|
| | | | | | | | | | | | | | | HH | ND | SH | D |
| Trifolium repens (Weiß-Klee) | 7 | X | | - | | | | | | | | | | | | | |
| Anzahl Rote Liste Arten | | | | | | | | | | | | | | 1 | 4 | | |
| Anzahl Arten | | | | | | | | | | | | | | 21 | | | |

MS: Mengensystem; M: Mengenangabe, W: Bewertung der Art (FFH-Monitoring), Vs: Vegetationsschicht, St: Status, PA: Autor Phänologie; Ph: Phänologie, Sz: Soziabilität, VS: Vitalitätssystem; V: Vitalität, G: Geschlecht, cf: unsichere Bestimmung, §: Schutz nach BNatSchG, HH: Rote Liste Hamburg, Nds: Rote Liste Niedersachsen, SH: Rote Liste Schleswig-Holstein, D: Rote Liste Deutschland