

Erhebungsbogen

B

| | | | |
|----------------------------|--------------------------|---|----------------|
| Projekt | Biotopkartierung Hamburg | Interne Nr. | 92847 |
| | | DK5 DK5-GK | 5426 |
| Handlungsbedarf | Nein | DK5 - Name | Francoper Moor |
| Bearbeitung | RIN | Biotop-Nr. alt | 405 |
| Räumliche Abbildung | Fläche | Kartierung | 08.09.2015 |
| Anzahl Abschnitte | 1 | Fläche / Länge [m²/m] | 15435,5159 |
| | | Breite (lineare Abb.) [m] | |

| | | | |
|----------------------------|-------------------------|-----------------------------|------|
| Gesetzlicher Schutz | § 14 (2) 2.1 Feldhecken | Schutz nur teilweise | Nein |
|----------------------------|-------------------------|-----------------------------|------|

| | |
|---------------------------|--|
| Gesamtbewertung | 6 Wertvoll |
| – Alter | 6 Biotop mittleren Alters, 50 bis 100 Jahre |
| – Belastungsgrad | 5 Flächenhaft mittlere oder örtlich starke Belastung |
| – Ökolog. Funktion | 7 Sehr hohe Bedeutung in einem Biotopkomplex, für den lokalen Biotopverbund oder als Puffer |
| – Seltenheit | 5 Seltener Biotoptyp, floristisch stark verarmt, ohne seltener Pflges. od. verbr. artenreicher Biotoptyp |

Bestandsbeschreibung

Ghölzstreifen entlang von Entwässerungsgräben bzw. ehemaligen Feldwegen. In der Baumschicht dominieren Eichen und Birken. Die Krautschicht wird von einer halbruderalen Grasflur gebildet, in Sumpf-Reitgras höhere Anteile einnimmt. Stellenweise wachsen auch Brombeer- und Himbeergebüsche im Unterstand. Die begleitenden Gräben waren zum Kartierzeitpunkt wasserführend, aber wegen der starken Beschattung meist ohne typische Sumpfvvegetation.

| Vorkommen an Biotoptypen | | | | HF | F.Anteil |
|--------------------------|--------|--------------------------|--|----|--------------------|
| 1 | TF | Typ | | | - gesetzl. Grundl. |
| 2 | BTYP | Biotoptyp | | | |
| 3 | Zusatz | Zusatz zum Biotoptypen | | | |
| 4 | LRT | Lebensraumtyp | | | |
| 1 | 1 | | | Ja | 100 % |
| 2 | HHM | Strauch-Baumhecke (2000) | | | |

Räumliche Lage

| | | | |
|---------------------------|---|--|--|
| Lagebeschreibung | zwischen Heidkoppelgraben und Langer Torfgraben | | |
| Nachbarnutzung/en | Grünland, Wald | | |
| Rechtswert (X) | 555479 | Hochwert (Y) | 5926695 |
| Bezirk | Harburg | Naturraum | Altländer Randmoorsenke (671.22) |
| Stadtteil (OT-Nr.) | Neugraben-Fischbek (715) | Gemarkung | Fischbek (705) |
| Digitaler Grünplan | <input type="checkbox"/> Hafengesamtgebiet | <input type="checkbox"/> Ramsargebiet | <input type="checkbox"/> EG-Vogelschutzgeb. <input checked="" type="checkbox"/> |
| Ausgleichsflächen | <input checked="" type="checkbox"/> Biosphärenreservat | <input type="checkbox"/> Nationalpark | <input type="checkbox"/> |
| NSG / ND / LSG | NSG Moorgürtel [HH-703 / Anteil: 100%] | | |
| FFH-GEBIET | | | |
| Wasserschutzgebiet | Süderelbmarsch/Harburger Berge [1 / Anteil: 2%], Süderelbmarsch/Harburger Berge [2 / Anteil: 98%] | | |

Erhebungsbogen

B

| | | | |
|----------------------------|--------------------------|---|----------------|
| Projekt | Biotopkartierung Hamburg | Interne Nr. | 92847 |
| | | DK5 DK5-GK | 5426 |
| Handlungsbedarf | Nein | DK5 - Name | Francoper Moor |
| Bearbeitung | RIN | Biotop-Nr. alt | 405 |
| Räumliche Abbildung | Fläche | Kartierung | 08.09.2015 |
| Anzahl Abschnitte | 1 | Fläche / Länge [m²/m] | 15435,5159 |
| | | Breite (lineare Abb.) [m] | |

Räumliche Lage

Karte

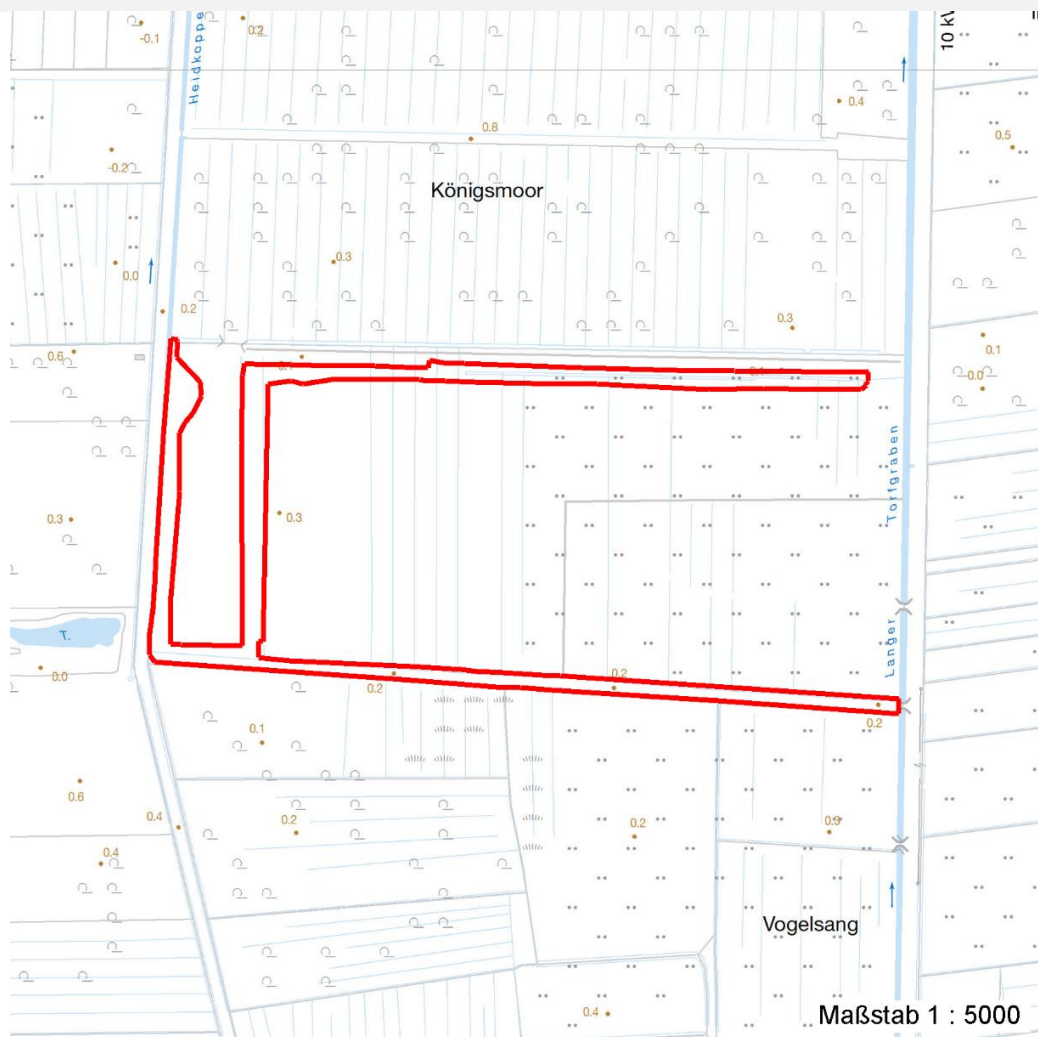

Weitere Erhebungsbögen

| Interne Nr. | Interne Nr. Zuordnung | DK5 | Biotop-Nr. | Kartierung | Zuordnung | DK5 (GK) | Biotop-Nr. (alt) |
|-------------|-----------------------|------|------------|------------|-----------|----------|------------------|
| 92847 | 5300 | 5426 | 199 | 06.10.2007 | > | 5428 | 239 |

Zuordnung: N = nachfolgende Kartierung, K = weitere Kartierungen (zeitlich vorher oder nachher)

Foto

| Interne Nr. | Index | Dateiname | Aufnahmerichtung |
|-------------|-------|-----------------------|------------------|
| 41945 | 0 | 5426_405_080915_1.JPG | |

Erhebungsbogen

B

| | | | |
|----------------------------|--------------------------|---|----------------|
| Projekt | Biotopkartierung Hamburg | Interne Nr. | 92847 |
| | | DK5 DK5-GK | 5426 |
| Handlungsbedarf | Nein | DK5 - Name | Francoper Moor |
| Bearbeitung | RIN | Biotop-Nr. alt | 405 |
| Räumliche Abbildung | Fläche | Kartierung | 08.09.2015 |
| Anzahl Abschnitte | 1 | Fläche / Länge [m²/m] | 15435,5159 |
| | | Breite (lineare Abb.) [m] | |

Foto

Fotodatei 5426_405_080915_1.JPG
Bildbeschreibung k.A.
Aufnahmerichtung

Fotodatei
Bildbeschreibung
Aufnahmerichtung



Teilflächenbeschreibung

| | | | |
|-----------------------|--------------------------|---------------------------|-------|
| Teilflächentyp | | Teilflächen-Nr. | 1 |
| Biotoptyp | Strauch-Baumhecke (2000) | Biotoptyp | HHM |
| - Zusatz | | - gesetzl. Grundl. | |
| FFH-LRT | | FFH-LRT | |
| Beschreibung | | Entw.potential LRT | |
| | | Hauptfläche | Ja |
| | | Flächenanteil | 100 % |
| | | FFH-Unters.Fläche | Nein |
| | | Saatgutfläche | Nein |

Erhebungsbogen

B

| | | | | |
|----------------------------|--------------------------|--------------|---------------------|---|
| Projekt | Biotopkartierung Hamburg | | Interne Nr. | 92847 |
| | | | DK5 DK5-GK | 5426 |
| Handlungsbedarf | Nein | | DK5 - Name | Francoper Moor |
| Bearbeitung | RIN | Kopie | Nein | Biotop-Nr. alt |
| Räumliche Abbildung | Fläche | | | 405 |
| Anzahl Abschnitte | 1 | | | Kartierung |
| | | | | 08.09.2015 |
| | | | | Fläche / Länge [m²/m] |
| | | | | 15435,5159 |
| | | | | Breite (lineare Abb.) [m] |

Zeigerwerte der Pflanzenartenliste (Auswertung)

| | | | |
|--------------------|-------------------------------|---|-----|
| Standort | Belichtung | halbsonnig | 6,9 |
| Boden | Feuchte | naß | 7,6 |
| | Stickstoff (N) | mäßig bis stickstoffarm | 3,8 |
| | Reaktion | mäßig sauer bis sauer | 4,5 |
| Vegetation | Mahdverträglichkeit | schnittempfindlich (nur Herbstschnitt vertragend) | 2,6 |
| Zeigerwerte | Futterwert | sehr geringwertiges Futter | 2,3 |
| | Wechselfeuchteanzeiger | | 4 |
| | Giftpflanzen | | 0 |
| | Überschw.anzeiger | | 1 |

Pflanzenartenliste

| Gruppe / Pflanzenart | MS | M | W | Vs | St | PA | Ph | Sz | VS | V | G | cf | § | Rote Liste | | | |
|---|----|---|---|----|----|----|----|----|----|---|---|----|---|------------|----|----|---|
| | | | | | | | | | | | | | | HH | ND | SH | D |
| Tracheobionta (Gefäßpflanzen) | | | | | | | | | | | | | | | | | |
| Betula pendula (Hänge-Birke) | 7 | h | | | | | | | | | | | | | | | |
| Betula pubescens (Moor-Birke) | 7 | z | | | | | | | | | | | | | | | |
| Calamagrostis canescens (Sumpf-Reitgras) | 7 | z | | | | | | | | | | | | | | | |
| Deschampsia cespitosa (Rasen-Schmiele) | 7 | z | | | | | | | | | | | | | | | |
| Frangula alnus (Faulbaum) | 7 | z | | | | | | | | | | | | | | | |
| Molinia caerulea (Blaues Pfeifengras) | 7 | z | | | | | | | | | | | | | | | |
| Quercus robur (Stiel-Eiche) | 7 | h | | | | | | | | | | | | | | | |
| Rubus fruticosus agg. (Artengruppe Echte Brombeere) | 7 | z | | | | | | | | | | | | | | | |
| Rubus idaeus (Himbeere) | 7 | z | | | | | | | | | | | | | | | |
| Salix aurita (Ohr-Weide) | 7 | w | | | | | | | | | | | | | | | |
| Salix cinerea (Grau-Weide) | 7 | z | | | | | | | | | | | | | | | |
| Anzahl Rote Liste Arten | | | | | | | | | | | | | | | | | |
| Anzahl Arten | | | | | | | | | | | | | | 11 | | | |

MS: Mengensystem; M: Mengenangabe, W: Bewertung der Art (FFH-Monitoring), Vs: Vegetationsschicht, St: Status, PA: Autor Phänologie; Ph: Phänologie, Sz: Soziabilität, VS: Vitalitätssystem; V: Vitalität, G: Geschlecht, cf: unsichere Bestimmung, §: Schutz nach BNatSchG, HH: Rote Liste Hamburg, Nds: Rote Liste Niedersachsen, SH: Rote Liste Schleswig-Holstein, D: Rote Liste Deutschland