

Erhebungsbogen

B

| | | | |
|----------------------------|--------------------------|---|----------------|
| Projekt | Biotopkartierung Hamburg | Interne Nr. | 92791 |
| | | DK5 DK5-GK | 5426 |
| Handlungsbedarf | Nein | DK5 - Name | Francoper Moor |
| Bearbeitung | RIN | Biotop-Nr. alt | 378 |
| Räumliche Abbildung | Fläche | Kartierung | 31.08.2015 |
| Anzahl Abschnitte | 1 | Fläche / Länge [m²/m] | 7994,9149 |
| | | Breite (lineare Abb.) [m] | |

| | | | |
|----------------------------|--|-----------------------------|----|
| Gesetzlicher Schutz | § 30 (2) 2.5 Binsen- und seggenreiche Nasswiesen | Schutz nur teilweise | Ja |
|----------------------------|--|-----------------------------|----|

| | |
|---------------------------|--|
| Gesamtbewertung | 6 Wertvoll |
| – Alter | 6 Biotop mittleren Alters, 50 bis 100 Jahre |
| – Belastungsgrad | 5 Flächenhaft mittlere oder örtlich starke Belastung |
| – Ökolog. Funktion | 6 Hohe Bedeutung in einem Biotopkomplex, für den lokalen Biotopverbund oder als Puffer |
| – Seltenheit | 6 Seltener Biotoptyp, ohne seltene oder bedrohte Pflges., ungesättigtes Artenspektrum, reliktsische RL-Arten |

Bestandsbeschreibung

Feuchte Grünlandbrache, die dort, wo früher ein inzwischen abgerissenes Stallgebäude stand, in eine Ruderalflur übergeht. Das Gelände ist durch Senken und ehemalige Gräben uneben.

Vorkommen an Biotoptypen

| 1 | TF | Typ | HF | F.Anteil |
|---|--------|---|----|--------------------|
| 2 | BTYP | Biotoptyp | | - gesetzl. Grundl. |
| 3 | Zusatz | Zusatz zum Biotoptypen | | |
| 4 | LRT | Lebensraumtyp | | |
| 1 | 1 | | Ja | 80 % |
| 2 | GFR | Seggen- und binsenarme Feucht- oder Nasswiese nährstoffreicher Standorte (2000) | | |
| 3 | b | Brache, keine Nutzung (b) | | |
| 1 | 2 | | | 20 % |
| 2 | AKF | Halbruderale Gras- und Staudenflur feuchter Standorte (2000) | | |

Räumliche Lage

| | | | |
|---------------------------|---|--|--|
| Lagebeschreibung | westlich Fischbeker Heuweg | | |
| Nachbarnutzung/en | Grünland, Wald, Feldweg | | |
| Rechtswert (X) | 554242 | Hochwert (Y) | 5926668 |
| Bezirk | Harburg | Naturraum | Altländer Randmoorsenke (671.22) |
| Stadtteil (OT-Nr.) | Neugraben-Fischbek (715) | Gemarkung | Fischbek (705) |
| Digitaler Grünplan | <input type="checkbox"/> Hafengesamtgebiet | <input type="checkbox"/> Ramsargebiet | <input type="checkbox"/> EG-Vogelschutzgeb. <input checked="" type="checkbox"/> |
| Ausgleichsflächen | <input type="checkbox"/> Biosphärenreservat | <input type="checkbox"/> Nationalpark | <input type="checkbox"/> |
| NSG / ND / LSG | NSG Moorgürtel [HH-703 / Anteil: 100%] | | |
| FFH-GEBIET | | | |
| Wasserschutzgebiet | Süderelbmarsch/Harburger Berge [3 / Anteil: 100%] | | |

Erhebungsbogen

B

| | | | |
|----------------------------|--------------------------|---|-----------------|
| Projekt | Biotopkartierung Hamburg | Interne Nr. | 92791 |
| | | DK5 DK5-GK | 5426 |
| Handlungsbedarf | Nein | DK5 - Name | Francooper Moor |
| Bearbeitung | RIN | Biotop-Nr. alt | 378 |
| Räumliche Abbildung | Fläche | Kartierung | 31.08.2015 |
| Anzahl Abschnitte | 1 | Fläche / Länge [m²/m] | 7994,9149 |
| | | Breite (lineare Abb.) [m] | |

Räumliche Lage

Karte

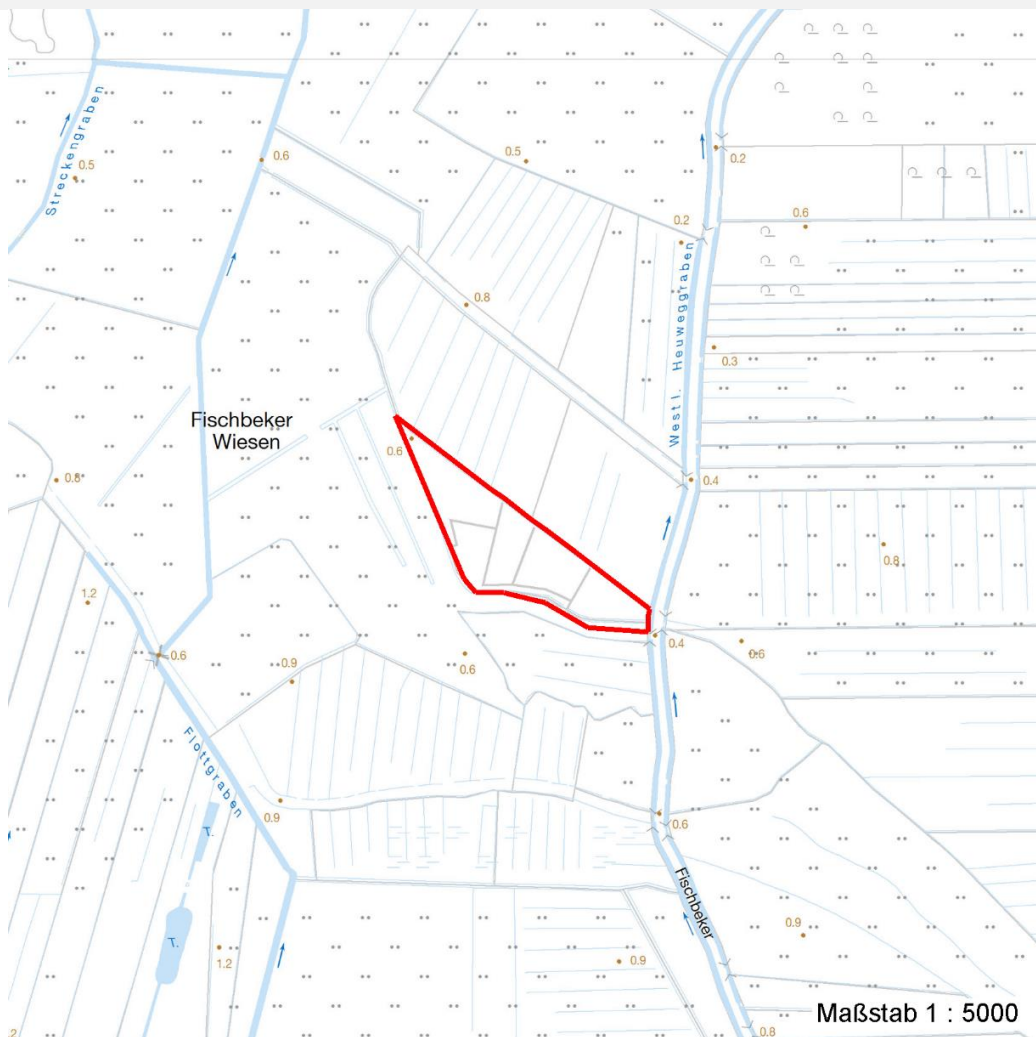

Weitere Erhebungsbögen

| Interne Nr. | Interne Nr. Zuordnung | DK5 | Biotop-Nr. | Kartierung | Zuordnung | DK5 (GK) | Biotop-Nr. (alt) |
|-------------|-----------------------|------|------------|------------|-----------|----------|------------------|
| 92791 | 5235 | 5426 | 88 | 03.10.2007 | > | 5428 | 106 |

Zuordnung: N = nachfolgende Kartierung, K = weitere Kartierungen (zeitlich vorher oder nachher)

Foto

| Interne Nr. | Index | Dateiname | Aufnahmerichtung |
|-------------|-------|-----------------------|------------------|
| 41878 | 0 | 5426_378_310815_1.JPG | |

Erhebungsbogen

B

| | | | |
|----------------------------|--------------------------|---|----------------|
| Projekt | Biotopkartierung Hamburg | Interne Nr. | 92791 |
| | | DK5 DK5-GK | 5426 |
| Handlungsbedarf | Nein | DK5 - Name | Francoper Moor |
| Bearbeitung | RIN | Biotop-Nr. alt | 378 |
| Räumliche Abbildung | Fläche | Kartierung | 31.08.2015 |
| Anzahl Abschnitte | 1 | Fläche / Länge [m²/m] | 7994,9149 |
| | | Breite (lineare Abb.) [m] | |

Foto

| | | | |
|-------------------------|-----------------------|-------------------------|--|
| Fotodatei | 5426_378_310815_1.JPG | Fotodatei | |
| Bildbeschreibung | k.A. | Bildbeschreibung | |
| Aufnahmerichtung | | Aufnahmerichtung | |



Teilflächenbeschreibung

| | | | |
|-----------------------|---|---------------------------|------|
| Teilflächentyp | | Teilflächen-Nr. | 1 |
| Biotoptyp | Seggen- und binsenarme Feucht- oder Nasswiese nährstoffreicher Standorte (2000) | Biotoptyp | GFR |
| - Zusatz | Brache, keine Nutzung (b) | - gesetzl. Grundl. | |
| FFH-LRT | | FFH-LRT | |
| Beschreibung | | Entw.potential LRT | |
| | | Hauptfläche | Ja |
| | | Flächenanteil | 80 % |
| | | FFH-Unters.Fläche | Nein |
| | | Saatgutfläche | Nein |

Zeigerwerte der Pflanzenartenliste (Auswertung)

| | | | |
|--------------------|-------------------------------|--|-----|
| Standort | Belichtung | halbsonnig | 6,8 |
| Boden | Feuchte | feucht | 7 |
| | Stickstoff (N) | mäßig stickstoffarm | 5,4 |
| | Reaktion | mäßig sauer | 4,9 |
| Vegetation | Mahdverträglichkeit | mäßig bis gut schnittverträglich (erster Schnitt nicht vor Mitte Juni) | 5,7 |
| Zeigerwerte | Futterwert | mäßige Futterqualität | 3,7 |
| | Wechselfeuchteanzeiger | | 5 |
| | Giftpflanzen | | 0 |
| | Überschw.anzeiger | | 2 |

Erhebungsbogen

B

| | | | |
|----------------------------|--------------------------|---|----------------|
| Projekt | Biotopkartierung Hamburg | Interne Nr. | 92791 |
| | | DK5 DK5-GK | 5426 |
| Handlungsbedarf | Nein | DK5 - Name | Francoper Moor |
| Bearbeitung | RIN | Biotop-Nr. alt | 378 |
| Räumliche Abbildung | Fläche | Kartierung | 31.08.2015 |
| Anzahl Abschnitte | 1 | Fläche / Länge [m²/m] | 7994,9149 |
| | | Breite (lineare Abb.) [m] | |

Pflanzenartenliste

| Gruppe / Pflanzenart | MS | M | W | Vs | St | PA | Ph | Sz | VS | V | G | cf | § | Rote Liste | | | | | | | |
|--|----|---|---|----|----|----|----|----|----|---|---|----|---|--------------------------------|----|----|---|-----------|----------|----------|--|
| | | | | | | | | | | | | | | HH | ND | SH | D | | | | |
| Tracheobionta (Gefäßpflanzen) | | | | | | | | | | | | | | | | | | | | | |
| Agrostis canina (Hunds-Straußgras) | 7 | w | | | | | | | | | | | | | 3 | | 3 | | | | |
| Alnus glutinosa (Schwarz-Erle) | 7 | w | | | | | | | | | | | | | | | | | | | |
| Alopecurus pratensis (Wiesen-Fuchsschwanz) | 7 | w | | | | | | | | | | | | | | | | | | | |
| Betula pendula (Hänge-Birke) | 7 | w | | | | | | | | | | | | | | | | | | | |
| Betula pubescens (Moor-Birke) | 7 | w | | | | | | | | | | | | | | | | | | | |
| Calamagrostis canescens (Sumpf-Reitgras) | 7 | z | | | | | | | | | | | | | | | | | | | |
| Cirsium palustre (Sumpf-Kratzdistel) | 7 | l | | | | | | | | | | | | | | | | | | | |
| Dactylis glomerata (Wiesen-Knäuelgras) | 7 | w | | | | | | | | | | | | | | | | | | | |
| Deschampsia cespitosa (Rasen-Schmiele) | 7 | z | | | | | | | | | | | | | | | | | | | |
| Echinochloa crus-galli (Gewöhnliche Hühnerhirse) | 7 | z | | | | | | | | | | | | | | | | | | | |
| Elymus repens (Gewöhnliche Quecke) | 7 | h | | | | | | | | | | | | | | | | | | | |
| Epilobium palustre (Sumpf-Weidenröschen) | 7 | z | | | | | | | | | | | | | V | | | | V | | |
| Festuca pratensis (Wiesen-Schwingel) | 7 | z | | | | | | | | | | | | | | | | | | | |
| Festuca rubra (Rot-Schwingel) | 7 | z | | | | | | | | | | | | | | | | | | | |
| Filipendula ulmaria (Mädesüß) | 7 | z | | | | | | | | | | | | | | | | | | | |
| Glechoma hederacea (Gundermann) | 7 | h | | | | | | | | | | | | | | | | | | | |
| Glyceria maxima (Wasser-Schwaden) | 7 | z | | | | | | | | | | | | | | | | | | | |
| Holcus lanatus (Wolliges Honiggras) | 7 | h | | | | | | | | | | | | | | | | | | | |
| Holcus mollis (Weiches Honiggras) | 7 | w | | | | | | | | | | | | | | | | | | | |
| Juncus articulatus (Glieder-Binse) | 7 | z | | | | | | | | | | | | | | | | | | | |
| Juncus bufonius (Kröten-Binse) | 7 | l | | | | | | | | | | | | | | | | | | | |
| Juncus effusus (Flutter-Binse) | 7 | w | | | | | | | | | | | | | | | | | | | |
| Lotus pedunculatus (Sumpf-Hornklee) | 7 | z | | | | | | | | | | | | | | | | | V | | |
| Persicaria lapathifolia (Ampfer-Knöterich) | 7 | w | | | | | | | | | | | | | | | | | | | |
| Plantago lanceolata (Spitz-Wegerich) | 7 | h | | | | | | | | | | | | | | | | | | | |
| Potentilla anserina (Gänse-Fingerkraut) | 7 | z | | | | | | | | | | | | | | | | | | | |
| Salix cinerea (Grau-Weide) | 7 | w | | | | | | | | | | | | | | | | | | | |
| Urtica dioica (Große Brennnessel) | 7 | z | | | | | | | | | | | | | | | | | | | |
| | | | | | | | | | | | | | | Anzahl Rote Liste Arten | | | | 2 | 2 | 1 | |
| | | | | | | | | | | | | | | Anzahl Arten | | | | 28 | | | |

MS: Mengensystem; M: Mengenangabe, W: Bewertung der Art (FFH-Monitoring), Vs: Vegetationsschicht, St: Status, PA: Autor Phänologie; Ph: Phänologie, Sz: Soziabilität, VS: Vitalitätssystem; V: Vitalität, G: Geschlecht, cf: unsichere Bestimmung, §: Schutz nach BNatSchG, HH: Rote Liste Hamburg, Nds: Rote Liste Niedersachsen, SH: Rote Liste Schleswig-Holstein, D: Rote Liste Deutschland

Teilflächenbeschreibung

| | | | |
|-----------------------|--|---------------------------|------|
| Teilflächentyp | | Teilflächen-Nr. | 2 |
| Biotoptyp | Halbruderale Gras- und Staudenflur feuchter Standorte (2000) | Biotoptyp | AKF |
| - Zusatz | | - gesetzl. Grundl. | |
| FFH-LRT | | FFH-LRT | |
| Beschreibung | | Entw.potential LRT | |
| | | Hauptfläche | |
| | | Flächenanteil | 20 % |
| | | FFH-Unters.Fläche | Nein |
| | | Saatgutfläche | Nein |

| | | | | | |
|----------------------------|--------------------------|--------------|------|---|----------------|
| Projekt | Biotopkartierung Hamburg | | | Interne Nr. | 92791 |
| | | | | DK5 DK5-GK | 5426 |
| | | | | DK5 - Name | Francoper Moor |
| Handlungsbedarf | Nein | | | Biotop-Nr. alt | 378 |
| Bearbeitung | RIN | Kopie | Nein | Kartierung | 31.08.2015 |
| Räumliche Abbildung | Fläche | | | Fläche / Länge [m²/m] | 7994,9149 |
| Anzahl Abschnitte | 1 | | | Breite (lineare Abb.) [m] | |