

Erhebungsbogen

B

Projekt	Biotopkartierung Hamburg, Datenbestand aus FoxPro	Interne Nr.	5103
Handlungsbedarf	Nein	DK5 DK5-GK	5426 5428
Bearbeitung	DRÜ	DK5 - Name	Francoper Moor
Räumliche Abbildung	Fläche	Biotop-Nr. alt	32 20
Anzahl Abschnitte	2	Kartierung	15.08.1992
		Fläche / Länge [m²/m]	17379,6606
		Breite (lineare Abb.) [m]	

Gesetzlicher Schutz § 30 (2) 4.1 Bruchwälder **Schutz nur teilweise** Ja

Gesamtbewertung 0 keine Angabe

- Alter
- Belastungsgrad
- Ökolog. Funktion
- Seltenheit

Bestandsbeschreibung

trockener, sekundärer Birkenwald WBB in 2 Teilflächen

TF 1 : älterer Birkenbruchwald; Unterwuchs Himbeeren und Molinia. In alten Torfstichen Calamagrostis canescens, Agrostis canina, Carex nigra, Sphagnum-Polster. Im NO am Weg kleiner sehr feuchter Bereich mit abgestorbenen und kränkelnden Birken und Weiden im Unterwuchs Röhricht und feuchte Hochstauden.

TF 2 : Junger, trockener Birkenwald mit hohem Anteil an jungen Pappelaufwuchs im Unterwuchs lückige Grasflur und Himbeeren.

Wertstufe: TF 1 : 5 ; TF 2 : 5 Birken, 3 Pappeln

Veränderung gegenüber 1981 (Nr.20):

TF 2 Aufkommen von Pappeln

Spezielle Nutzungen: TF 2 Schutzzone II für Trinkwasserzone

Nutzungsintensität:

Vorkommende Pflanzengesellschaften: ohne Angabe

Vorkommen an Biotoptypen

1	TF	Typ	HF	F.Anteil
2	BTYP	Biotoptyp		- gesetzl. Grundl.
3	Zusatz	Zusatz zum Biotoptypen		
4	LRT	Lebensraumtyp		
1	1		Ja	100 %
2	WBB	Birken-Bruch- bzw. -Moorwald nährstoffarmer Standorte (2000)		
4	kein LRT	kein Lebensraumtyp nach FFH-Richtlinie		

Räumliche Lage

Lagebeschreibung westlich des Langen Torfgrabens

Nachbarnutzung/en

Rechtswert (X) 555779

Bezirk Harburg

Stadtteil (OT-Nr.) Neugraben-Fischbek (715)

Hochwert (Y) 5927079

Naturraum Altländer Randmoorsenke (671.22)

Gemarkung Fischbek (705)

Erhebungsbogen

B

Projekt	Biotopkartierung Hamburg, Datenbestand aus FoxPro	Interne Nr.	5103
Handlungsbedarf	Nein	DK5 DK5-GK	5426 5428
Bearbeitung	DRÜ	DK5 - Name	Francoper Moor
Räumliche Abbildung	Fläche	Biotop-Nr. alt	32 20
Anzahl Abschnitte	2	Kartierung	15.08.1992
		Fläche / Länge [m²/m]	17379,6606
		Breite (lineare Abb.) [m]	

Räumliche Lage

Digitaler Grünplan	<input type="checkbox"/> Hafengesamtgebiet	<input type="checkbox"/> Ramsargebiet	<input type="checkbox"/> EG-Vogelschutzgeb.	<input checked="" type="checkbox"/> x
Ausgleichsflächen	<input checked="" type="checkbox"/> x Biosphärenreservat	<input type="checkbox"/> Nationalpark		
NSG / ND / LSG	NSG Moorgürtel [HH-703 / Anteil: 100%]			
FFH-GEBIET				
Wasserschutzgebiet	Süderelbmarsch/Harburger Berge [2 / Anteil: 35%], Süderelbmarsch/Harburger Berge [3 / Anteil: 65%]			

Karte

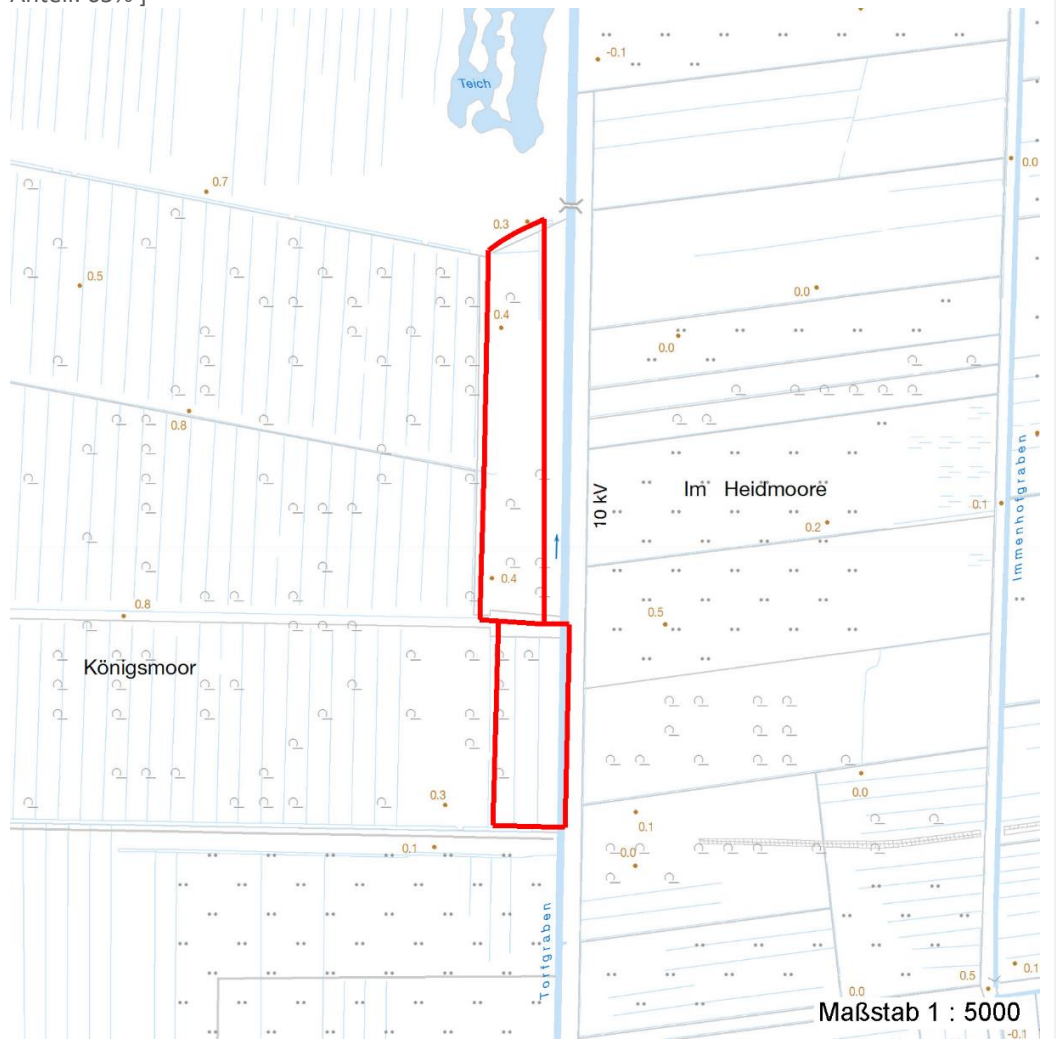

Weitere Erhebungsbögen

Interne Nr.	Interne Nr. Zuordnung	DK5	Biotop-Nr.	Kartierung	Zuordnung	DK5 (GK)	Biotop-Nr. (alt)
5103	5104	5426	157	17.09.1999	N	5428	190

Zuordnung: N = nachfolgende Kartierung, K = weitere Kartierungen (zeitlich vorher oder nachher)

Erhebungsbogen

B

Projekt	Biotopkartierung Hamburg, Datenbestand aus FoxPro	Interne Nr.	5103
Handlungsbedarf	Nein	DK5 DK5-GK	5426 5428
Bearbeitung	DRÜ Kopie Nein	DK5 - Name	Francoper Moor
Räumliche Abbildung	Fläche	Biotop-Nr. alt	32 20
Anzahl Abschnitte	2	Kartierung	15.08.1992
		Fläche / Länge [m²/m]	17379,6606
		Breite (lineare Abb.) [m]	

Weitere Angaben

Merkmal	Wert
Auswertung	
Wertgesichtspunkte	Charakteristisch ausgeprägter naturnaher Biotop Vorkommen seltener Arten
Bedeutung für Tiergruppe	Vögel
Maßnahmen	keine Angaben - 0

Teilflächenbeschreibung

Teilflächentyp		Teilflächen-Nr.	1
Biototyp	Birken-Bruch- bzw. -Moorwald nährstoffarmer Standorte (2000)	Biototyp	WBB
- Zusatz		- gesetzl. Grundl.	
FFH-LRT	kein Lebensraumtyp nach FFH-Richtlinie	FFH-LRT	kein LRT
Beschreibung		Entw.potential LRT	
		Hauptfläche	Ja
		Flächenanteil	100 %
		FFH-Unters.Fläche	Nein
		Saatgutfläche	Nein

Zeigerwerte der Pflanzenartenliste (Auswertung)

Standort	Belichtung	halbsonnig	6,5
Boden	Feuchte	naß	7,9
	Stickstoff (N)	mäßig stickstoffarm	4,9
	Reaktion	mäßig sauer	4,6
Vegetation	Mahdverträglichkeit	schnittempfindlich (nur Herbstschnitt vertragend)	3,4
Zeigerwerte	Futterwert	sehr geringwertiges Futter	1,5
	Wechselfeuchteanzeiger		7
	Giftpflanzen		2
	Überschw.anzeiger		5

Pflanzenartenliste

Gruppe / Pflanzenart	MS	M	W	Vs	St	PA	Ph	Sz	VS	V	G	cf	§	Rote Liste			
														HH	ND	SH	D
Tracheobionta (Gefäßpflanzen)																	
Betula pubescens pubescens (Moor-Birke)	7	X		-													
Calamagrostis epigejos (Land-Reitgras)	7	X		-													
Carex elongata (Walzen-Segge)	7	X		-									3	3			
Carex nigra (Wiesen-Segge)	7	X		-									V	V			
Carex paniculata (Rispen-Segge)	7	X		-													
Carex pseudocyperus (Scheinzyper-Segge)	7	X		-													
Deschampsia cespitosa (Rasen-Schmiele)	7	X		-													
Deschampsia flexuosa (Draht-Schmiele)	7	X		-													
Dryopteris carthusiana agg. (Artengruppe Dorniger Wurmfarne)	7	X		-													
Elymus caninus (Hunds-Quecke)	7	X		-										1			

Erhebungsbogen

B

Projekt	Biotopkartierung Hamburg, Datenbestand aus FoxPro		Interne Nr.	5103	
			DK5 DK5-GK	5426	5428
Handlungsbedarf	Nein		DK5 - Name	Francoper Moor	
Bearbeitung	DRÜ	Kopie	Biotop-Nr. alt	32	20
Räumliche Abbildung	Fläche		Kartierung	15.08.1992	
Anzahl Abschnitte	2		Fläche / Länge [m²/m]	17379,6606	
			Breite (lineare Abb.) [m]		

Pflanzenartenliste

Gruppe / Pflanzenart	MS	M	W	Vs	St	PA	Ph	Sz	VS	V	G	cf	§	Rote Liste				
														HH	ND	SH	D	
Glyceria maxima (Wasser-Schwaden)	7	X		-														
Holcus lanatus (Wolliges Honiggras)	7	X		-														
Holcus mollis (Weiches Honiggras)	7	X		-														
Iris pseudacorus (Gelbe Schwertlilie)	7	X		-									b					
Juncus effusus (Flatter-Binse)	7	X		-														
Lysimachia thyriflora (Straußblütiger Gilbweiderich)	7	X		-										3		3		V
Lysimachia vulgaris (Gewöhnlicher Gilbweiderich)	7	X		-														
Lythrum salicaria (Blut-Weiderich)	7	X		-														
Molinia caerulea (Blaues Pfeifengras)	7	X		-														
Peucedanum palustre (Sumpf-Haarstrang)	7	X		-										3			V	
Populus nigra (Schwarz-Pappel)	7	X		-										2	3			3
Quercus robur (Stiel-Eiche)	7	X		-														
Rubus idaeus (Himbeere)	7	X		-														
Solanum dulcamara (Bittersüßer Nachtschatten)	7	X		-														
Sorbus aucuparia (Eberesche)	7	X		-														
Bryophyta (Moose)																		
Leucobryum glaucum (Echtes Weißmoos)	7	X		-										3				
Sphagnum spec. (Torfmoos)	7	X		-														
Anzahl Rote Liste Arten														7	2	3	2	
Anzahl Arten														27				

MS: Mengensystem; M: Mengenangabe, W: Bewertung der Art (FFH-Monitoring), Vs: Vegetationsschicht, St: Status, PA: Autor Phänologie; Ph: Phänologie, Sz: Soziabilität, VS: Vitalitätssystem; V: Vitalität, G: Geschlecht, cf: unsichere Bestimmung, §: Schutz nach BNatSchG, HH: Rote Liste Hamburg, Nds: Rote Liste Niedersachsen, SH: Rote Liste Schleswig-Holstein, D: Rote Liste Deutschland