

Erhebungsbogen

B

| | | | |
|----------------------------|--|----------------------------------|------------------|
| Projekt | Biotopkartierung Hamburg, Datenbestand aus FoxPro | Interne Nr. | 5488 |
| Handlungsbedarf | Nein | DK5 DK5-GK | 5426 5428 |
| Bearbeitung | JOE | DK5 - Name | Francoper Moor |
| Räumliche Abbildung | Linie | Biotop-Nr. alt | 294 37 |
| Anzahl Abschnitte | 1 | Kartierung | 15.08.1992 |
| | | Fläche / Länge [m²/m] | 139,706 |
| | | Breite (lineare Abb.) [m] | |

Gesetzlicher Schutz § 30 (2) 1.2 Natürliche oder naturnahe stehende Gewässer **Schutz nur teilweise** **Ja**

Gesamtbewertung 0 keine Angabe

- Alter
- Belastungsgrad
- Ökolog. Funktion
- Seltenheit

Bestandsbeschreibung

Gräben FGR ohne Entwässerungsfunktion (blind endend). Grabenvegetation v.a. aus Agrostis stolonifera, Typha latifolia und Juncus effusus. Stellenweise auch vegetationslos. An den Rändern Feuchtgebüsch WF aus Birken und Weiden

Wertstufe: /

Veränderungen gegenüber 1981 Nr.37:

Verlandung; keine Schwimmblattgesellschaften mehr, keine Sphagnen-Rasen.

Spezielle Nutzungen: Brunnenschutzgebiet, Schutzzone II

Nutzungsintensität: keine

Vorkommende Pflanzengesellschaften: ohne Angabe

Vorkommen an Biotoptypen

| 1 | TF | Typ | HF | F.Anteil |
|---|----------|---|----|--------------------|
| 2 | BTYP | Biotoptyp | | - gesetzl. Grundl. |
| 3 | Zusatz | Zusatz zum Biotoptypen | | |
| 4 | LRT | Lebensraumtyp | | |
| 1 | 1 | | Ja | 100 % |
| 2 | FG | Graben mit Stillgewässercharakter (2000) | | |
| 1 | 2 | | | 0 % |
| 2 | HF | Weidengebüsch der Auen, Ufer und sonstigen Feuchtstandorte (2000) | | |
| 4 | kein LRT | kein Lebensraumtyp nach FFH-Richtlinie | | |

Räumliche Lage

| | | | |
|---------------------------|---|--|--|
| Lagebeschreibung | Südlich des Francoper Moors | | |
| Nachbarnutzung/en | | | |
| Rechtswert (X) | 555404 | Hochwert (Y) | 5926735 |
| Bezirk | Harburg | Naturraum | Altländer Randmoorsenke (671.22) |
| Stadtteil (OT-Nr.) | Neugraben-Fischbek (715) | Gemarkung | Fischbek (705) |
| Digitaler Grünplan | <input type="checkbox"/> Hafengesamtgebiet | <input type="checkbox"/> Ramsargebiet | <input type="checkbox"/> EG-Vogelschutzgeb. <input checked="" type="checkbox"/> |
| Ausgleichsflächen | <input checked="" type="checkbox"/> Biosphärenreservat | <input type="checkbox"/> Nationalpark | <input type="checkbox"/> |
| NSG / ND / LSG | NSG Moorgürtel [HH-703 / Anteil: 100%] | | |
| FFH-GEBIET | | | |
| Wasserschutzgebiet | Süderelbmarsch/Harburger Berge [2 / Anteil: 100%] | | |

| | | | |
|----------------------------|--|---|------------------|
| Projekt | Biotopkartierung Hamburg, Datenbestand aus FoxPro | Interne Nr. | 5488 |
| Handlungsbedarf | Nein | DK5 DK5-GK | 5426 5428 |
| Bearbeitung | JOE | DK5 - Name | Francoper Moor |
| Räumliche Abbildung | Linie | Biotop-Nr. alt | 294 37 |
| Anzahl Abschnitte | 1 | Kartierung | 15.08.1992 |
| | | Fläche / Länge [m²/m] | 139,706 |
| | | Breite (lineare Abb.) [m] | |

Räumliche Lage

Karte

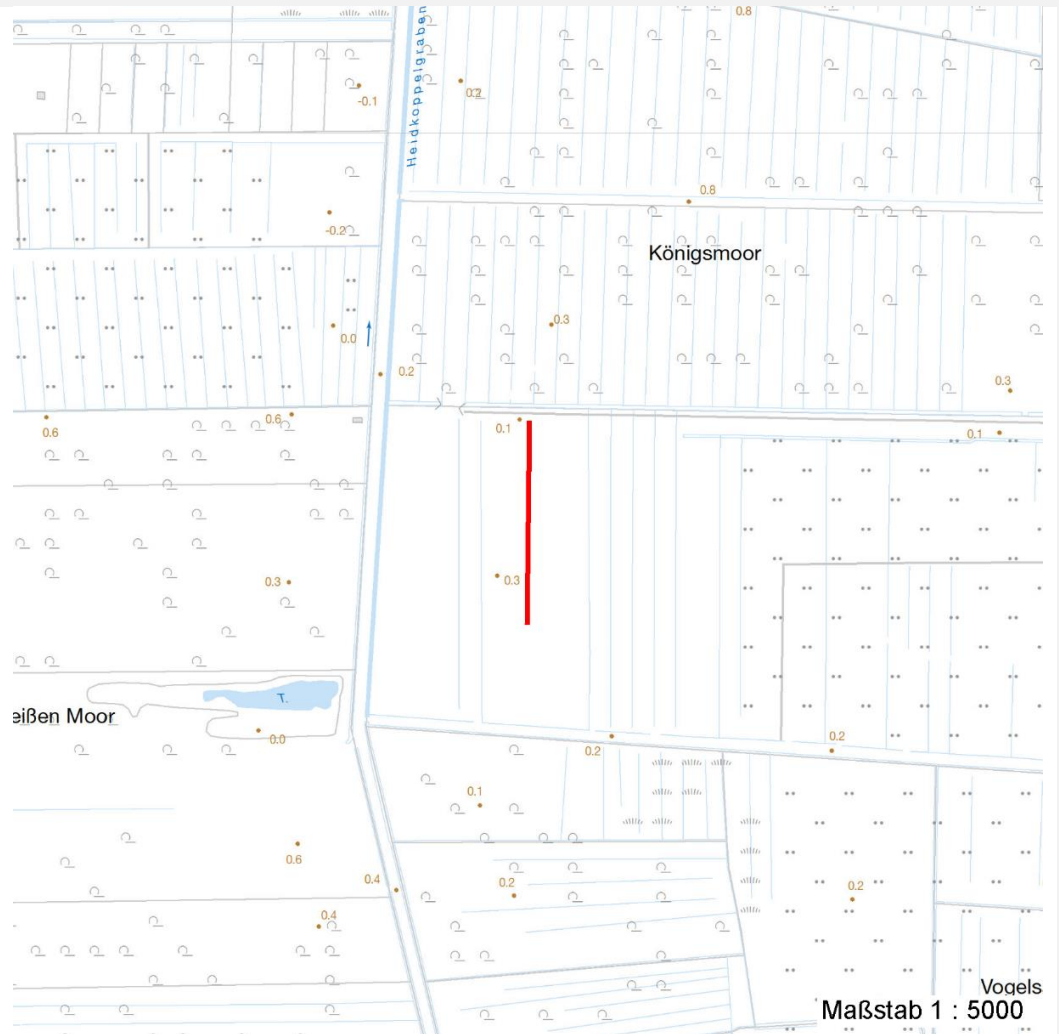

Weitere Angaben

| Merkmal | Wert |
|----------------------------------|---|
| Auswertung | |
| Gefährdung / Einflüsse | Entwaesserung Grundwasserschwankungen |
| zoologisch bedeutsame Strukturen | Nasse Mulden |
| Bedeutung für Tiergruppe | Amphibien, Laichgewässer, Sommerquartiere |

Erhebungsbogen

B

| | | | |
|----------------------------|--|---|------------------|
| Projekt | Biotopkartierung Hamburg, Datenbestand aus FoxPro | Interne Nr. | 5488 |
| Handlungsbedarf | Nein | DK5 DK5-GK | 5426 5428 |
| Bearbeitung | JOE | DK5 - Name | Francoper Moor |
| Räumliche Abbildung | Linie | Biotop-Nr. alt | 294 37 |
| Anzahl Abschnitte | 1 | Kartierung | 15.08.1992 |
| | | Fläche / Länge [m²/m] | 139,706 |
| | | Breite (lineare Abb.) [m] | |

Teilflächenbeschreibung

| | | | |
|-----------------------|--|---------------------------|-------|
| Teilflächentyp | | Teilflächen-Nr. | 1 |
| Biototyp | Graben mit Stillgewässercharakter (2000) | Biototyp | FG |
| - Zusatz | | - gesetzl. Grundl. | |
| FFH-LRT | | FFH-LRT | |
| Beschreibung | | Entw.potential LRT | |
| | | Hauptfläche | Ja |
| | | Flächenanteil | 100 % |
| | | FFH-Unters.Fläche | Nein |
| | | Saatgutfläche | Nein |

Zeigerwerte der Pflanzenartenliste (Auswertung)

| | | | |
|--------------------|-------------------------------|---|-----|
| Standort | Belichtung | halbsonnig | 6,8 |
| Boden | Feuchte | naß | 8,2 |
| | Stickstoff (N) | mäßig bis stickstoffarm | 4,1 |
| | Reaktion | mäßig sauer | 4,5 |
| Vegetation | Mahdverträglichkeit | schnittempfindlich bis mäßig schnittverträglich | 3,8 |
| Zeigerwerte | Futterwert | sehr geringwertiges Futter | 2,1 |
| | Wechselfeuchteanzeiger | | 5 |
| | Giftpflanzen | | 0 |
| | Überschw.anzeiger | | 3 |

Pflanzenartenliste

| Gruppe / Pflanzenart | MS | M | W | Vs | St | PA | Ph | Sz | VS | V | G | cf | § | Rote Liste | | | |
|--|----|---|---|----|----|----|----|----|----|---|---|----|---|------------|----|----|---|
| | | | | | | | | | | | | | | HH | ND | SH | D |
| Tracheobionta (Gefäßpflanzen) | | | | | | | | | | | | | | | | | |
| Agrostis stolonifera agg. (Artengruppe Ausläufer-Straußgras) | 7 | X | | - | | | | | | | | | | | | | |
| Betula pubescens pubescens (Moor-Birke) | 7 | X | | - | | | | | | | | | | | | | |
| Calamagrostis canescens (Sumpf-Reitgras) | 7 | X | | - | | | | | | | | | | | | | |
| Calluna vulgaris (Besenheide) | 7 | X | | - | | | | | | | | | 3 | | V | | |
| Deschampsia flexuosa (Draht-Schmiele) | 7 | X | | - | | | | | | | | | | | | | |
| Dryopteris carthusiana agg. (Artengruppe Dorniger Wurmfarne) | 7 | X | | - | | | | | | | | | | | | | |
| Festuca rubra (Rot-Schwingel) | 7 | X | | - | | | | | | | | | | | | | |
| Frangula alnus (Faulbaum) | 7 | X | | - | | | | | | | | | | | | | |
| Juncus effusus (Flatter-Binse) | 7 | X | | - | | | | | | | | | | | | | |
| Lemna minor (Kleine Wasserlinse) | 7 | X | | - | | | | | | | | | | | | | |
| Lysimachia vulgaris (Gewöhnlicher Gilbweiderich) | 7 | X | | - | | | | | | | | | | | | | |
| Lythrum salicaria (Blut-Weiderich) | 7 | X | | - | | | | | | | | | | | | | |
| Molinia caerulea (Blaues Pfeifengras) | 7 | X | | - | | | | | | | | | | | | | |
| Peucedanum palustre (Sumpf-Haarstrang) | 7 | X | | - | | | | | | | | | 3 | | V | | |
| Salix alba (Silber-Weide) | 7 | X | | - | | | | | | | | | | | | | |
| Salix cinerea (Grau-Weide) | 7 | X | | - | | | | | | | | | | | | | |
| Sorbus aucuparia (Eberesche) | 7 | X | | - | | | | | | | | | | | | | |
| Typha latifolia (Breitblättriger Rohrkolben) | 7 | X | | - | | | | | | | | | | | | | |

Erhebungsbogen

B

| | | | |
|----------------------------|--|---|------------------|
| Projekt | Biotopkartierung Hamburg, Datenbestand aus FoxPro | Interne Nr. | 5488 |
| Handlungsbedarf | Nein | DK5 DK5-GK | 5426 5428 |
| Bearbeitung | JOE | DK5 - Name | Francoper Moor |
| Räumliche Abbildung | Linie | Biotop-Nr. alt | 294 37 |
| Anzahl Abschnitte | 1 | Kartierung | 15.08.1992 |
| | | Fläche / Länge [m²/m] | 139,706 |
| | | Breite (lineare Abb.) [m] | |

Pflanzenartenliste

| Gruppe / Pflanzenart | MS | M | W | Vs | St | PA | Ph | Sz | VS | V | G | cf | § | Rote Liste | | | |
|--------------------------------|----|---|---|----|----|----|----|----|----|---|---|----|---|------------|----|----|---|
| | | | | | | | | | | | | | | HH | ND | SH | D |
| Anzahl Rote Liste Arten | | | | | | | | | | | | | | 2 | | 2 | |
| Anzahl Arten | | | | | | | | | | | | | | | | 18 | |

MS: Mengensystem; M: Mengenangabe, W: Bewertung der Art (FFH-Monitoring), Vs: Vegetationsschicht, St: Status, PA: Autor Phänologie; Ph: Phänologie, Sz: Soziabilität, VS: Vitalitätssystem; V: Vitalität, G: Geschlecht, cf: unsichere Bestimmung, §: Schutz nach BNatSchG, HH: Rote Liste Hamburg, Nds: Rote Liste Niedersachsen, SH: Rote Liste Schleswig-Holstein, D: Rote Liste Deutschland

Teilflächenbeschreibung

| | | | |
|-----------------------|--|---------------------------|----------|
| Teilflächentyp | | Teilflächen-Nr. | 2 |
| Biotoptyp | Weidengebüsch der Auen, Ufer und sonstigen Feuchtstandorte (2000) | Biotoptyp | HF |
| - Zusatz | | - gesetzl. Grundl. | |
| FFH-LRT | kein Lebensraumtyp nach FFH-Richtlinie | FFH-LRT | kein LRT |
| Beschreibung | | Entw.potential LRT | |
| | | Hauptfläche | |
| | | Flächenanteil | 0 % |
| | | FFH-Unters.Fläche | Nein |
| | | Saatgutfläche | Nein |