

Erhebungsbogen

B

Projekt	Biotopkartierung Hamburg	Interne Nr.	5144
		DK5 DK5-GK	5426 5428
Handlungsbedarf	Nein	DK5 - Name	Francoper Moor
Bearbeitung	BRA	Biotop-Nr. alt	23 11
Räumliche Abbildung	Fläche	Kartierung	18.09.1999
Anzahl Abschnitte	1	Fläche / Länge [m²/m]	14619,511
		Breite (lineare Abb.) [m]	

Gesetzlicher Schutz kein gesetzl. Schutz **kein gesetzlich geschütztes Biotop** **Schutz nur teilweise** **Nein**

Gesamtbewertung	6	Wertvoll
– Alter	5	Biotop mittleren Alters, 20 bis 50 Jahre
– Belastungsgrad	6	Flächenhaft geringe oder örtlich stärkere oder Vorbelastung mit deutlichem Einfluß
– Ökolog. Funktion	7	Sehr hohe Bedeutung in einem Biotopkomplex, für den lokalen Biotopverbund oder als Puffer
– Seltenheit	5	Seltener Biotoptyp, floristisch stark verarmt, ohne seltener Pflges. od. verbr. artenreicher Biotoptyp

Bestandsbeschreibung

Teils gemähte, teils ungepflegte Gras- und Krautfluren sowie locker befestigte Flächen im Bereich der mit einem Sandwall überschütteten Wasserfassung der Brunnengallerie der HWW.

Vorkommen an Biotoptypen

1	TF	Typ	HF	F.Anteil
2	BTYP	Biotoptyp		- gesetzl. Grundl.
3	Zusatz	Zusatz zum Biotoptypen		
4	LRT	Lebensraumtyp		
1	1		Ja	100 %
2	AKM	Halbruderale Gras- und Staudenflur mittlerer Standorte (2000)		

Räumliche Lage

Lagebeschreibung	Südlich Königsmoor		
Nachbarnutzung/en	Grünland, Brachflächen, Bruchwald		
Rechtswert (X)	555525	Hochwert (Y)	5926795
Bezirk	Harburg	Naturraum	Altländer Randmoorsenke (671.22)
Stadtteil (OT-Nr.)	Neugraben-Fischbek (715)	Gemarkung	Fischbek (705)
Digitaler Grünplan	<input type="checkbox"/> Hafengesamtgebiet	<input type="checkbox"/> Ramsargebiet	<input type="checkbox"/> EG-Vogelschutzgeb. <input checked="" type="checkbox"/>
Ausgleichsflächen	<input checked="" type="checkbox"/> Biosphärenreservat	<input type="checkbox"/> Nationalpark	<input type="checkbox"/>
NSG / ND / LSG	NSG Moorgürtel [HH-703 / Anteil: 100%]		
FFH-GEBIET			
Wasserschutzgebiet	Süderelbmarsch/Harburger Berge [1 / Anteil: 6%], Süderelbmarsch/Harburger Berge [2 / Anteil: 94%]		

Erhebungsbogen

B

Projekt	Biotopkartierung Hamburg	Interne Nr.	5144
Handlungsbedarf	Nein	DK5 DK5-GK	5426 5428
Bearbeitung	BRA	DK5 - Name	Francoper Moor
Räumliche Abbildung	Fläche	Biotop-Nr. alt	23 11
Anzahl Abschnitte	1	Kartierung	18.09.1999
		Fläche / Länge [m²/m]	14619,511
		Breite (lineare Abb.) [m]	

Räumliche Lage

Karte

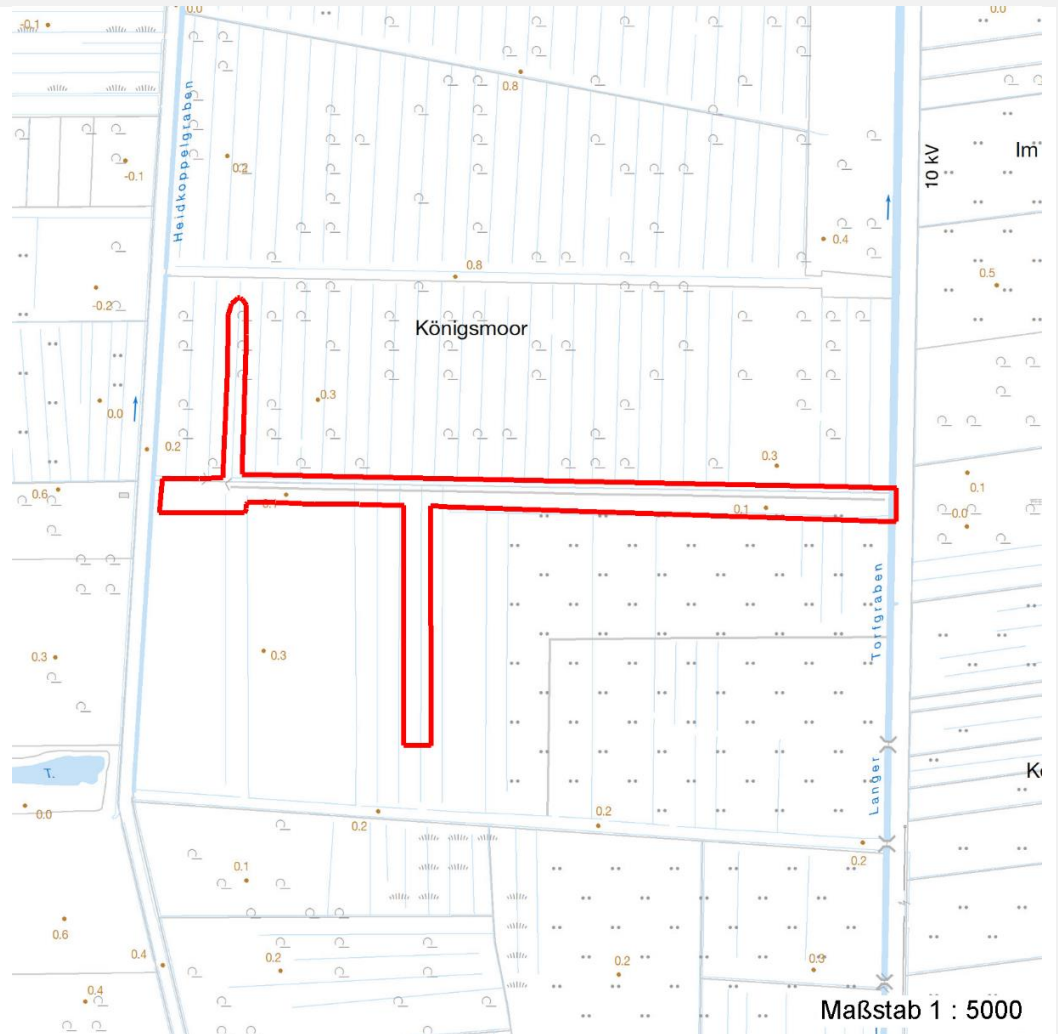

Weitere Erhebungsbögen

Interne Nr.	Interne Nr. Zuordnung	DK5	Biotop-Nr.	Kartierung	Zuordnung	DK5 (GK)	Biotop-Nr. (alt)
5144	5279	5426	23	15.08.1992	K	5428	11
5144	5201	5426	23	06.10.2007	K	5428	11

Zuordnung: N = nachfolgende Kartierung, K = weitere Kartierungen (zeitlich vorher oder nachher)

Weitere Angaben

Merkmal	Wert
Auswertung	
Wertgesichtspunkte	Zoologisch sehr wertvoll
zoologisch bedeutsame Strukturen	Blütenreiche Fluren
Bedeutung für Tiergruppe	Insekten
Maßnahmen	keine Angaben - 0

Erhebungsbogen

B

Projekt	Biotopkartierung Hamburg	Interne Nr.	5144
		DK5 DK5-GK	5426 5428
Handlungsbedarf	Nein	DK5 - Name	Francooper Moor
Bearbeitung	BRA	Biotop-Nr. alt	23 11
Räumliche Abbildung	Fläche	Kartierung	18.09.1999
Anzahl Abschnitte	1	Fläche / Länge [m²/m]	14619,511
		Breite (lineare Abb.) [m]	

Teilflächenbeschreibung

Teilflächentyp		Teilflächen-Nr.	1
Biotoptyp	Halbruderale Gras- und Staudenflur mittlerer Standorte (2000)	Biotoptyp	AKM
- Zusatz		- gesetzl. Grundl.	
FFH-LRT		FFH-LRT	
Beschreibung		Entw.potential LRT	
		Hauptfläche	Ja
		Flächenanteil	100 %
		FFH-Unters.Fläche	Nein
		Saatgutfläche	Nein

Weitere Angaben

Merkmal	Wert
Boden	
Feuchte	5 - frisch und mäßig frisch
Stickstoffgehalt	5 - mäßig stickstoffarm
Standort, Relief	
Relief	Wasserrohrdamm
Belichtung	7 - halbsonnig
Veg. - Soziologie	
BfN Schlüssel	19.2.02.02 - Dauco-Melilotion (Honigkleefluren) 30.0.02.01 - Arrhenatherion elatioris (Glatthaferwiesen) 38.0.01 - Nardetalia (Borstgras-Magerrasen)

Zeigerwerte der Pflanzenartenliste (Auswertung)

Standort	Belichtung	halbsonnig	7
Boden	Feuchte	frisch und mäßig frisch	5,3
	Stickstoff (N)	mäßig bis stickstoffarm	4,5
	Reaktion	mäßig sauer	5,1
Vegetation	Mahdverträglichkeit	mäßig schnittverträglich (erster Schnitt nicht vor 1. Juli)	5,2
Zeigerwerte	Futterwert	geringwertiges Futter	2,6
	Wechselfeuchteanzeiger		4
	Giftpflanzen		1
	Überschw.anzeiger		0

Pflanzenartenliste

Gruppe / Pflanzenart	MS	M	W	Vs	St	PA	Ph	Sz	VS	V	G	cf	§	Rote Liste			
														HH	ND	SH	D
Tracheobionta (Gefäßpflanzen)																	
Achillea millefolium (Gewöhnliche Schafgarbe)	7	X		-													
Agrostis capillaris (Rotes Straußgras)	7	X		-													
Angelica sylvestris (Wald-Engelwurz)	7	X		-									V				
Anthoxanthum odoratum (Gewöhnliches Ruchgras)	7	X		-													
Arrhenatherum elatius (Glatthafer)	7	X		-													

Erhebungsbogen

B

Projekt	Biotopkartierung Hamburg		Interne Nr.	5144	
			DK5 DK5-GK	5426	5428
Handlungsbedarf	Nein		DK5 - Name	Francoper Moor	
Bearbeitung	BRA	Kopie	Biotop-Nr. alt	23	11
Räumliche Abbildung	Fläche		Kartierung	18.09.1999	
Anzahl Abschnitte	1		Fläche / Länge [m²/m]	14619,511	
			Breite (lineare Abb.) [m]		

Pflanzenartenliste

Gruppe / Pflanzenart	MS	M	W	Vs	St	PA	Ph	Sz	VS	V	G	cf	§	Rote Liste				
														HH	ND	SH	D	
Artemisia vulgaris (Gewöhnlicher Beifuß)	7	X		-														
Betula pubescens pubescens (Moor-Birke)	7	X		-														
Calamagrostis epigejos (Land-Reitgras)	7	X		-														
Carex hirta (Behaarte Segge)	7	X		-														
Cerastium holosteoides (Gewöhnliches Hornkraut)	7	X		-														
Deschampsia cespitosa (Rasen-Schmiele)	7	X		-														
Dryopteris dilatata (Breitblättriger Wurmfarne)	7	X		-														
Erigeron canadensis (Kanadisches Berufkraut)	7	X		-														
Festuca rubra (Rot-Schwingel)	7	X		-														
Galium saxatile (Harzer Labkraut)	7	X		-												3		
Geranium molle (Weicher Storchnabel)	7	X		-														
Hieracium pilosella (Kleines Habichtskraut)	7	X		-														
Holcus lanatus (Wolliges Honiggras)	7	X		-														
Hypericum perforatum (Echtes Johanniskraut)	7	X		-														
Hypochaeris radicata (Gewöhnliches Ferkelkraut)	7	X		-														
Lathyrus pratensis (Wiesen-Platterbse)	7	X		-														
Linaria vulgaris (Gewöhnliches Leinkraut)	7	X		-														
Luzula multiflora (Vielblütige Hainsimse)	7	X		-														V
Molinia caerulea (Blaues Pfeifengras)	7	X		-														
Plantago lanceolata (Spitz-Wegerich)	7	X		-														
Potentilla erecta (Blutwurz)	7	X		-												3		V
Quercus robur (Stiel-Eiche)	7	X		-														
Rumex acetosa (Großer Sauerampfer)	7	X		-														
Rumex acetosella (Kleiner Sauerampfer)	7	X		-														
Scorzoneroide autumnalis (Herbst-Löwenzahn)	7	X		-														
Sorbus aucuparia (Eberesche)	7	X		-														
Stellaria graminea (Gras-Sternmiere)	7	X		-														
Tanacetum vulgare (Rainfarn)	7	X		-														
Trifolium dubium (Kleiner Klee)	7	X		-														
Urtica dioica (Große Brennessel)	7	X		-														
Anzahl Rote Liste Arten														3	2			
Anzahl Arten										35								

MS: Mengensystem; M: Mengenangabe, W: Bewertung der Art (FFH-Monitoring), Vs: Vegetationsschicht, St: Status, PA: Autor Phänologie; Ph: Phänologie, Sz: Soziabilität, VS: Vitalitätssystem; V: Vitalität, G: Geschlecht, cf: unsichere Bestimmung, §: Schutz nach BNatSchG, HH: Rote Liste Hamburg, Nds: Rote Liste Niedersachsen, SH: Rote Liste Schleswig-Holstein, D: Rote Liste Deutschland