

# Erhebungsbogen

**B**

|                            |                          |              |                                  |                         |         |
|----------------------------|--------------------------|--------------|----------------------------------|-------------------------|---------|
| <b>Projekt</b>             | Biotopkartierung Hamburg |              | <b>Interne Nr.</b>               | 5040                    |         |
|                            |                          |              | <b>DK5   DK5-GK</b>              | <b>5426</b>             | 5428    |
| <b>Handlungsbedarf</b>     | Nein                     |              | <b>DK5 - Name</b>                | Francoper Moor          |         |
| <b>Bearbeitung</b>         | BRA                      | <b>Kopie</b> | Nein                             | <b>Biotop-Nr.   alt</b> | 166 201 |
| <b>Räumliche Abbildung</b> | Fläche                   |              | <b>Kartierung</b>                | 03.10.2007              |         |
| <b>Anzahl Abschnitte</b>   | 1                        |              | <b>Fläche / Länge [m²/m]</b>     | 26437,8211              |         |
|                            |                          |              | <b>Breite (lineare Abb.) [m]</b> |                         |         |

|                            |   |                             |             |
|----------------------------|---|-----------------------------|-------------|
| <b>Gesetzlicher Schutz</b> | <b>§ 30 (2) 2.5 Binsen- und seggenreiche Nasswiesen</b> | <b>Schutz nur teilweise</b> | <b>Nein</b> |
|----------------------------|---|-----------------------------|-------------|

|                           |   |  |
|---------------------------|---|--|
| <b>Gesamtbewertung</b>    | 8 | Hochgradig wertvoll  |
| – <b>Alter</b>            | 8 | Biotop hohen Alters, 200 bis 500 Jahre   |
| – <b>Belastungsgrad</b>   | 7 | Flächenhaft geringe oder Vorbelastung mit schwachem Einfluß  |
| – <b>Ökolog. Funktion</b> | 8 | Wertbestimmender Bestandteil eines wertvollen Biotopkomplexes oder für den regionalen Biotopverbund.       |
| – <b>Seltenheit</b>       | 8 | Sehr seltener Biotoptyp, hohe Anteile seltener oder bedrohter Pflges., gesättigtes Artenspektrum, RL-Arten |

## Bestandsbeschreibung

Frische bis feuchte, dauerhaft gemähte Grünlandfläche mit recht homogener, von Süßgräsern und Seggen beherrschter Vegetation feuchter Standorte. Das Gebiet ist moorig, von Gruppen entwässert, die zu großen Teil trocken liegen, mit Restwasserführung ca. 30 cm unter dem benachbarten Gelände, mit deutlich moorigem Untergrund. Die Beetrücken sind leicht aufgewölbt. Die Vegetation erscheint insgesamt recht blütenarm, ist jedoch stark von Seggen durchsetzt und geschützt. Ein Teil der Beetrücken ist in Grabennähe im Westen und in höher gelegenen Teilbereichen von Süßgräsern beherrscht und dann zudem nicht sehr artenreich. Der überwiegende Teil der Flächen ist jedoch von Seggenbeständen, v.a. von hohen Anteilen von Wiesensegge durchwachsen und geprägt und als seggenreiches Feuchtgrünland gesetzlich geschützt.

## Vorkommen an Biotoptypen

| 1 | TF     | Typ   | HF | F.Anteil           |
|---|--------|---|----|--------------------|
| 2 | BTYP   | Biotoptyp   |    | - gesetzl. Grundl. |
| 3 | Zusatz | Zusatz zum Biotoptypen  |    |                    |
| 4 | LRT    | Lebensraumtyp   |    |                    |
| 1 | 1      |   | Ja | 100 %              |
| 2 | GNR    | Seggen-, binsen- und/oder hochstaudenreiche Nasswiese nährstoffreicher Standorte (2000) |    |                    |
| 1 | 2      |   |    | 0 %                |
| 2 | XXX    | Zuordnung eines Biotoptyps fehlt! (2000)  |    |                    |

## Räumliche Lage

|                           |   |  |  |  |
|---------------------------|---|--|--|--|
| <b>Lagebeschreibung</b>   | Östlich Fischbeker Heuweg                                     |  |  |  |
| <b>Nachbarnutzung/en</b>  | Grünland, Gräben  |  |  |  |
| <b>Rechtswert (X)</b>     | 554523  | <b>Hochwert (Y)</b>                          | 5926290  |  |
| <b>Bezirk</b>             | Harburg   | <b>Naturraum</b>                             | Altländer Randmoorsenke (671.22)                   |  |
| <b>Stadtteil (OT-Nr.)</b> | Neugraben-Fischbek (715)                                      | <b>Gemarkung</b>                             | Fischbek (705)                                     |  |
| <b>Digitaler Grünplan</b> | <input type="checkbox"/> <b>Hafengesamtgebiet</b>             | <input type="checkbox"/> <b>Ramsargebiet</b> | <input type="checkbox"/> <b>EG-Vogelschutzgeb.</b> | <input checked="" type="checkbox"/> <b>x</b> |
| <b>Ausgleichsflächen</b>  | <input checked="" type="checkbox"/> <b>Biosphärenreservat</b> | <input type="checkbox"/> <b>Nationalpark</b> | <input type="checkbox"/>                           |  |
| <b>NSG / ND / LSG</b>     | NSG Moorgürtel [ HH-703 / Anteil: 100% ]                      |  |  |  |
| <b>FFH-GEBIET</b>         |   |  |  |  |
| <b>Wasserschutzgebiet</b> | Süderelbmarsch/Harburger Berge [ 3 / Anteil: 100% ]           |  |  |  |

|                            |                          |   |                |
|----------------------------|--------------------------|---|----------------|
| <b>Projekt</b>             | Biotopkartierung Hamburg | <b>Interne Nr.</b>                      | 5040           |
| <b>Handlungsbedarf</b>     | Nein                     | <b>DK5   DK5-GK</b>                     | 5426      5428 |
| <b>Bearbeitung</b>         | BRA                      | <b>DK5 - Name</b>                       | Francoper Moor |
| <b>Räumliche Abbildung</b> | Fläche                   | <b>Biotop-Nr.   alt</b>                 | 166      201   |
| <b>Anzahl Abschnitte</b>   | 1                        | <b>Kartierung</b>                       | 03.10.2007     |
|                            |                          | <b>Fläche / Länge [m<sup>2</sup>/m]</b> | 26437,8211     |
|                            |                          | <b>Breite (lineare Abb.) [m]</b>        |                |

## Räumliche Lage

### Karte

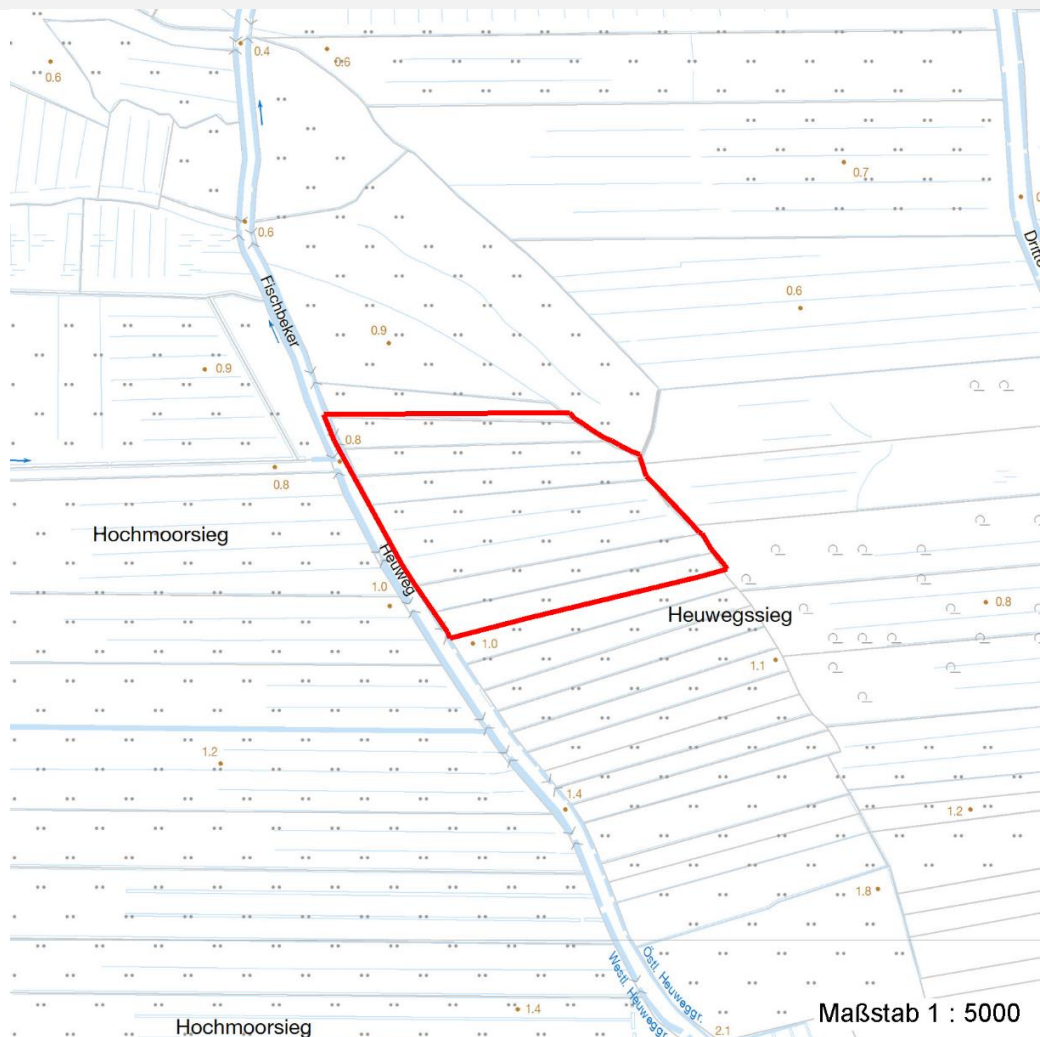

## Weitere Erhebungsbögen

| Interne Nr. | Interne Nr. Zuordnung | DK5  | Biotop-Nr. | Kartierung | Zuordnung | DK5 (GK) | Biotop-Nr. (alt) |
|-------------|-----------------------|------|------------|------------|-----------|----------|------------------|
| 5040        | 92827                 | 5426 | 166        | 03.06.2015 | K         | 5428     | 201              |
| 5040        | 94231                 | 5426 | 484        | 03.06.2015 | N         |          |                  |
| 5040        | 94232                 | 5426 | 485        | 12.06.2015 | N         |          |                  |
| 5040        | 5088                  | 5426 | 144        | 20.09.1999 | >         | 5428     | 174              |
| 5040        | 5205                  | 5426 | 146        | 23.07.1999 | /         | 5428     | 177              |

Zuordnung: N = nachfolgende Kartierung, K = weitere Kartierungen (zeitlich vorher oder nachher)

## Foto

| Interne Nr. | Index | Dateiname             | Aufnahmerichtung |
|-------------|-------|-----------------------|------------------|
| 19355       | 0     | 5426_166_031007_1.JPG |                  |

# Erhebungsbogen

**B**

|                            |                          |   |                |
|----------------------------|--------------------------|---|----------------|
| <b>Projekt</b>             | Biotopkartierung Hamburg | <b>Interne Nr.</b>                      | 5040           |
| <b>Handlungsbedarf</b>     | Nein                     | <b>DK5   DK5-GK</b>                     | 5426 5428      |
| <b>Bearbeitung</b>         | BRA                      | <b>DK5 - Name</b>                       | Francoper Moor |
| <b>Räumliche Abbildung</b> | Fläche                   | <b>Biotop-Nr.   alt</b>                 | 166 201        |
| <b>Anzahl Abschnitte</b>   | 1                        | <b>Kartierung</b>                       | 03.10.2007     |
|                            |                          | <b>Fläche / Länge [m<sup>2</sup>/m]</b> | 26437,8211     |
|                            |                          | <b>Breite (lineare Abb.) [m]</b>        |                |

## Weitere Angaben

| Merkmal                | Wert  |
|------------------------|---|
| <b>Auswertung</b>      |   |
| Gefährdung / Einflüsse | Nur mäßig artenreich.   |
| Wertgesichtspunkte     | Gefährdeter Vegetationstyp, Vorkommen gefährdeter Arten in größerer Zahl.   |
| Maßnahmen              | Extensive Wiesennutzung in der bisherigen Form fortsetzen, Wasserstände im Gebiet auf hohem Niveau dauerhaft stabil halten. |

## Foto

**Fotodatei** 5426\_166\_031007\_1.JPG

**Bildbeschreibung**  
**Aufnahmerichtung**

**Fotodatei**

**Bildbeschreibung**  
**Aufnahmerichtung**



## Teilflächenbeschreibung

|                       |   |                           |       |
|-----------------------|---|---------------------------|-------|
| <b>Teilflächentyp</b> |   | <b>Teilflächen-Nr.</b>    | 1     |
| <b>Biotoptyp</b>      | Seggen-, binsen- und/oder hochstaudenreiche Nasswiese nährstoffreicher Standorte (2000) | <b>Biotoptyp</b>          | GNR   |
| - <b>Zusatz</b>       |   | - <b>gesetzl. Grundl.</b> |       |
| <b>FFH-LRT</b>        |   | <b>FFH-LRT</b>            |       |
| <b>Beschreibung</b>   |   | <b>Entw.potential LRT</b> |       |
|                       |   | <b>Hauptfläche</b>        | Ja    |
|                       |   | <b>Flächenanteil</b>      | 100 % |
|                       |   | <b>FFH-Unters.Fläche</b>  | Nein  |
|                       |   | <b>Saatgutfläche</b>      | Nein  |

# Erhebungsbogen

**B**

|                            |                          |              |   |                         |         |
|----------------------------|--------------------------|--------------|---|-------------------------|---------|
| <b>Projekt</b>             | Biotopkartierung Hamburg |              | <b>Interne Nr.</b>                      | 5040                    |         |
|                            |                          |              | <b>DK5   DK5-GK</b>                     | <b>5426</b>             | 5428    |
| <b>Handlungsbedarf</b>     | Nein                     |              | <b>DK5 - Name</b>                       | Francoper Moor          |         |
| <b>Bearbeitung</b>         | BRA                      | <b>Kopie</b> | Nein                                    | <b>Biotop-Nr.   alt</b> | 166 201 |
| <b>Räumliche Abbildung</b> | Fläche                   |              | <b>Kartierung</b>                       | 03.10.2007              |         |
| <b>Anzahl Abschnitte</b>   | 1                        |              | <b>Fläche / Länge [m<sup>2</sup>/m]</b> | 26437,8211              |         |
|                            |                          |              | <b>Breite (lineare Abb.) [m]</b>        |                         |         |

## Zeigerwerte der Pflanzenartenliste (Auswertung)

|                    |                               |  |     |
|--------------------|-------------------------------|--|-----|
| <b>Standort</b>    | <b>Belichtung</b>             | halbsonnig   | 7   |
| <b>Boden</b>       | <b>Feuchte</b>                | naß  | 7,7 |
|                    | <b>Stickstoff (N)</b>         | mäßig stickstoffarm  | 5,2 |
|                    | <b>Reaktion</b>               | schwach sauer  | 5,5 |
| <b>Vegetation</b>  | <b>Mahdverträglichkeit</b>    | mäßig bis gut schnittverträglich (erster Schnitt nicht vor Mitte Juni) | 5,6 |
| <b>Zeigerwerte</b> | <b>Futterwert</b>             | geringwertiges Futter  | 2,9 |
|                    | <b>Wechselfeuchteanzeiger</b> |  | 4   |
|                    | <b>Giftpflanzen</b>           |  | 1   |
|                    | <b>Überschw.anzeiger</b>      |  | 3   |

## Pflanzenartenliste

| Gruppe / Pflanzenart                            | MS | M | W | Vs | St | PA | Ph | Sz | VS | V | G | cf | § | Rote Liste                     |    |    |   |   |   |
|---|----|---|---|----|----|----|----|----|----|---|---|----|---|--------------------------------|----|----|---|---|---|
|   |    |   |   |    |    |    |    |    |    |   |   |    |   | HH                             | ND | SH | D |   |   |
| <b>Tracheobionta (Gefäßpflanzen)</b>            |    |   |   |    |    |    |    |    |    |   |   |    |   |                                |    |    |   |   |   |
| Achillea millefolium (Gewöhnliche Schafgarbe)   | 7  | w |   | -  |    |    |    |    |    |   |   |    |   |                                |    |    |   |   |   |
| Alopecurus pratensis (Wiesen-Fuchsschwanz)      | 7  | w |   | -  |    |    |    |    |    |   |   |    |   |                                |    |    |   |   |   |
| Bellis perennis (Ausdauerndes Gänseblümchen)    | 7  | w |   | -  |    |    |    |    |    |   |   |    |   |                                |    |    |   |   |   |
| Bistorta officinalis (Schlangen-Knöterich)      | 9  | z |   | -  |    |    |    |    |    |   |   |    |   |                                | 3  |    |   | 2 |   |
| Carex acuta (Schlank-Segge)                     | 7  | z |   | -  |    |    |    |    |    |   |   |    |   |                                |    |    |   |   | V |
| Carex disticha (Zweizeilige Segge)              | 9  | z |   | -  |    |    |    |    |    |   |   |    |   |                                |    |    |   |   | V |
| Carex nigra (Wiesen-Segge)                      | 7  | z |   | -  |    |    |    |    |    |   |   |    |   |                                |    |    |   |   | V |
| Carex x elytroides (Bastard-Segge)              | 7  | w |   | -  |    |    |    |    |    |   |   |    |   |                                |    |    |   |   | V |
| Cerastium holosteoides (Gewöhnliches Hornkraut) | 9  | z |   | -  |    |    |    |    |    |   |   |    |   |                                |    |    |   |   |   |
| Cirsium oleraceum (Kohl-Kratzdistel)            | 7  | w |   | -  |    |    |    |    |    |   |   |    |   |                                |    |    |   |   |   |
| Cirsium palustre (Sumpf-Kratzdistel)            | 9  | z |   | -  |    |    |    |    |    |   |   |    |   |                                |    |    |   |   |   |
| Deschampsia cespitosa (Rasen-Schmiele)          | 7  | h |   | -  |    |    |    |    |    |   |   |    |   |                                |    |    |   |   |   |
| Equisetum fluviatile (Teich-Schachtelhalm)      | 7  | z |   | -  |    |    |    |    |    |   |   |    |   |                                |    |    |   |   |   |
| Festuca pratensis (Wiesen-Schwingel)            | 7  | w |   | -  |    |    |    |    |    |   |   |    |   |                                |    |    |   |   |   |
| Festuca rubra (Rot-Schwingel)                   | 7  | z |   | -  |    |    |    |    |    |   |   |    |   |                                |    |    |   |   |   |
| Filipendula ulmaria (Mädesüß)                   | 7  | w |   | -  |    |    |    |    |    |   |   |    |   |                                |    |    |   |   |   |
| Glyceria fluitans (Flutender Schwaden)          | 7  | h |   | -  |    |    |    |    |    |   |   |    |   |                                |    |    |   |   |   |
| Glyceria maxima (Wasser-Schwaden)               | 7  | z |   | -  |    |    |    |    |    |   |   |    |   |                                |    |    |   |   |   |
| Holcus lanatus (Wolliges Honiggras)             | 7  | z |   | -  |    |    |    |    |    |   |   |    |   |                                |    |    |   |   |   |
| Juncus effusus (Flatter-Binse)                  | 7  | z |   | -  |    |    |    |    |    |   |   |    |   |                                |    |    |   |   |   |
| Lathyrus pratensis (Wiesen-Platterbse)          | 7  | w |   | -  |    |    |    |    |    |   |   |    |   |                                |    |    |   |   |   |
| Lotus pedunculatus (Sumpf-Hornklee)             | 7  | w |   | -  |    |    |    |    |    |   |   |    |   |                                |    |    |   |   | V |
| Lychnis flos-cuculi (Kuckucks-Lichtnelke)       | 9  | z |   | -  |    |    |    |    |    |   |   |    |   |                                |    |    |   |   | 3 |
| Persicaria amphibia (Wasser-Knöterich)          | 9  | z |   | -  |    |    |    |    |    |   |   |    |   |                                |    |    |   |   |   |
| Plantago lanceolata (Spitz-Wegerich)            | 7  | z |   | -  |    |    |    |    |    |   |   |    |   |                                |    |    |   |   |   |
| Poa trivialis (Gewöhnliches Rispengras)         | 7  | w |   | -  |    |    |    |    |    |   |   |    |   |                                |    |    |   |   |   |
| Ranunculus acris (Scharfer Hahnenfuß)           | 7  | w |   | -  |    |    |    |    |    |   |   |    |   |                                |    |    |   |   |   |
| Ranunculus repens (Kriechender Hahnenfuß)       | 7  | h |   | -  |    |    |    |    |    |   |   |    |   |                                |    |    |   |   |   |
| Rumex acetosa (Großer Sauerampfer)              | 7  | h |   | -  |    |    |    |    |    |   |   |    |   |                                |    |    |   |   |   |
|   |    |   |   |    |    |    |    |    |    |   |   |    |   | <b>Anzahl Rote Liste Arten</b> |    |    |   |   |   |
|   |    |   |   |    |    |    |    |    |    |   |   |    |   | 3 7 1                          |    |    |   |   |   |
|   |    |   |   |    |    |    |    |    |    |   |   |    |   | <b>Anzahl Arten</b>            |    |    |   |   |   |
|   |    |   |   |    |    |    |    |    |    |   |   |    |   | 29                             |    |    |   |   |   |

MS: Mengensystem; M: Mengenangabe, W: Bewertung der Art (FFH-Monitoring), Vs: Vegetationsschicht, St: Status, PA: Autor Phänologie; Ph: Phänologie, Sz: Soziabilität, VS: Vitalitätssystem; V: Vitalität, G: Geschlecht, cf: unsichere Bestimmung, §: Schutz nach BNatSchG, HH: Rote Liste Hamburg, ND: Rote Liste Niedersachsen, SH: Rote Liste Schleswig-Holstein, D: Rote Liste Deutschland

# Erhebungsbogen

**B**

|                            |                          |              |                     |   |            |
|----------------------------|--------------------------|--------------|---------------------|---|------------|
| <b>Projekt</b>             | Biotopkartierung Hamburg |              | <b>Interne Nr.</b>  | 5040                                    |            |
|                            |                          |              | <b>DK5   DK5-GK</b> | <b>5426</b>                             | 5428       |
| <b>Handlungsbedarf</b>     | Nein                     |              | <b>DK5 - Name</b>   | Francoper Moor                          |            |
| <b>Bearbeitung</b>         | BRA                      | <b>Kopie</b> | Nein                | <b>Biotop-Nr.   alt</b>                 | 166 201    |
| <b>Räumliche Abbildung</b> | Fläche                   |              |                     | <b>Kartierung</b>                       | 03.10.2007 |
| <b>Anzahl Abschnitte</b>   | 1                        |              |                     | <b>Fläche / Länge [m<sup>2</sup>/m]</b> | 26437,8211 |
|                            |                          |              |                     | <b>Breite (lineare Abb.) [m]</b>        |            |

## Teilflächenbeschreibung

|                       |  |                           |      |
|-----------------------|--|---------------------------|------|
| <b>Teilflächentyp</b> |  | <b>Teilflächen-Nr.</b>    | 2    |
| <b>Biotoptyp</b>      | Zuordnung eines Biotoptyps fehlt! (2000) | <b>Biotoptyp</b>          | XXX  |
| <b>- Zusatz</b>       |  | <b>- gesetzl. Grundl.</b> |      |
| <b>FFH-LRT</b>        |  | <b>FFH-LRT</b>            |      |
| <b>Beschreibung</b>   |  | <b>Entw.potential LRT</b> |      |
|                       |  | <b>Hauptfläche</b>        |      |
|                       |  | <b>Flächenanteil</b>      | 0 %  |
|                       |  | <b>FFH-Unters.Fläche</b>  | Nein |
|                       |  | <b>Saatgutfläche</b>      | Nein |

## Zeigerwerte der Pflanzenartenliste (Auswertung)

|                    |                               |   |     |
|--------------------|-------------------------------|---|-----|
| <b>Standort</b>    | <b>Belichtung</b>             | halbsonnig                                      | 7,2 |
| <b>Boden</b>       | <b>Feuchte</b>                | zeitweise wasserüberstaut                       | 10  |
|                    | <b>Stickstoff (N)</b>         | mäßig stickstoffarm bis stickstoffreich         | 5,6 |
|                    | <b>Reaktion</b>               | schwach sauer                                   | 5,6 |
| <b>Vegetation</b>  | <b>Mahdverträglichkeit</b>    | schnittempfindlich bis mäßig schnittverträglich | 4,2 |
| <b>Zeigerwerte</b> | <b>Futterwert</b>             | sehr geringwertiges Futter                      | 1,9 |
|                    | <b>Wechselfeuchteanzeiger</b> |   | 5   |
|                    | <b>Giftpflanzen</b>           |   | 3   |
|                    | <b>Überschw.anzeiger</b>      |   | 4   |

## Pflanzenartenliste

| Gruppe / Pflanzenart                                 | MS | M | W | Vs | St | PA | Ph | Sz | VS | V | G | cf | § | Rote Liste |    |    |   |     |
|--|----|---|---|----|----|----|----|----|----|---|---|----|---|------------|----|----|---|-----|
|  |    |   |   |    |    |    |    |    |    |   |   |    |   | HH         | ND | SH | D |     |
| <b>Tracheobionta (Gefäßpflanzen)</b>                 |    |   |   |    |    |    |    |    |    |   |   |    |   |            |    |    |   |     |
| Agrostis canina (Hunds-Straußgras)                   | 7  | w |   | -  |    |    |    |    |    |   |   |    |   | 3          |    | 3  |   |     |
| Agrostis stolonifera (Ausläufer-Straußgras)          | 7  | w |   | -  |    |    |    |    |    |   |   |    |   |            |    |    |   |     |
| Alisma plantago-aquatica (Gewöhnlicher Froschlöffel) | 7  | w |   | -  |    |    |    |    |    |   |   |    |   |            |    |    |   |     |
| Bistorta officinalis (Schlangen-Knöterich)           | 7  | w |   | -  |    |    |    |    |    |   |   |    |   | 3          |    | 2  |   |     |
| Carex acuta (Schlank-Segge)                          | 7  | w |   | -  |    |    |    |    |    |   |   |    |   |            |    |    |   | V   |
| Carex nigra (Wiesen-Segge)                           | 7  | w |   | -  |    |    |    |    |    |   |   |    |   |            |    | V  |   | V   |
| Carex rostrata (Schnabel-Segge)                      | 7  | w |   | -  |    |    |    |    |    |   |   |    |   | 3          |    | V  |   |     |
| Comarum palustre (Sumpf-Blutauge)                    | 7  | w |   | -  |    |    |    |    |    |   |   |    |   |            |    | V  |   | 3   |
| Eleocharis palustris (Gewöhnliche Sumpfsimse)        | 7  | w |   | -  |    |    |    |    |    |   |   |    |   |            |    |    |   |     |
| Filipendula ulmaria (Mädesüß)                        | 7  | w |   | -  |    |    |    |    |    |   |   |    |   |            |    |    |   |     |
| Galium palustre (Sumpf-Labkraut)                     | 7  | w |   | -  |    |    |    |    |    |   |   |    |   |            |    |    |   |     |
| Glyceria fluitans (Flutender Schwaden)               | 7  | w |   | -  |    |    |    |    |    |   |   |    |   |            |    |    |   |     |
| Glyceria maxima (Wasser-Schwaden)                    | 7  | w |   | -  |    |    |    |    |    |   |   |    |   |            |    |    |   |     |
| Hydrocharis morsus-ranae (Froschbiß)                 | 7  | w |   | -  |    |    |    |    |    |   |   |    |   |            |    | V  |   | V V |
| Juncus articulatus (Glieder-Binse)                   | 7  | w |   | -  |    |    |    |    |    |   |   |    |   |            |    |    |   |     |
| Lemna minor (Kleine Wasserlinse)                     | 7  | h |   | -  |    |    |    |    |    |   |   |    |   |            |    |    |   |     |
| Lythrum salicaria (Blut-Weiderich)                   | 7  | w |   | -  |    |    |    |    |    |   |   |    |   |            |    |    |   |     |
| Oenanthe aquatica (Gemeiner Wasserfenchel)           | 7  | w |   | -  |    |    |    |    |    |   |   |    |   |            |    | V  |   |     |
| Ranunculus flammula (Brennender Hahnenfuß)           | 7  | w |   | -  |    |    |    |    |    |   |   |    |   |            |    |    |   | V   |
| Salix cinerea (Grau-Weide)                           | 7  | w |   | -  |    |    |    |    |    |   |   |    |   |            |    |    |   |     |

# Erhebungsbogen

**B**

|                            |                          |   |                  |
|----------------------------|--------------------------|---|------------------|
| <b>Projekt</b>             | Biotopkartierung Hamburg | <b>Interne Nr.</b>                      | 5040             |
|                            |                          | <b>DK5   DK5-GK</b>                     | <b>5426</b> 5428 |
| <b>Handlungsbedarf</b>     | Nein                     | <b>DK5 - Name</b>                       | Francoper Moor   |
| <b>Bearbeitung</b>         | BRA                      | <b>Biotop-Nr.   alt</b>                 | <b>166</b> 201   |
| <b>Räumliche Abbildung</b> | Fläche                   | <b>Kartierung</b>                       | 03.10.2007       |
| <b>Anzahl Abschnitte</b>   | 1                        | <b>Fläche / Länge [m<sup>2</sup>/m]</b> | 26437,8211       |
|                            |                          | <b>Breite (lineare Abb.) [m]</b>        |                  |

## Pflanzenartenliste

| Gruppe / Pflanzenart                         | MS | M | W | Vs | St | PA | Ph | Sz | VS | V | G | cf | § | Rote Liste |          |          |   |
|--|----|---|---|----|----|----|----|----|----|---|---|----|---|------------|----------|----------|---|
|  |    |   |   |    |    |    |    |    |    |   |   |    |   | HH         | ND       | SH       | D |
| Sparganium erectum (Ästiger Igelkolben)      | 7  | z |   | -  |    |    |    |    |    |   |   |    |   |            |          |          |   |
| Typha latifolia (Breitblättriger Rohrkolben) | 7  | w |   | -  |    |    |    |    |    |   |   |    |   |            |          |          |   |
| <b>Anzahl Rote Liste Arten</b>               |    |   |   |    |    |    |    |    |    |   |   |    |   | <b>7</b>   | <b>8</b> | <b>1</b> |   |
| <b>Anzahl Arten</b>                          |    |   |   |    |    |    |    |    |    |   |   |    |   | <b>22</b>  |          |          |   |

MS: Mengensystem; M: Mengenangabe, W: Bewertung der Art (FFH-Monitoring), Vs: Vegetationsschicht, St: Status, PA: Autor Phänologie; Ph: Phänologie, Sz: Soziabilität, VS: Vitalitätssystem; V: Vitalität, G: Geschlecht, cf: unsichere Bestimmung, §: Schutz nach BNatSchG, HH: Rote Liste Hamburg, Nds: Rote Liste Niedersachsen, SH: Rote Liste Schleswig-Holstein, D: Rote Liste Deutschland