

Erhebungsbogen

B

| | | | |
|----------------------------|--------------------------|---|------------------|
| Projekt | Biotopkartierung Hamburg | Interne Nr. | 92808 |
| | | DK5 DK5-GK | 5426 5428 |
| Handlungsbedarf | Nein | DK5 - Name | Francoper Moor |
| Bearbeitung | RIN | Biotop-Nr. alt | 125 151 |
| Räumliche Abbildung | Fläche | Kartierung | 24.09.2015 |
| Anzahl Abschnitte | 1 | Fläche / Länge [m²/m] | 20672,7941 |
| | | Breite (lineare Abb.) [m] | |

| | | | |
|----------------------------|---|-----------------------------|-------------|
| Gesetzlicher Schutz | § 30 (2) 2.5 Binsen- und seggenreiche Nasswiesen | Schutz nur teilweise | Nein |
|----------------------------|---|-----------------------------|-------------|

| | | |
|---------------------------|---|--|
| Gesamtbewertung | 8 | Hochgradig wertvoll |
| – Alter | 8 | Biotop hohen Alters, 200 bis 500 Jahre |
| – Belastungsgrad | 7 | Flächenhaft geringe oder Vorbelastung mit schwachem Einfluß |
| – Ökolog. Funktion | 8 | Wertbestimmender Bestandteil eines wertvollen Biotopkomplexes oder für den regionalen Biotopverbund. |
| – Seltenheit | 8 | Sehr seltener Biotoptyp, hohe Anteile seltener oder bedrohter Pflges., gesättigtes Artenspektrum, RL-Arten |

Bestandsbeschreibung

Im Zuschnitt amorphe, grundwassernah gelegene, extensiv genutzte Grünlandfläche, die derzeit gemäht, ansonsten aber vermutlich von Schafen beweidet wird. Die Vegetation wird im Osten von Pfeifengras dominiert und besteht ansonsten im übrigen aus schmalblättrigen Gräsern wie Rotschwengel und Straußgras. Am Boden deutlich bemoost, vermutlich bodensauer und recht nährstoffarm. Neben Pfeifengras zeigt Blutwurz den Moorstandort an. Die Flächen sind von Bruchwaldbeständen flankiert und z.T. recht schattig. Um einen Unterstand im Westen ist der Standort sehr viel nährstoffreicher, so dass hier viel Brennessel und Flutrasen-Arten wachsen.

Vorkommen an Biotoptypen

| 1 | TF | Typ | HF | F.Anteil |
|---|--------|--|----|--------------------|
| 2 | BTYP | Biotoptyp | | - gesetzl. Grundl. |
| 3 | Zusatz | Zusatz zum Biotoptypen | | |
| 4 | LRT | Lebensraumtyp | | |
| 1 | 1 | | Ja | 100 % |
| 2 | GNA | Seggen-, binsen- und/oder hochstaudenreiche Nasswiese magerer, basenarmer Standorte (2000) | | |

Räumliche Lage

| | | | |
|---------------------------|---|--|--|
| Lagebeschreibung | zwischen Dritter Meile und Heidkoppelgraben | | |
| Nachbarnutzung/en | Bruchwald | | |
| Rechtswert (X) | 555138 | Hochwert (Y) | 5926536 |
| Bezirk | Harburg | Naturraum | Altländer Randmoorsenke (671.22) |
| Stadtteil (OT-Nr.) | Neugraben-Fischbek (715) | Gemarkung | Fischbek (705) |
| Digitaler Grünplan | <input type="checkbox"/> Hafengesamtgebiet | <input type="checkbox"/> Ramsargebiet | <input type="checkbox"/> EG-Vogelschutzgeb. <input checked="" type="checkbox"/> |
| Ausgleichsflächen | <input checked="" type="checkbox"/> Biosphärenreservat | <input type="checkbox"/> Nationalpark | <input type="checkbox"/> |
| NSG / ND / LSG | NSG Moorgürtel [HH-703 / Anteil: 100%] | | |
| FFH-GEBIET | | | |
| Wasserschutzgebiet | Süderelbmarsch/Harburger Berge [3 / Anteil: 100%] | | |

Erhebungsbogen

B

| | | | |
|----------------------------|--------------------------|---|----------------|
| Projekt | Biotopkartierung Hamburg | Interne Nr. | 92808 |
| | | DK5 DK5-GK | 5426 5428 |
| Handlungsbedarf | Nein | DK5 - Name | Francoper Moor |
| Bearbeitung | RIN | Biotop-Nr. alt | 125 151 |
| Räumliche Abbildung | Fläche | Kartierung | 24.09.2015 |
| Anzahl Abschnitte | 1 | Fläche / Länge [m²/m] | 20672,7941 |
| | | Breite (lineare Abb.) [m] | |

Räumliche Lage

Karte

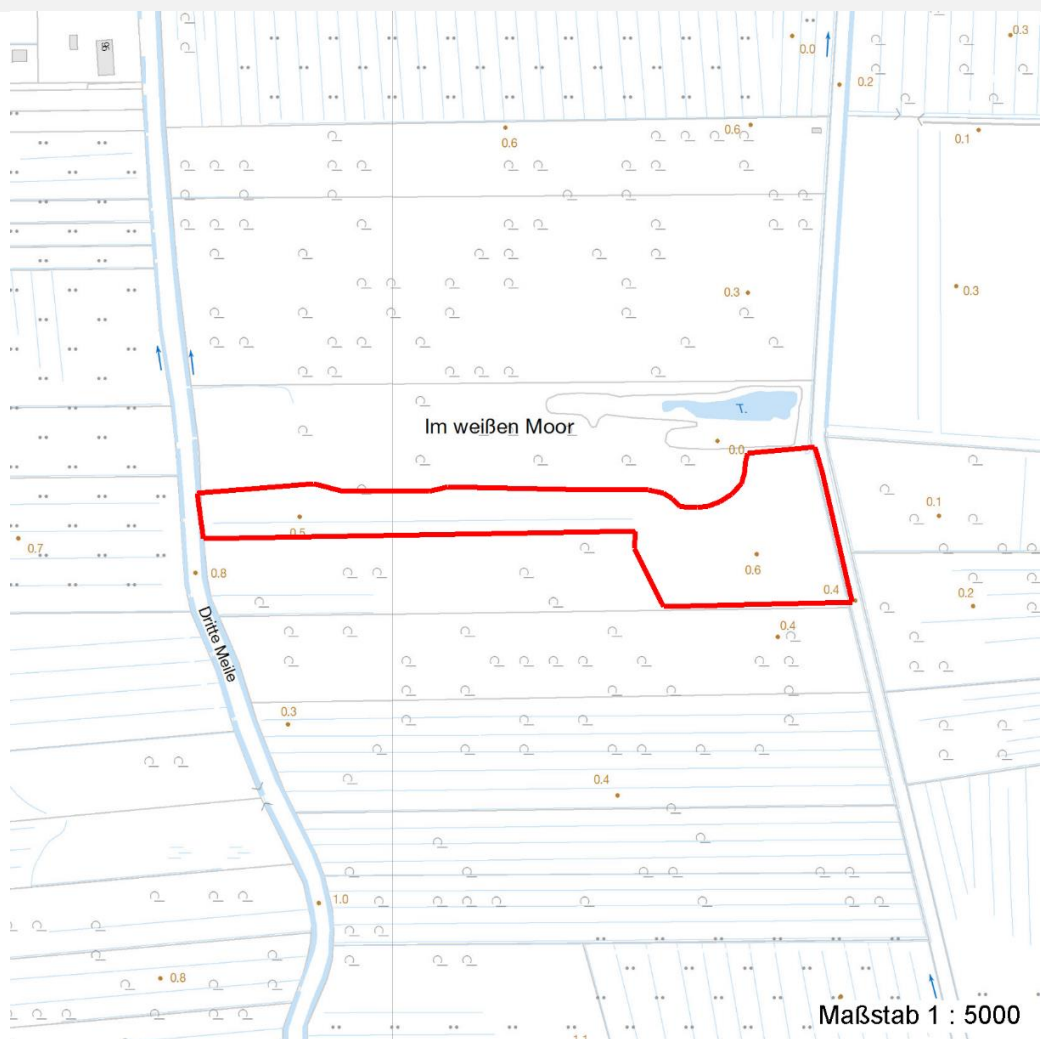

Weitere Erhebungsbögen

| Interne Nr. | Interne Nr. Zuordnung | DK5 | Biotop-Nr. | Kartierung | Zuordnung | DK5 (GK) | Biotop-Nr. (alt) |
|-------------|-----------------------|------|------------|------------|-----------|----------|------------------|
| 92808 | 5072 | 5426 | 125 | 18.09.1999 | K | 5428 | 151 |
| 92808 | 5073 | 5426 | 125 | 05.10.2007 | K | 5428 | 151 |

Zuordnung: N = nachfolgende Kartierung, K = weitere Kartierungen (zeitlich vorher oder nachher)

Foto

| Interne Nr. | Index | Dateiname | Aufnahmerichtung |
|-------------|-------|-----------------------|------------------|
| 41899 | 0 | 5426_125_240915_1.JPG | |

Erhebungsbogen

B

| | | | |
|----------------------------|--------------------------|---|------------------|
| Projekt | Biotopkartierung Hamburg | Interne Nr. | 92808 |
| | | DK5 DK5-GK | 5426 5428 |
| Handlungsbedarf | Nein | DK5 - Name | Francoper Moor |
| Bearbeitung | RIN | Biotop-Nr. alt | 125 151 |
| Räumliche Abbildung | Fläche | Kartierung | 24.09.2015 |
| Anzahl Abschnitte | 1 | Fläche / Länge [m²/m] | 20672,7941 |
| | | Breite (lineare Abb.) [m] | |

Foto

Fotodatei 5426_125_240915_1.JPG
Bildbeschreibung k.A.
Aufnahmerichtung

Fotodatei
Bildbeschreibung
Aufnahmerichtung



Teilflächenbeschreibung

| | | | |
|-----------------------|--|---------------------------|-------|
| Teilflächentyp | | Teilflächen-Nr. | 1 |
| Biotoptyp | Seggen-, binsen- und/oder hochstaudenreiche Nasswiese magerer, basenarmer Standorte (2000) | Biotoptyp | GNA |
| - Zusatz | | - gesetzl. Grundl. | |
| FFH-LRT | | FFH-LRT | |
| Beschreibung | | Entw.potential LRT | |
| | | Hauptfläche | Ja |
| | | Flächenanteil | 100 % |
| | | FFH-Unters.Fläche | Nein |
| | | Saatgutfläche | Nein |

Erhebungsbogen

B

| | | | | | |
|----------------------------|--------------------------|--------------|---------------------|---|------------|
| Projekt | Biotopkartierung Hamburg | | Interne Nr. | 92808 | |
| | | | DK5 DK5-GK | 5426 | 5428 |
| Handlungsbedarf | Nein | | DK5 - Name | Francoper Moor | |
| Bearbeitung | RIN | Kopie | Ja | Biotop-Nr. alt | 125 151 |
| Räumliche Abbildung | Fläche | | | Kartierung | 24.09.2015 |
| Anzahl Abschnitte | 1 | | | Fläche / Länge [m²/m] | 20672,7941 |
| | | | | Breite (lineare Abb.) [m] | |

Zeigerwerte der Pflanzenartenliste (Auswertung)

| | | | |
|--------------------|-------------------------------|--|-----|
| Standort | Belichtung | halbsonnig | 7,2 |
| Boden | Feuchte | feucht | 6,6 |
| | Stickstoff (N) | stickstoffarm | 3,4 |
| | Reaktion | mäßig sauer | 4,9 |
| Vegetation | Mahdverträglichkeit | mäßig bis gut schnittverträglich (erster Schnitt nicht vor Mitte Juni) | 5,7 |
| Zeigerwerte | Futterwert | mäßige Futterqualität | 3,5 |
| | Wechselfeuchteanzeiger | | 3 |
| | Giftpflanzen | | 0 |
| | Überschw.anzeiger | | 3 |

Pflanzenartenliste

| Gruppe / Pflanzenart | MS | M | W | Vs | St | PA | Ph | Sz | VS | V | G | cf | § | Rote Liste | | | |
|---|----|---|---|----|----|----|----|----|----|---|---|----|---|--------------------------------|----|-----------|----------|
| | | | | | | | | | | | | | | HH | ND | SH | D |
| Tracheobionta (Gefäßpflanzen) | | | | | | | | | | | | | | | | | |
| Agrostis stolonifera (Ausläufer-Straußgras) | 7 | h | | | | | | | | | | | | | | | |
| Carex hirta (Behaarte Segge) | 7 | w | | | | | | | | | | | | | | | |
| Carex nigra (Wiesen-Segge) | 7 | w | | | | | | | | | | | V | | V | | |
| Cirsium palustre (Sumpf-Kratzdistel) | 7 | w | | | | | | | | | | | | | | | |
| Festuca rubra (Rot-Schwengel) | 7 | h | | | | | | | | | | | | | | | |
| Galium palustre (Sumpf-Labkraut) | 7 | z | | | | | | | | | | | | | | | |
| Glyceria fluitans (Flutender Schwaden) | 7 | w | | | | | | | | | | | | | | | |
| Holcus lanatus (Wolliges Honiggras) | 7 | z | | | | | | | | | | | | | | | |
| Juncus effusus (Flatter-Binse) | 7 | z | | | | | | | | | | | | | | | |
| Lotus pedunculatus (Sumpf-Hornklee) | 7 | z | | | | | | | | | | | | | V | | |
| Molinia caerulea (Blaues Pfeifengras) | 7 | h | | | | | | | | | | | | | | | |
| Peucedanum palustre (Sumpf-Haarstrang) | 7 | w | | | | | | | | | | | 3 | | V | | |
| Plantago lanceolata (Spitz-Wegerich) | 7 | z | | | | | | | | | | | | | | | |
| Potentilla erecta (Blutwurz) | 7 | h | | | | | | | | | | | 3 | | V | | |
| Ranunculus acris (Scharfer Hahnenfuß) | 7 | z | | | | | | | | | | | | | | | |
| Rumex acetosa (Großer Sauerampfer) | 7 | z | | | | | | | | | | | | | | | |
| Rumex acetosella (Kleiner Sauerampfer) | 7 | z | | | | | | | | | | | | | | | |
| Rumex obtusifolius (Stumpfblätriger Ampfer) | 7 | w | | | | | | | | | | | | | | | |
| Stellaria graminea (Gras-Sternmiere) | 7 | z | | | | | | | | | | | | | | | |
| Urtica dioica (Große Brennessel) | 7 | w | | | | | | | | | | | | | | | |
| | | | | | | | | | | | | | | Anzahl Rote Liste Arten | | 3 | 4 |
| | | | | | | | | | | | | | | Anzahl Arten | | 20 | |

MS: Mengensystem; M: Mengenangabe, W: Bewertung der Art (FFH-Monitoring), Vs: Vegetationsschicht, St: Status, PA: Autor Phänologie; Ph: Phänologie, Sz: Soziabilität, VS: Vitalitätssystem; V: Vitalität, G: Geschlecht, cf: unsichere Bestimmung, §: Schutz nach BNatSchG, HH: Rote Liste Hamburg, Nds: Rote Liste Niedersachsen, SH: Rote Liste Schleswig-Holstein, D: Rote Liste Deutschland