

Erhebungsbogen

B

| | | | |
|----------------------------|--------------------------|---|------------------|
| Projekt | Biotopkartierung Hamburg | Interne Nr. | 92805 |
| | | DK5 DK5-GK | 5426 5428 |
| Handlungsbedarf | Nein | DK5 - Name | Francoper Moor |
| Bearbeitung | RIN | Biotop-Nr. alt | 115 139 |
| Räumliche Abbildung | Fläche | Kartierung | 03.06.2015 |
| Anzahl Abschnitte | 1 | Fläche / Länge [m²/m] | 23658,696 |
| | | Breite (lineare Abb.) [m] | |

Gesetzlicher Schutz § 30 (2) 2.5 Binsen- und seggenreiche Nasswiesen **Schutz nur teilweise** **Nein**

| | | |
|---------------------------|---|--|
| Gesamtbewertung | 8 | Hochgradig wertvoll |
| – Alter | 8 | Biotop hohen Alters, 200 bis 500 Jahre |
| – Belastungsgrad | 7 | Flächenhaft geringe oder Vorbelastung mit schwachem Einfluß |
| – Ökolog. Funktion | 8 | Wertbestimmender Bestandteil eines wertvollen Biotopkomplexes oder für den regionalen Biotopverbund. |
| – Seltenheit | 8 | Sehr seltener Biotoptyp, hohe Anteile seltener oder bedrohter Pflges., gesättigtes Artenspektrum, RL-Arten |

Bestandsbeschreibung

Seggenreiches Grünland auf Niedermoorstandort, mit noch erkennbarem, ehemaligem Beet-Graben-Relief. Die Beet-Gräben sind jedoch i.d.R. alle zugetreten und zu flachen Mulden degeneriert. Die Süßgräser werden v.a. von Rotschwingel dominiert. Daneben treten v.a. in Grabenbereichen vereinzelt Flutrasenarten auf. Zum Kartierzeitpunkt zeigte die Fläche einen relativ bunten Blühaspekt vor allem durch das Vorkommen der beiden Hahnenfußarten. Insgesamt ist der Aufwuchs niedrig (20-40- cm)

Vorkommen an Biotoptypen

| 1 | TF | Typ | HF | F.Anteil |
|---|--------|--|----|--------------------|
| 2 | BTYP | Biotoptyp | | - gesetzl. Grundl. |
| 3 | Zusatz | Zusatz zum Biotoptypen | | |
| 4 | LRT | Lebensraumtyp | | |
| 1 | 1 | | Ja | 100 % |
| 2 | GNA | Seggen-, binsen- und/oder hochstaudenreiche Nasswiese magerer, basenarmer Standorte (2000) | | |

Räumliche Lage

| | | | |
|---------------------------|---|--|--|
| Lagebeschreibung | am Nordende der Dritte Meile (Westseite) | | |
| Nachbarnutzung/en | Grünland, Feldweg, Feldgehölz | | |
| Rechtswert (X) | 554764 | Hochwert (Y) | 5927418 |
| Bezirk | Harburg | Naturraum | Altländer Randmoorsenke (671.22) |
| Stadtteil (OT-Nr.) | Neugraben-Fischbek (715) | Gemarkung | Fischbek (705) |
| Digitaler Grünplan | <input type="checkbox"/> Hafengesamtgebiet | <input type="checkbox"/> Ramsargebiet | <input type="checkbox"/> EG-Vogelschutzgeb. <input checked="" type="checkbox"/> |
| Ausgleichsflächen | <input type="checkbox"/> Biosphärenreservat | <input type="checkbox"/> Nationalpark | <input type="checkbox"/> |
| NSG / ND / LSG | NSG Moorgürtel [HH-703 / Anteil: 100%] | | |
| FFH-GEBIET | | | |
| Wasserschutzgebiet | Süderelbmarsch/Harburger Berge [3 / Anteil: 100%] | | |

Erhebungsbogen

B

| | | | |
|----------------------------|--------------------------|---|-----------------|
| Projekt | Biotopkartierung Hamburg | Interne Nr. | 92805 |
| Handlungsbedarf | Nein | DK5 DK5-GK | 5426 5428 |
| Bearbeitung | RIN | DK5 - Name | Francooper Moor |
| Räumliche Abbildung | Fläche | Biotop-Nr. alt | 115 139 |
| Anzahl Abschnitte | 1 | Kartierung | 03.06.2015 |
| | | Fläche / Länge [m²/m] | 23658,696 |
| | | Breite (lineare Abb.) [m] | |

Räumliche Lage

Karte

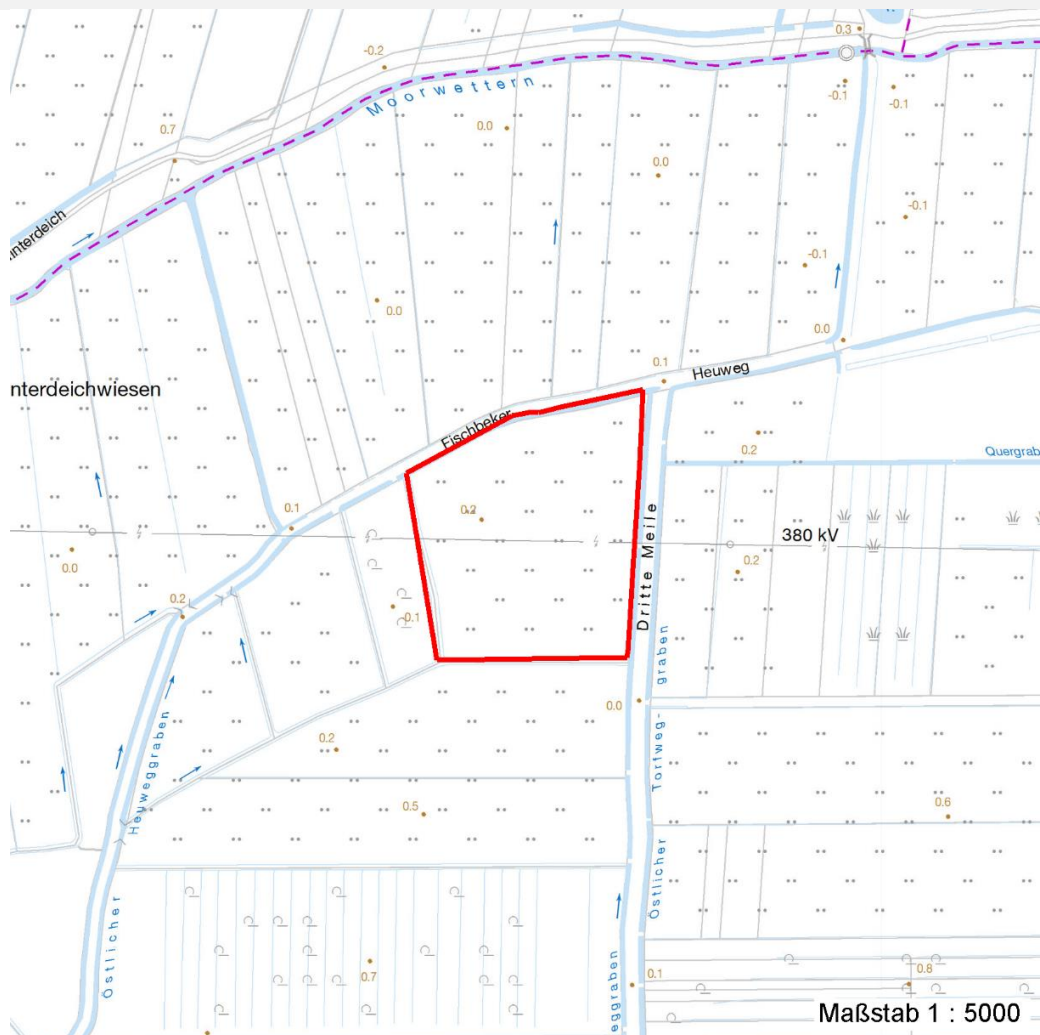

Weitere Erhebungsbögen

| Interne Nr. | Interne Nr. Zuordnung | DK5 | Biotop-Nr. | Kartierung | Zuordnung | DK5 (GK) | Biotop-Nr. (alt) |
|-------------|-----------------------|------|------------|------------|-----------|----------|------------------|
| 92805 | 5049 | 5426 | 115 | 17.06.1999 | K | 5428 | 139 |
| 92805 | 5050 | 5426 | 115 | 05.10.2007 | K | 5428 | 139 |

Zuordnung: N = nachfolgende Kartierung, K = weitere Kartierungen (zeitlich vorher oder nachher)

Foto

| Interne Nr. | Index | Dateiname | Aufnahmerichtung |
|-------------|-------|-----------------------|------------------|
| 41894 | 0 | 5426_115_030615_1.JPG | |
| 41895 | 0 | 5426_115_030615_2.JPG | |
| 41896 | 0 | 5426_115_030615_3.JPG | |

Erhebungsbogen

B

| | | | |
|----------------------------|--------------------------|---|------------------|
| Projekt | Biotopkartierung Hamburg | Interne Nr. | 92805 |
| Handlungsbedarf | Nein | DK5 DK5-GK | 5426 5428 |
| Bearbeitung | RIN | DK5 - Name | Francoper Moor |
| Räumliche Abbildung | Fläche | Biotop-Nr. alt | 115 139 |
| Anzahl Abschnitte | 1 | Kartierung | 03.06.2015 |
| | | Fläche / Länge [m²/m] | 23658,696 |
| | | Breite (lineare Abb.) [m] | |

Foto

Fotodatei 5426_115_030615_1.JPG
Bildbeschreibung k.A.
Aufnahmerichtung

Fotodatei 5426_115_030615_2.JPG
Bildbeschreibung k.A.
Aufnahmerichtung



Erhebungsbogen

B

| | | | |
|----------------------------|--------------------------|---|------------------|
| Projekt | Biotopkartierung Hamburg | Interne Nr. | 92805 |
| | | DK5 DK5-GK | 5426 5428 |
| Handlungsbedarf | Nein | DK5 - Name | Francoper Moor |
| Bearbeitung | RIN | Biotop-Nr. alt | 115 139 |
| Räumliche Abbildung | Fläche | Kartierung | 03.06.2015 |
| Anzahl Abschnitte | 1 | Fläche / Länge [m²/m] | 23658,696 |
| | | Breite (lineare Abb.) [m] | |

Foto

| | | | |
|-------------------------|-----------------------|-------------------------|--|
| Fotodatei | 5426_115_030615_3.JPG | Fotodatei | |
| Bildbeschreibung | k.A. | Bildbeschreibung | |
| Aufnahmerichtung | | Aufnahmerichtung | |



Teilflächenbeschreibung

| | | | |
|-----------------------|--|---------------------------|-------|
| Teilflächentyp | | Teilflächen-Nr. | 1 |
| Biotoptyp | Seggen-, binsen- und/oder hochstaudenreiche Nasswiese magerer, basenarmer Standorte (2000) | Biotoptyp | GNA |
| - Zusatz | | - gesetzl. Grundl. | |
| FFH-LRT | | FFH-LRT | |
| Beschreibung | | Entw.potential LRT | |
| | | Hauptfläche | Ja |
| | | Flächenanteil | 100 % |
| | | FFH-Unters.Fläche | Nein |
| | | Saatgutfläche | Nein |

Zeigerwerte der Pflanzenartenliste (Auswertung)

| | | | |
|--------------------|-------------------------------|------------------------|-----|
| Standort | Belichtung | halbsonnig | 7 |
| Boden | Feuchte | feucht | 6,7 |
| | Stickstoff (N) | mäßig stickstoffarm | 5,1 |
| | Reaktion | mäßig sauer | 5,1 |
| Vegetation | Mahdverträglichkeit | gut schnittverträglich | 6,7 |
| Zeigerwerte | Futterwert | geringwertiges Futter | 3,3 |
| | Wechselfeuchteanzeiger | | 5 |
| | Giftpflanzen | | 1 |
| | Überschw.anzeiger | | 2 |

Erhebungsbogen

B

| | | | | | |
|----------------------------|--------------------------|--------------|---------------------|---|------------|
| Projekt | Biotopkartierung Hamburg | | Interne Nr. | 92805 | |
| | | | DK5 DK5-GK | 5426 | 5428 |
| Handlungsbedarf | Nein | | DK5 - Name | Francoper Moor | |
| Bearbeitung | RIN | Kopie | Ja | Biotop-Nr. alt | 115 139 |
| Räumliche Abbildung | Fläche | | | Kartierung | 03.06.2015 |
| Anzahl Abschnitte | 1 | | | Fläche / Länge [m²/m] | 23658,696 |
| | | | | Breite (lineare Abb.) [m] | |

Pflanzenartenliste

| Gruppe / Pflanzenart | MS | M | W | Vs | St | PA | Ph | Sz | VS | V | G | cf | § | Rote Liste | | | | | |
|---|----|---|---|----|----|----|----|----|----|---|---|----|---|--------------------------------|----|-----------|----------|--|---|
| | | | | | | | | | | | | | | HH | ND | SH | D | | |
| Tracheobionta (Gefäßpflanzen) | | | | | | | | | | | | | | | | | | | |
| Agrostis canina (Hunds-Straußgras) | 7 | w | | | | | | | | | | | | | 3 | | 3 | | |
| Alopecurus pratensis (Wiesen-Fuchsschwanz) | 7 | z | | | | | | | | | | | | | | | | | |
| Anthoxanthum odoratum (Gewöhnliches Ruchgras) | 7 | h | | | | | | | | | | | | | | | | | |
| Calamagrostis canescens (Sumpf-Reitgras) | 7 | w | | | | | | | | | | | | | | | | | |
| Cardamine pratensis (Wiesen-Schaumkraut) | 7 | z | | | | | | | | | | | | | | | | | V |
| Carex leporina (Hasenfuß-Segge) | 7 | w | | | | | | | | | | | | | | | | | |
| Carex nigra (Wiesen-Segge) | 7 | z | | | | | | | | | | | | | V | | V | | |
| Cirsium palustre (Sumpf-Kratzdistel) | 7 | w | | | | | | | | | | | | | | | | | |
| Deschampsia cespitosa (Rasen-Schmiele) | 7 | z | | | | | | | | | | | | | | | | | |
| Festuca pratensis (Wiesen-Schwingel) | 7 | w | | | | | | | | | | | | | | | | | |
| Festuca rubra (Rot-Schwingel) | 7 | h | | | | | | | | | | | | | | | | | |
| Glechoma hederacea (Gundermann) | 7 | w | | | | | | | | | | | | | | | | | |
| Glyceria fluitans (Flutender Schwaden) | 7 | w | | | | | | | | | | | | | | | | | |
| Holcus lanatus (Wolliges Honiggras) | 7 | z | | | | | | | | | | | | | | | | | |
| Juncus effusus (Flatter-Binse) | 7 | z | | | | | | | | | | | | | | | | | |
| Lotus pedunculatus (Sumpf-Hornklee) | 7 | z | | | | | | | | | | | | | | | | | V |
| Luzula campestris (Gewöhnliche Hainsimse) | 7 | w | | | | | | | | | | | | | | | | | V |
| Plantago lanceolata (Spitz-Wegerich) | 7 | w | | | | | | | | | | | | | | | | | |
| Poa trivialis (Gewöhnliches Rispengras) | 7 | z | | | | | | | | | | | | | | | | | |
| Ranunculus acris (Scharfer Hahnenfuß) | 7 | z | | | | | | | | | | | | | | | | | |
| Ranunculus repens (Kriechender Hahnenfuß) | 7 | h | | | | | | | | | | | | | | | | | |
| Rumex acetosa (Großer Sauerampfer) | 7 | h | | | | | | | | | | | | | | | | | |
| Rumex crispus (Krauser Ampfer) | 7 | w | | | | | | | | | | | | | | | | | |
| Rumex obtusifolius (Stumpfbältriger Ampfer) | 7 | w | | | | | | | | | | | | | | | | | |
| | | | | | | | | | | | | | | Anzahl Rote Liste Arten | | 2 | 5 | | |
| | | | | | | | | | | | | | | Anzahl Arten | | 24 | | | |

MS: Mengensystem; M: Mengenangabe, W: Bewertung der Art (FFH-Monitoring), Vs: Vegetationsschicht, St: Status, PA: Autor Phänologie; Ph: Phänologie, Sz: Soziabilität, VS: Vitalitätssystem; V: Vitalität, G: Geschlecht, cf: unsichere Bestimmung, §: Schutz nach BNatSchG, HH: Rote Liste Hamburg, Nds: Rote Liste Niedersachsen, SH: Rote Liste Schleswig-Holstein, D: Rote Liste Deutschland