

Erhebungsbogen

B

| | | | | | |
|----------------------------|--------------------------|--------------|---|-------------------------|----------------|
| Projekt | Biotopkartierung Hamburg | | Interne Nr. | 92802 | |
| | | | DK5 DK5-GK | 5426 | 5428 |
| Handlungsbedarf | Nein | | DK5 - Name | Francoper Moor | |
| Bearbeitung | RIN | Kopie | Ja | Biotop-Nr. alt | 112 136 |
| Räumliche Abbildung | Fläche | | Kartierung | 08.09.2015 | |
| Anzahl Abschnitte | 1 | | Fläche / Länge [m²/m] | 713,0687 | |
| | | | Breite (lineare Abb.) [m] | | |

| | | | |
|----------------------------|---|-----------------------------|-------------|
| Gesetzlicher Schutz | § 30 (2) 1.2 Natürliche oder naturnahe stehende Gewässer | Schutz nur teilweise | Nein |
|----------------------------|---|-----------------------------|-------------|

| | | |
|---------------------------|---|--|
| Gesamtbewertung | 7 | Besonders wertvoll |
| – Alter | 5 | Biotop mittleren Alters, 20 bis 50 Jahre |
| – Belastungsgrad | 7 | Flächenhaft geringe oder Vorbelastung mit schwachem Einfluß |
| – Ökolog. Funktion | 7 | Sehr hohe Bedeutung in einem Biotopkomplex, für den lokalen Biotopverbund oder als Puffer |
| – Seltenheit | 8 | Sehr seltener Biotoptyp, hohe Anteile seltener oder bedrohter Pflges., gesättigtes Artenspektrum, RL-Arten |

Bestandsbeschreibung

Angelegtes Kleingewässer mit geschlossener Schwimmpflanzendecke aus Wasserlinse und Froschbiß. Im Gewässer wurde am Südrand eine Insel angelegt, auf der eine Windpumpe zur Wasserförderung angebracht wurde. Das Gewässer hat rundum seicht ansteigende Ufer mit bis zu 0,5 m Höhe. In Gewässernähe ist das Ufer häufig mit Torfmoosen und Zyperngrassesegge bewachsen. Es ist auf der Westseite ein Verbindungsgraben zum Hauptgraben erkennbar, der jedoch recht stark verlandet und wenig Wasser führt. Das Vorkommen von Sumpfvieichen und Wassernabel der Vorkartierung konnte nicht bestätigt werden.

Vorkommen an Biotoptypen

| 1 | TF | Typ | HF | F.Anteil |
|---|--------|---|----|--------------------|
| 2 | BTYP | Biotoptyp | | - gesetzl. Grundl. |
| 3 | Zusatz | Zusatz zum Biotoptypen | | |
| 4 | LRT | Lebensraumtyp | | |
| 1 | 1 | | Ja | 100 % |
| 2 | SOM | Moorgewässer, naturnah, nährstoffarm (2000) | | |
| 4 | 3160 | Dystrophe Seen und Teiche | | |

Räumliche Lage

| | | | | |
|---------------------------|---|--|--|--|
| Lagebeschreibung | östlich des Heidkoppelgrabens | | | |
| Nachbarnutzung/en | Grünland, Brachfläche | | | |
| Rechtswert (X) | 555407 | Hochwert (Y) | 5927347 | |
| Bezirk | Harburg | Naturraum | Altländer Randmoorsenke (671.22) | |
| Stadtteil (OT-Nr.) | Neugraben-Fischbek (715) | Gemarkung | Fischbek (705) | |
| Digitaler Grünplan | <input type="checkbox"/> Hafengesamtgebiet | <input type="checkbox"/> Ramsargebiet | <input type="checkbox"/> EG-Vogelschutzgeb. | <input checked="" type="checkbox"/> x |
| Ausgleichsflächen | <input checked="" type="checkbox"/> Biosphärenreservat | <input type="checkbox"/> Nationalpark | | |
| NSG / ND / LSG | NSG Moorgürtel [HH-703 / Anteil: 100%] | | | |
| FFH-GEBIET | | | | |
| Wasserschutzgebiet | Süderelbmarsch/Harburger Berge [3 / Anteil: 100%] | | | |

Erhebungsbogen

B

| | | | | | |
|----------------------------|--------------------------|-----------------|---|----------------|------|
| Projekt | Biotopkartierung Hamburg | | Interne Nr. | 92802 | |
| | | | DK5 DK5-GK | 5426 | 5428 |
| Handlungsbedarf | Nein | | DK5 - Name | Francoper Moor | |
| Bearbeitung | RIN | Kopie Ja | Biotop-Nr. alt | 112 | 136 |
| Räumliche Abbildung | Fläche | | Kartierung | 08.09.2015 | |
| Anzahl Abschnitte | 1 | | Fläche / Länge [m²/m] | 713,0687 | |
| | | | Breite (lineare Abb.) [m] | | |

Räumliche Lage

Karte

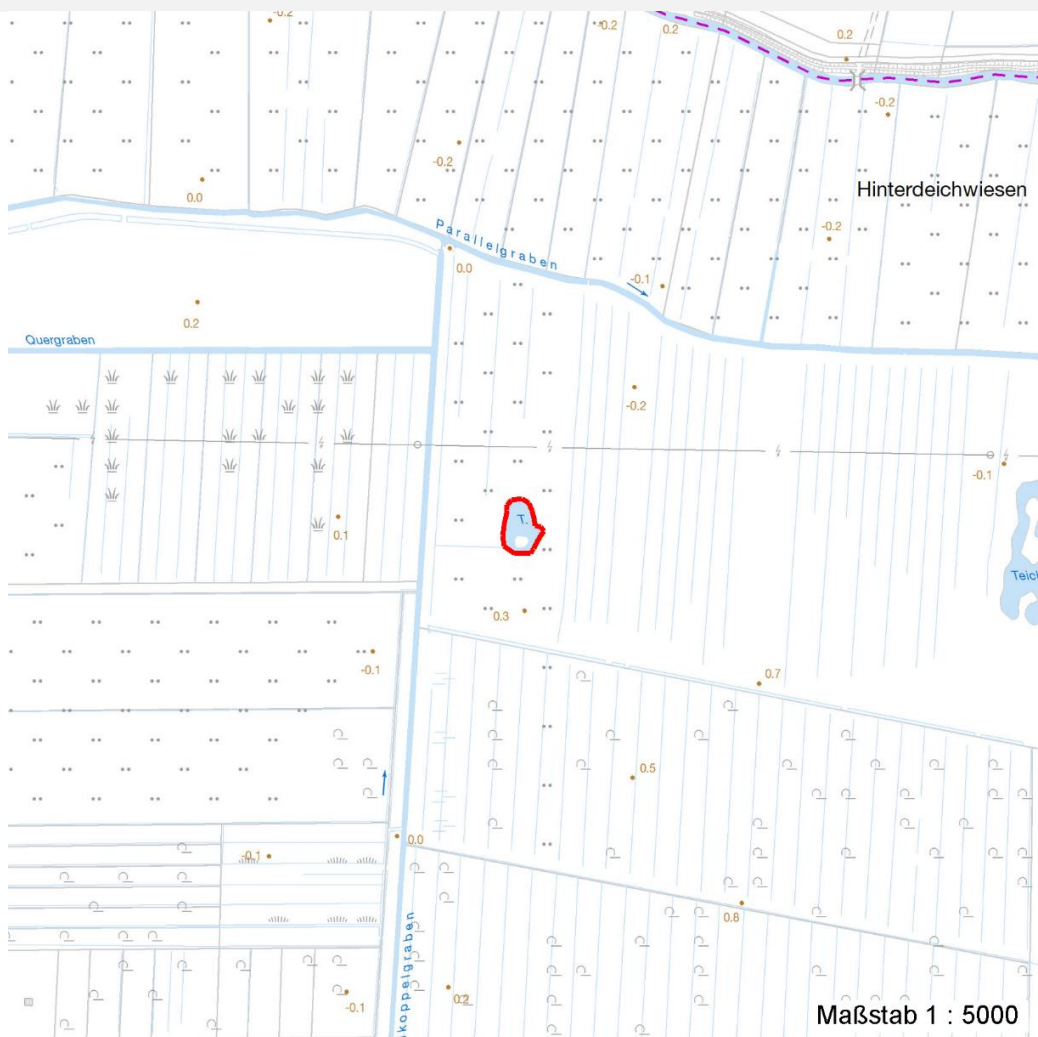

Weitere Erhebungsbögen

| Interne Nr. | Interne Nr. Zuordnung | DK5 | Biotop-Nr. | Kartierung | Zuordnung | DK5 (GK) | Biotop-Nr. (alt) |
|-------------|-----------------------|------|------------|------------|-----------|----------|------------------|
| 92802 | 5388 | 5426 | 112 | 17.09.1999 | K | 5428 | 136 |
| 92802 | 5383 | 5426 | 112 | 06.10.2007 | K | 5428 | 136 |

Zuordnung: N = nachfolgende Kartierung, K = weitere Kartierungen (zeitlich vorher oder nachher)

Foto

| Interne Nr. | Index | Dateiname | Aufnahmerichtung |
|-------------|-------|-----------------------|------------------|
| 41891 | 0 | 5426_112_080915_1.JPG | |

Erhebungsbogen

B

| | | | |
|----------------------------|--------------------------|---|------------------|
| Projekt | Biotopkartierung Hamburg | Interne Nr. | 92802 |
| Handlungsbedarf | Nein | DK5 DK5-GK | 5426 5428 |
| Bearbeitung | RIN | DK5 - Name | Francoper Moor |
| Räumliche Abbildung | Fläche | Biotop-Nr. alt | 112 136 |
| Anzahl Abschnitte | 1 | Kartierung | 08.09.2015 |
| | | Fläche / Länge [m²/m] | 713,0687 |
| | | Breite (lineare Abb.) [m] | |

Foto

Fotodatei 5426_112_080915_1.JPG
Bildbeschreibung k.A.
Aufnahmerichtung

Fotodatei
Bildbeschreibung
Aufnahmerichtung



Teilflächenbeschreibung

| | | | |
|-----------------------|---|---------------------------|-------|
| Teilflächentyp | | Teilflächen-Nr. | 1 |
| Biotoptyp | Moorgewässer, naturnah, nährstoffarm (2000) | Biotoptyp | SOM |
| - Zusatz | | - gesetzl. Grundl. | |
| FFH-LRT | Dystrophe Seen und Teiche | FFH-LRT | 3160 |
| Beschreibung | | Entw.potential LRT | |
| | | Hauptfläche | Ja |
| | | Flächenanteil | 100 % |
| | | FFH-Unters.Fläche | Nein |
| | | Saatgutfläche | Nein |

Weitere Angaben

| Merkmal | Wert |
|-------------------|---------------------|
| Auswertung | |
| Maßnahmen | Entschlammern - 2.4 |

Erhebungsbogen

B

| | | | | |
|----------------------------|--------------------------|-----------------|---|----------------|
| Projekt | Biotopkartierung Hamburg | | Interne Nr. | 92802 |
| | | | DK5 DK5-GK | 5426 5428 |
| | | | DK5 - Name | Francoper Moor |
| Handlungsbedarf | Nein | | Biotop-Nr. alt | 112 136 |
| Bearbeitung | RIN | Kopie Ja | Kartierung | 08.09.2015 |
| Räumliche Abbildung | Fläche | | Fläche / Länge [m²/m] | 713,0687 |
| Anzahl Abschnitte | 1 | | Breite (lineare Abb.) [m] | |

FFH-Bewertungen (BFN)

| | | Wert | AZ | Z |
|---|--|------|----|---|
| 1 Lebensraumtyp | | | | |
| 3 Arteninventar , Gesamtbewertung, 1..n - Parameter mit Kriterien A/B/C | | | | |
| 4 Habitatstruktur , Gesamtbewertung, 1..n - Parameter mit Kriterien A/B/C | | | | |
| 5 Beeinträchtigungen , Gesamtbewertung, 1..n - Parameter mit Kriterien A/B/C | | | | |
| Zustandsbewertung: AZ – Vorgabewert , Z – von AZ abweichend festgelegte Zustandsbewertung | | | | |
| 1 3160 (BFN) Dystrope Seen und Teiche | | | C | |
| 3 Arteninventar | | | | C |
| 4 Habitatstrukturen | | | | B |
| 5 Beeinträchtigungen | | | | B |

Zeigerwerte der Pflanzenartenliste (Auswertung)

| | | | |
|--------------------|-------------------------------|---|-----|
| Standort | Belichtung | halbsonnig | 7,1 |
| Boden | Feuchte | sehr naß | 9,4 |
| | Stickstoff (N) | mäßig stickstoffarm | 4,9 |
| | Reaktion | schwach sauer | 5,5 |
| Vegetation | Mahdverträglichkeit | schnittempfindlich bis mäßig schnittverträglich | 4,1 |
| Zeigerwerte | Futterwert | geringwertiges Futter | 2,6 |
| | Wechselfeuchteanzeiger | | 4 |
| | Giftpflanzen | | 0 |
| | Überschw.anzeiger | | 3 |

Pflanzenartenliste

| Gruppe / Pflanzenart | MS | M | W | Vs | St | PA | Ph | Sz | VS | V | G | cf | § | Rote Liste | | | | |
|--|----|---|---|----|----|----|----|----|----|---|---|----|---|------------|----|----|---|--|
| | | | | | | | | | | | | | | HH | ND | SH | D | |
| Tracheobionta (Gefäßpflanzen) | | | | | | | | | | | | | | | | | | |
| Achillea ptarmica (Sumpf-Schafgarbe) | 7 | w | | | | | | | | | | | | V | | 3 | | |
| Acorus calamus (Kalmus) | 7 | w | | | | | | | | | | | | | | | | |
| Agrostis stolonifera (Ausläufer-Straußgras) | 7 | z | | | | | | | | | | | | | | | | |
| Betula pubescens (Moor-Birke) | 7 | w | | | | | | | | | | | | | | | | |
| Calamagrostis canescens (Sumpf-Reitgras) | 7 | z | | | | | | | | | | | | | | | | |
| Carex pseudocyperus (Scheinzyper-Segge) | 7 | h | | | | | | | | | | | | | | | | |
| Comarum palustre (Sumpf-Blutauge) | 7 | z | | | | | | | | | | | | V | | 3 | | |
| Hydrocharis morsus-ranae (Froschbiß) | 7 | z | | | | | | | | | | | | V | | V | V | |
| Juncus effusus (Flatter-Binse) | 7 | z | | | | | | | | | | | | | | | | |
| Lemna minor (Kleine Wasserlinse) | 7 | h | | | | | | | | | | | | | | | | |
| Lysimachia vulgaris (Gewöhnlicher Gilbweiderich) | 7 | w | | | | | | | | | | | | | | | | |
| Molinia caerulea (Blaues Pfeifengras) | 7 | w | | | | | | | | | | | | | | | | |
| Persicaria amphibia (Wasser-Knöterich) | 7 | w | | | | | | | | | | | | | | | | |
| Potentilla erecta (Blutwurz) | 7 | z | | | | | | | | | | | | | 3 | | V | |
| Rumex hydrolapathum (Fluss-Ampfer) | 7 | z | | | | | | | | | | | | | | | | |
| Salix aurita (Ohr-Weide) | 7 | w | | | | | | | | | | | | | | | | |
| Typha latifolia (Breitblättriger Rohrkolben) | 7 | w | | | | | | | | | | | | | | | | |
| Bryophyta (Moose) | | | | | | | | | | | | | | | | | | |
| Sphagnum spec. (Torfmoos) | 7 | h | | | | | | | | | | | | | | | | |

Erhebungsbogen

B

| | | | | | |
|----------------------------|--------------------------|-----------------|---|----------------|------|
| Projekt | Biotopkartierung Hamburg | | Interne Nr. | 92802 | |
| | | | DK5 DK5-GK | 5426 | 5428 |
| Handlungsbedarf | Nein | | DK5 - Name | Francoper Moor | |
| Bearbeitung | RIN | Kopie Ja | Biotop-Nr. alt | 112 | 136 |
| Räumliche Abbildung | Fläche | | Kartierung | 08.09.2015 | |
| Anzahl Abschnitte | 1 | | Fläche / Länge [m²/m] | 713,0687 | |
| | | | Breite (lineare Abb.) [m] | | |

Pflanzenartenliste

| Gruppe / Pflanzenart | MS | M | W | Vs | St | PA | Ph | Sz | VS | V | G | cf | § | Rote Liste | | | |
|--------------------------------|----|---|---|----|----|----|----|----|----|---|---|----|---|------------|----|----|---|
| | | | | | | | | | | | | | | HH | ND | SH | D |
| Anzahl Rote Liste Arten | | | | | | | | | | | | | | 4 | | 4 | 1 |
| Anzahl Arten | | | | | | | | | | | | | | 18 | | | |

MS: Mengensystem; M: Mengenangabe, W: Bewertung der Art (FFH-Monitoring), Vs: Vegetationsschicht, St: Status, PA: Autor Phänologie; Ph: Phänologie, Sz: Soziabilität, VS: Vitalitätssystem; V: Vitalität, G: Geschlecht, cf: unsichere Bestimmung, §: Schutz nach BNatSchG, HH: Rote Liste Hamburg, Nds: Rote Liste Niedersachsen, SH: Rote Liste Schleswig-Holstein, D: Rote Liste Deutschland