

Erhebungsbogen

B

| | | | |
|----------------------------|--------------------------|---|----------------|
| Projekt | Biotopkartierung Hamburg | Interne Nr. | 5184 |
| | | DK5 DK5-GK | 5426 5428 |
| Handlungsbedarf | Nein | DK5 - Name | Francoper Moor |
| Bearbeitung | BRA | Biotop-Nr. alt | 102 124 |
| Räumliche Abbildung | Fläche | Kartierung | 16.09.1999 |
| Anzahl Abschnitte | 3 | Fläche / Länge [m²/m] | 11440,6254 |
| | | Breite (lineare Abb.) [m] | |

Gesetzlicher Schutz § 30 (2) 2.5 Binsen- und seggenreiche Nasswiesen **Schutz nur teilweise** **Nein**

| | |
|---------------------------|---|
| Gesamtbewertung | 6 Wertvoll |
| – Alter | 6 Biotop mittleren Alters, 50 bis 100 Jahre |
| – Belastungsgrad | 6 Flächenhaft geringe oder örtlich stärkere oder Vorbelastung mit deutlichem Einfluß |
| – Ökolog. Funktion | 7 Sehr hohe Bedeutung in einem Biotopkomplex, für den lokalen Biotopverbund oder als Puffer |
| – Seltenheit | 7 Seltener Biotoptyp, mit seltenen oder bedrohten Pflges., gesättigtes Artenspektrum, einige RL-Arten |

Bestandsbeschreibung

Feuchtwiesenbrache, ehemals beweidet, heute hochwüchsig und bultig, verfilzend, mit hohen Anteilen von Rasen-Schmiele und Flatter-Binse und gegenwärtig nicht genutzt.

Vorkommen an Biotoptypen

| 1 | TF | Typ | HF | F.Anteil |
|---|----------|---|--------------------|----------|
| 2 | BTYP | Biotoptyp | - gesetzl. Grundl. | |
| 3 | Zusatz | Zusatz zum Biotoptypen | | |
| 4 | LRT | Lebensraumtyp | | |
| 1 | 1 | | Ja | 100 % |
| 2 | GFA | Pfeifengraswiesen, seggen- und binsenarm (2000) | | |
| 3 | b | Brache, keine Nutzung (b) | | |
| 4 | kein LRT | kein Lebensraumtyp nach FFH-Richtlinie | | |

Räumliche Lage

| | | | |
|---------------------------|---|--|--|
| Lagebeschreibung | Am Fischbeker Heuweg | | |
| Nachbarnutzung/en | Bruchwald, degradiert, Graben, Weg | | |
| Rechtswert (X) | 554442 | Hochwert (Y) | 5926918 |
| Bezirk | Harburg | Naturraum | Altländer Randmoorsenke (671.22) |
| Stadtteil (OT-Nr.) | Neugraben-Fischbek (715) | Gemarkung | Fischbek (705) |
| Digitaler Grünplan | <input type="checkbox"/> Hafengesamtgebiet | <input type="checkbox"/> Ramsargebiet | <input type="checkbox"/> EG-Vogelschutzgeb. <input checked="" type="checkbox"/> |
| Ausgleichsflächen | <input type="checkbox"/> Biosphärenreservat | <input type="checkbox"/> Nationalpark | <input type="checkbox"/> |
| NSG / ND / LSG | NSG Moorgürtel [HH-703 / Anteil: 100%] | | |
| FFH-GEBIET | | | |
| Wasserschutzgebiet | Süderelbmarsch/Harburger Berge [3 / Anteil: 100%] | | |

Erhebungsbogen

B

| | | | | |
|----------------------------|--------------------------|-------------------|---|----------------|
| Projekt | Biotopkartierung Hamburg | | Interne Nr. | 5184 |
| | | | DK5 DK5-GK | 5426 5428 |
| Handlungsbedarf | Nein | | DK5 - Name | Francoper Moor |
| Bearbeitung | BRA | Kopie Nein | Biotop-Nr. alt | 102 124 |
| Räumliche Abbildung | Fläche | | Kartierung | 16.09.1999 |
| Anzahl Abschnitte | 3 | | Fläche / Länge [m²/m] | 11440,6254 |
| | | | Breite (lineare Abb.) [m] | |

Räumliche Lage

Karte

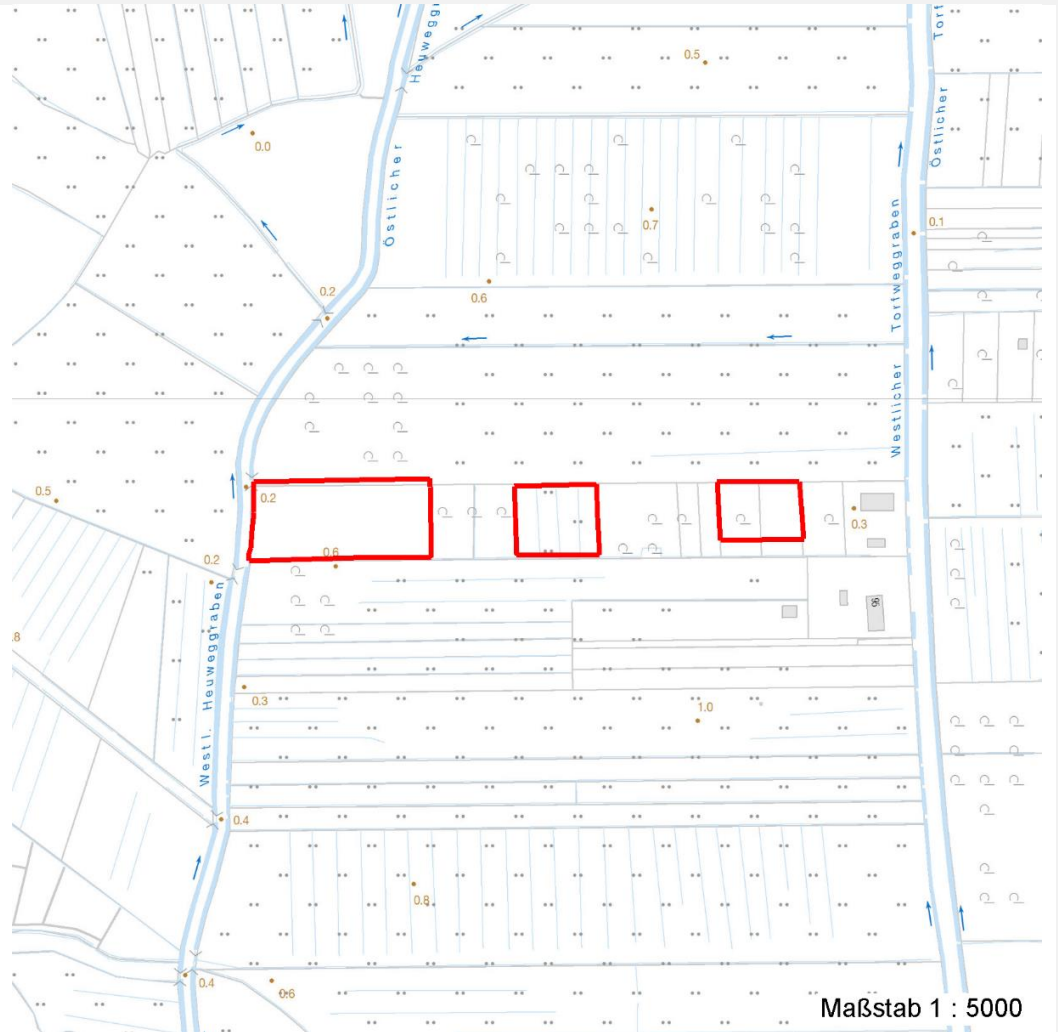

Weitere Erhebungsbögen

| Interne Nr. | Interne Nr. Zuordnung | DK5 | Biotop-Nr. | Kartierung | Zuordnung | DK5 (GK) | Biotop-Nr. (alt) |
|-------------|-----------------------|------|------------|------------|-----------|----------|------------------|
| 5184 | 5185 | 5426 | 102 | 04.10.2007 | K | 5428 | 124 |

Zuordnung: N = nachfolgende Kartierung, K = weitere Kartierungen (zeitlich vorher oder nachher)

Weitere Angaben

| Merkmal | Wert |
|------------------------|---|
| Auswertung | |
| Gefährdung / Einflüsse | Verfilzender Aufwuchs, zu trocken, verarmend |
| Wertgesichtspunkte | Feuchtwiesenpotentialentwicklungsfähig; Moorstandort, mageres Standortpotential |
| Maßnahmen | Vernässen; extensive 1-2schürige Wiesennutzung aufnehmen. |

Erhebungsbogen

B

| | | | | | |
|----------------------------|--------------------------|--------------|---|-------------------------|---------|
| Projekt | Biotopkartierung Hamburg | | Interne Nr. | 5184 | |
| | | | DK5 DK5-GK | 5426 | 5428 |
| Handlungsbedarf | Nein | | DK5 - Name | Francoper Moor | |
| Bearbeitung | BRA | Kopie | Nein | Biotop-Nr. alt | 102 124 |
| Räumliche Abbildung | Fläche | | Kartierung | 16.09.1999 | |
| Anzahl Abschnitte | 3 | | Fläche / Länge [m²/m] | 11440,6254 | |
| | | | Breite (lineare Abb.) [m] | | |

Teilflächenbeschreibung

| | | | |
|-----------------------|---|---------------------------|----------|
| Teilflächentyp | | Teilflächen-Nr. | 1 |
| Biotoptyp | Pfeifengraswiesen, seggen- und binsenarm (2000) | Biotoptyp | GFA |
| - Zusatz | Brache, keine Nutzung (b) | - gesetzl. Grundl. | |
| FFH-LRT | kein Lebensraumtyp nach FFH-Richtlinie | FFH-LRT | kein LRT |
| Beschreibung | Standort: Torf. Feucht | Entw.potential LRT | |
| | | Hauptfläche | Ja |
| | | Flächenanteil | 100 % |
| | | FFH-Unters.Fläche | Nein |
| | | Saatgutfläche | Nein |

Weitere Angaben

| Merkmal | Wert |
|--------------------------|--|
| Boden | |
| Feuchte | 7 - feucht |
| Stickstoffgehalt | 4 - mäßig bis stickstoffarm |
| Standort, Relief | |
| Belichtung | 7 - halbsonnig |
| Veg. - Soziologie | |
| BfN Schlüssel | 29 - Scheuchzerio-Caricetea fuscae (Kleinseggen-Zwischenmoore und - Sumpfrasen) 30.0.01 - Molinietalia caeruleae (Feuchtwiesen) |

Zeigerwerte der Pflanzenartenliste (Auswertung)

| | | | |
|--------------------|-------------------------------|---|-----|
| Standort | Belichtung | halbsonnig | 6,9 |
| Boden | Feuchte | feucht | 7,2 |
| | Stickstoff (N) | mäßig bis stickstoffarm | 4 |
| | Reaktion | mäßig sauer | 4,8 |
| Vegetation | Mahdverträglichkeit | mäßig schnittverträglich (erster Schnitt nicht vor 1. Juli) | 5 |
| Zeigerwerte | Futterwert | geringwertiges Futter | 3 |
| | Wechselfeuchteanzeiger | | 2 |
| | Giftpflanzen | | 0 |
| | Überschw.anzeiger | | 3 |

Pflanzenartenliste

| Gruppe / Pflanzenart | MS | M | W | Vs | St | PA | Ph | Sz | VS | V | G | cf | § | Rote Liste | | | | | |
|--|----|---|---|----|----|----|----|----|----|---|---|----|---|------------|----|----|---|--|--|
| | | | | | | | | | | | | | | HH | ND | SH | D | | |
| Tracheobionta (Gefäßpflanzen) | | | | | | | | | | | | | | | | | | | |
| Agrostis canina (Hunds-Straußgras) | 7 | w | | - | | | | | | | | | | | 3 | | 3 | | |
| Agrostis capillaris (Rotes Straußgras) | 7 | z | | - | | | | | | | | | | | | | | | |
| Betula pendula (Hänge-Birke) | 7 | w | | - | | | | | | | | | | | | | | | |
| Calamagrostis canescens (Sumpf-Reitgras) | 7 | h | | - | | | | | | | | | | | | | | | |
| Carex leporina (Hasenfuß-Segge) | 7 | w | | - | | | | | | | | | | | | | | | |
| Deschampsia cespitosa (Rasen-Schmiele) | 7 | h | | - | | | | | | | | | | | | | | | |
| Deschampsia flexuosa (Draht-Schmiele) | 7 | w | | - | | | | | | | | | | | | | | | |
| Festuca pratensis (Wiesen-Schwingel) | 7 | w | | - | | | | | | | | | | | | | | | |
| Festuca rubra (Rot-Schwingel) | 7 | h | | - | | | | | | | | | | | | | | | |

Erhebungsbogen

B

| | | | |
|----------------------------|--------------------------|---|------------------|
| Projekt | Biotopkartierung Hamburg | Interne Nr. | 5184 |
| | | DK5 DK5-GK | 5426 5428 |
| Handlungsbedarf | Nein | DK5 - Name | Francoper Moor |
| Bearbeitung | BRA | Biotop-Nr. alt | 102 124 |
| Räumliche Abbildung | Fläche | Kartierung | 16.09.1999 |
| Anzahl Abschnitte | 3 | Fläche / Länge [m²/m] | 11440,6254 |
| | | Breite (lineare Abb.) [m] | |

Pflanzenartenliste

| Gruppe / Pflanzenart | MS | M | W | Vs | St | PA | Ph | Sz | VS | V | G | cf | § | Rote Liste | | | | |
|--|----|---|---|----|----|----|----|----|----|---|---|----|---|------------|----------|----|---|--|
| | | | | | | | | | | | | | | HH | ND | SH | D | |
| Galium palustre (Sumpf-Labkraut) | 7 | z | | - | | | | | | | | | | | | | | |
| Holcus lanatus (Wolliges Honiggras) | 7 | w | | - | | | | | | | | | | | | | | |
| Holcus mollis (Weiches Honiggras) | 7 | z | | - | | | | | | | | | | | | | | |
| Juncus effusus (Flatter-Binse) | 7 | h | | - | | | | | | | | | | | | | | |
| Scutellaria galericulata (Sumpf-Helmkraut) | 7 | w | | - | | | | | | | | | | | | | | |
| Urtica dioica (Große Brennessel) | 7 | z | | - | | | | | | | | | | | | | | |
| Anzahl Rote Liste Arten | | | | | | | | | | | | | | 1 | 1 | | | |
| Anzahl Arten | | | | | | | | | | | | | | 15 | | | | |

MS: Mengensystem; M: Mengenangabe, W: Bewertung der Art (FFH-Monitoring), Vs: Vegetationsschicht, St: Status, PA: Autor Phänologie; Ph: Phänologie, Sz: Soziabilität, VS: Vitalitätssystem; V: Vitalität, G: Geschlecht, cf: unsichere Bestimmung, §: Schutz nach BNatSchG, HH: Rote Liste Hamburg, ND: Rote Liste Niedersachsen, SH: Rote Liste Schleswig-Holstein, D: Rote Liste Deutschland

Tierartenliste

| | Rote Liste | | | | FFH | | | |
|------------------------------|------------|------|----|----|-------------------|----|----|---|
| | BArtSchG | HH | ND | SH | D | II | IV | V |
| 1 Anzahl | | | | | Anzahltyp | | | |
| 3 Anzahl geschätzt | | | | | Geschlecht | | | |
| 4 Methode | | | | | Verhalten | | | |
| 5 Nachweis | | | | | | | | |
| Amphibien | | | | | | | | |
| Rana temporaria (Grasfrosch) | 1 | b | 3 | | | | | v |
| | 2 | | | | | | | |
| | 3 | >= 1 | | | | | | |
| | 4 | | | | | | | |
| Rana temporaria (Grasfrosch) | 1 | b | 3 | | | | | v |
| | 2 | | | | | | | |
| | 3 | >= 1 | | | | | | |
| | 4 | | | | | | | |