

Erhebungsbogen

B

Projekt	Biotopkartierung Hamburg	Interne Nr.	91651
		DK5 DK5-GK	5424
Handlungsbedarf	Nein	DK5 - Name	Fischbek
Bearbeitung	BUC	Biotop-Nr. alt	391
Räumliche Abbildung	Linie	Kartierung	28.08.2015
Anzahl Abschnitte	5	Fläche / Länge [m²/m]	488,57
		Breite (lineare Abb.) [m]	5

Gesetzlicher Schutz	§ 14 (2) 2.1 Feldhecken	Schutz nur teilweise	Nein
----------------------------	-------------------------	-----------------------------	-------------

Gesamtbewertung	6 Wertvoll
– Alter	6 Biotop mittleren Alters, 50 bis 100 Jahre
– Belastungsgrad	5 Flächenhaft mittlere oder örtlich starke Belastung
– Ökolog. Funktion	7 Sehr hohe Bedeutung in einem Biotopkomplex, für den lokalen Biotopverbund oder als Puffer
– Seltenheit	5 Seltener Biotoptyp, floristisch stark verarmt, ohne seltener Pflges. od. verbr. artenreicher Biotoptyp

Bestandsbeschreibung

Alte Heckenstruktur entlang der Grenzen und Wege innerhalb von landwirtschaftlicher Nutzflächen. Mit bedeutendem altem Baumbestand mit Stiel-Eichen von bis zu 80 cm Stammdicke und 20 m Höhe. Darunter mit einer lockeren Strauchschicht aus Holunder Weißdorn, Schlehe, überrant von etwas Hopfen. Die Krautschicht ist in den lichterem Abschnitten geprägt von halbruderalen Staudenfluren, mit deutlichen Anteilen von Kälberkropf, Brennessel sowie Schöllkraut. In der Strauchschicht breiten sich z.T. Brombeergebüsche aus.

Vorkommen an Biotoptypen				HF	F.Anteil
1	TF	Typ			- gesetzl. Grundl.
2	BTYP	Biotoptyp			
3	Zusatz	Zusatz zum Biotoptypen			
4	LRT	Lebensraumtyp			
1	1			Ja	100 %
2	HHM	Strauch-Baumhecke (2000)			

Räumliche Lage

Lagebeschreibung	Nördlich der Bahnlinie, östlich der Dritten Meile		
Nachbarnutzung/en	Acker, Wege		
Rechtswert (X)	555047	Hochwert (Y)	5925776
Bezirk	Harburg	Naturraum	Altländer Randmoorsenke (671.22)
Stadtteil (OT-Nr.)	Neugraben-Fischbek (715)	Gemarkung	Fischbek (705)
Digitaler Grünplan	<input type="checkbox"/> Hafengesamtgebiet	<input type="checkbox"/> Ramsargebiet	<input type="checkbox"/> EG-Vogelschutzgeb.
Ausgleichsflächen NSG / ND / LSG	<input type="checkbox"/> Biosphärenreservat	<input type="checkbox"/> Nationalpark	<input type="checkbox"/>
FFH-GEBIET			
Wasserschutzgebiet	Süderelbmarsch/Harburger Berge [3 / Anteil: 100%]		

Erhebungsbogen

B

Projekt	Biotopkartierung Hamburg	Interne Nr.	91651
		DK5 DK5-GK	5424
		DK5 - Name	Fischbek
Handlungsbedarf	Nein	Biotop-Nr. alt	391
Bearbeitung	BUC	Kartierung	28.08.2015
Räumliche Abbildung	Linie	Fläche / Länge [m²/m]	488,57
Anzahl Abschnitte	5	Breite (lineare Abb.) [m]	5

Räumliche Lage

Karte

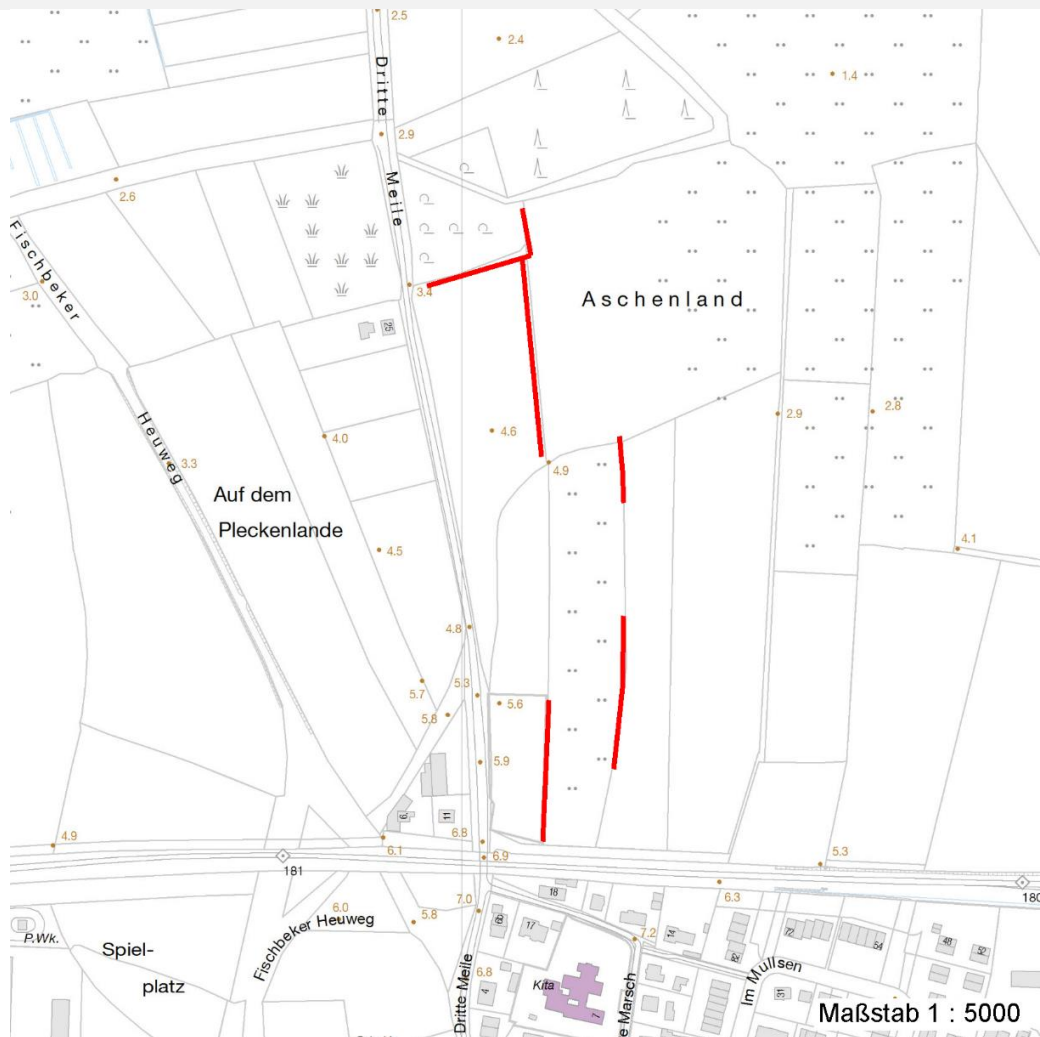

Weitere Erhebungsbögen

Interne Nr.	Interne Nr. Zuordnung	DK5	Biotop-Nr.	Kartierung	Zuordnung	DK5 (GK)	Biotop-Nr. (alt)
91651	4901	5424	335	04.10.2007	>	5426	181
91651	4907	5424	336	04.10.2007	>	5426	182

Zuordnung: N = nachfolgende Kartierung, K = weitere Kartierungen (zeitlich vorher oder nachher)

Foto

Interne Nr.	Index	Dateiname	Aufnahmerichtung
41390	0	5424_391_280815_1.JPG	
41391	0	5424_391_280815_2.JPG	

Projekt	Biotopkartierung Hamburg	Interne Nr.	91651
		DK5 DK5-GK	5424
Handlungsbedarf	Nein	DK5 - Name	Fischbek
Bearbeitung	BUC	Biotop-Nr. alt	391
Räumliche Abbildung	Linie	Kartierung	28.08.2015
Anzahl Abschnitte	5	Fläche / Länge [m²/m]	488,57
		Breite (lineare Abb.) [m]	5

Foto

Fotodatei 5424_391_280815_1.JPG
Bildbeschreibung k.A.
Aufnahmerichtung



Fotodatei 5424_391_280815_2.JPG
Bildbeschreibung k.A.
Aufnahmerichtung



Teilflächenbeschreibung

Teilflächentyp		Teilflächen-Nr.	1
Biotoptyp	Strauch-Baumhecke (2000)	Biotoptyp	HHM
- Zusatz		- gesetzl. Grundl.	
FFH-LRT		FFH-LRT	
Beschreibung		Entw.potential LRT	
		Hauptfläche	Ja
		Flächenanteil	100 %
		FFH-Unters.Fläche	Nein
		Saatgutfläche	Nein

Zeigerwerte der Pflanzenartenliste (Auswertung)

Standort	Belichtung	halbsonnig bis halbschattig	6,3
Boden	Feuchte	frisch und mäßig frisch	5,3
	Stickstoff (N)	stickstoffreich	7,3
	Reaktion	schwach sauer	6,3
Vegetation	Mahdverträglichkeit	schnittempfindlich bis mäßig schnittverträglich	4,5
Zeigerwerte	Futterwert	sehr geringwertiges Futter	2,1
	Wechselfeuchteanzeiger		1
	Giftpflanzen		1
	Überschw.anzeiger		1

Erhebungsbogen

B

Projekt	Biotopkartierung Hamburg		Interne Nr.	91651
			DK5 DK5-GK	5424
Handlungsbedarf	Nein		DK5 - Name	Fischbek
Bearbeitung	BUC	Kopie	Biotop-Nr. alt	391
Räumliche Abbildung	Linie	Nein	Kartierung	28.08.2015
Anzahl Abschnitte	5		Fläche / Länge [m²/m]	488,57
			Breite (lineare Abb.) [m]	5

Pflanzenartenliste

Gruppe / Pflanzenart	MS	M	W	Vs	St	PA	Ph	Sz	VS	V	G	cf	§	Rote Liste			
														HH	ND	SH	D
Tracheobionta (Gefäßpflanzen)																	
Acer platanoides (Spitz-Ahorn)	7	w															
Anthriscus sylvestris (Wiesen-Kerbel)	7	w															
Artemisia vulgaris (Gewöhnlicher Beifuß)	7	w															
Betula pendula (Hänge-Birke)	7	w															
Carex hirta (Behaarte Segge)	7	w															
Chaerophyllum temulum (Hecken-Kälberkopf)	7	z															
Chelidonium majus (Schöllkraut)	7	z															
Crataegus monogyna (Eingrifflicher Weißdorn)	7	w															
Dactylis glomerata (Wiesen-Knäuelgras)	7	w															
Dryopteris dilatata (Breitblättriger Wurmfarne)	7	w															
Galeobdolon argentatum (Garten Goldnessel)	7	w															
Galium aparine (Kletten-Labkraut)	7	z															
Geranium robertianum (Stinkender Storchschnabel)	7	w															
Glechoma hederacea (Gundermann)	7	z															
Holcus mollis (Weiches Honiggras)	7	w															
Humulus lupulus (Hopfen)	7	w															
Impatiens parviflora (Kleinblütiges Springkraut)	7	w															
Poa nemoralis (Hain-Rispengras)	7	w															
Poa trivialis (Gewöhnliches Rispengras)	7	w															
Polygonatum multiflorum (Vielblütige Weißwurz)	7	w															
Populus tremula (Zitter-Pappel)	7	w															
Prunus spinosa (Schlehe)	7	z															
Quercus robur (Stiel-Eiche)	7	h															
Rubus fruticosus agg. (Artengruppe Echte Brombeere)	7	w															
Sambucus nigra (Schwarzer Holunder)	7	w															
Sorbus aucuparia (Eberesche)	7	w															
Urtica dioica (Große Brennnessel)	7	z															

Anzahl Rote Liste Arten
Anzahl Arten **27**

MS: Mengensystem; M: Mengenangabe, W: Bewertung der Art (FFH-Monitoring), Vs: Vegetationsschicht, St: Status, PA: Autor Phänologie; Ph: Phänologie, Sz: Soziabilität, VS: Vitalitätssystem; V: Vitalität, G: Geschlecht, cf: unsichere Bestimmung, §: Schutz nach BNatSchG, HH: Rote Liste Hamburg, Nds: Rote Liste Niedersachsen, SH: Rote Liste Schleswig-Holstein, D: Rote Liste Deutschland