

Erhebungsbogen

B

Projekt	Biotopkartierung Hamburg	Interne Nr.	4252
		DK5 DK5-GK	5238 5240
Handlungsbedarf	Nein	DK5 - Name	Sülldorf-Nord
Bearbeitung	ENS Kopie Ja	Biotop-Nr. alt	99 30
Räumliche Abbildung	Linie	Kartierung	05.09.2006
Anzahl Abschnitte	7	Fläche / Länge [m²/m]	2130,568
		Breite (lineare Abb.) [m]	5

Gesetzlicher Schutz	§ 14 (2) 2.2 Knicks	Schutz nur teilweise	Nein
----------------------------	---------------------	-----------------------------	-------------

Gesamtbewertung	7	Besonders wertvoll
– Alter	8	Biotop hohen Alters, 200 bis 500 Jahre
– Belastungsgrad	6	Flächenhaft geringe oder örtlich stärkere oder Vorbelastung mit deutlichem Einfluß
– Ökolog. Funktion	7	Sehr hohe Bedeutung in einem Biotopkomplex, für den lokalen Biotopverbund oder als Puffer
– Seltenheit	7	Seltener Biotoptyp, mit seltenen oder bedrohten Pflges., gesättigtes Artenspektrum, einige RL-Arten

Bestandsbeschreibung

Entlang asphaltierter Feldwege, als Redder ausgebildete Knicks auf hohen bis flachen Wällen, von recht heterogener Struktur, z.T. durchgewachsen, z.T. kürzlich geknickt.
 Entlang der Straße Ellernholt mit tiefen, befestigten und vegetationsfreien Gräben. In der gemischten Baumschicht treten die Stiel-Eichen stärker hervor, mit BHD bis 80 cm. Die unterschiedlich zusammengesetzte Strauchschicht ist ziemlich artenreich (Holunder, Hainbuche, Hasel, Weißdorn usw.).

- 30.01
- 30.02
- 30.03
- 30.04
- 30.05: entlang des Hofes gärtnerisch überprägt
- 30.06
- 30.07: entlang eines Gehölzes

Vorkommen an Biotoptypen

1	TF	Typ	HF	F.Anteil
2	BTYP	Biotoptyp	- gesetzl. Grundl.	
3	Zusatz	Zusatz zum Biotoptypen		
4	LRT	Lebensraumtyp		
1	1		Ja	100 %
2	HWM	Strauch-Baum-Knick (2000)		
3	3	starkes Baumholz, Brusthöhendurchmesser 50 - < 70 cm (3)		

Räumliche Lage

Lagebeschreibung	Entlang Ellernholt, Bullnwisch, Feldweg 62		
Nachbarnutzung/en	Grünland, Feldweg		
Rechtswert (X)	553097	Hochwert (Y)	5938139
Bezirk	Altona	Naturraum	Halstenbeker Geestplatte (694.24)
Stadtteil (OT-Nr.)	Sülldorf (226)	Gemarkung	Sülldorf (202)
Digitaler Grünplan	<input checked="" type="checkbox"/> Hafengesamtgebiet	<input type="checkbox"/> Ramsargebiet	<input type="checkbox"/> EG-Vogelschutzgeb.
Ausgleichsflächen	<input checked="" type="checkbox"/> Biosphärenreservat	<input type="checkbox"/> Nationalpark	<input type="checkbox"/>
NSG / ND / LSG	LSG Sülldorf [HH-2044 / Anteil: 100%]		
FFH-GEBIET			
Wasserschutzgebiet	Boursberg [3 / Anteil: 74%]		

Erhebungsbogen

B

Projekt	Biotopkartierung Hamburg	Interne Nr.	4252
		DK5 DK5-GK	5238 5240
		DK5 - Name	Sülldorf-Nord
Handlungsbedarf	Nein	Biotop-Nr. alt	99 30
Bearbeitung	ENS	Kartierung	05.09.2006
Räumliche Abbildung	Linie	Fläche / Länge [m²/m]	2130,568
Anzahl Abschnitte	7	Breite (lineare Abb.) [m]	5

Räumliche Lage

Karte

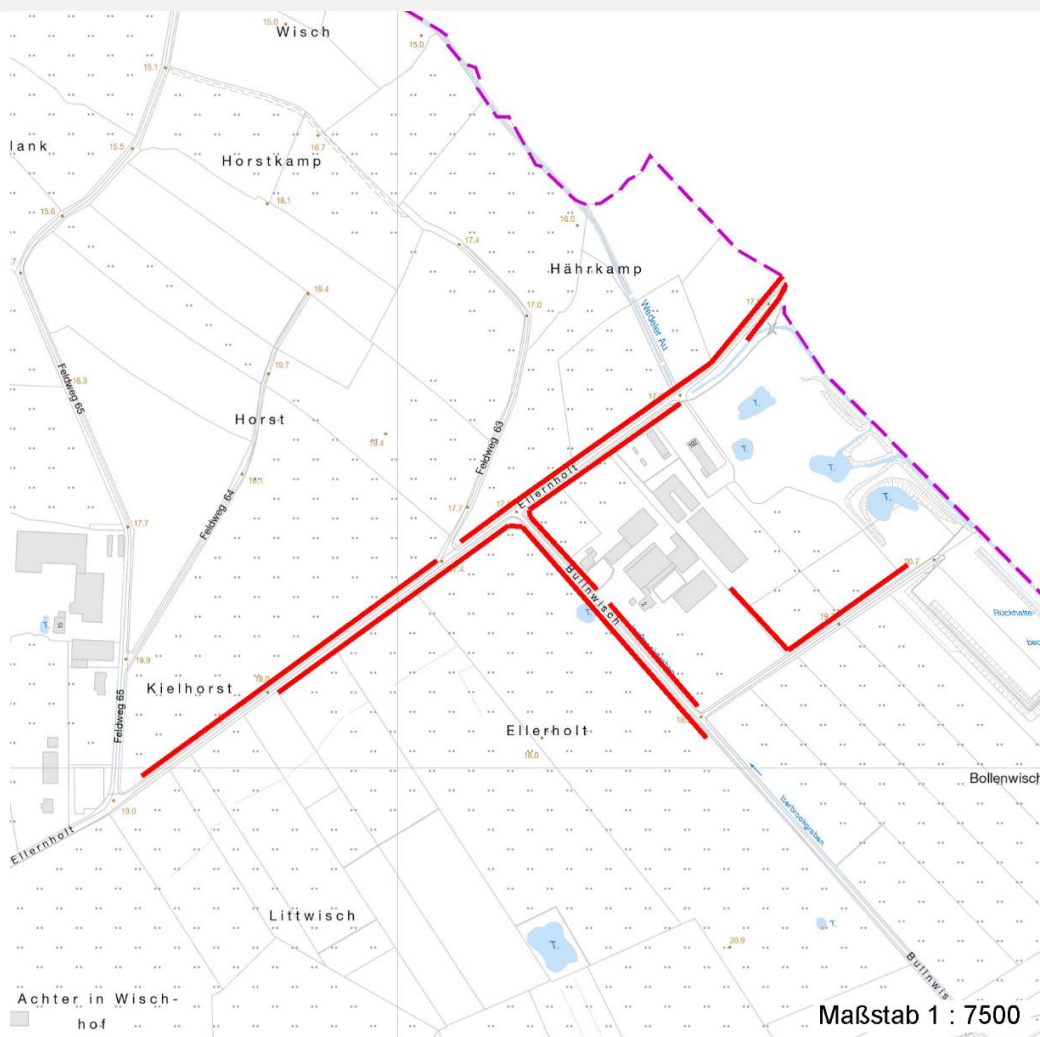

Weitere Erhebungsbögen

Interne Nr.	Interne Nr. Zuordnung	DK5	Biotop-Nr.	Kartierung	Zuordnung	DK5 (GK)	Biotop-Nr. (alt)
4252	4254	5238	99	25.06.1998	K	5240	30
4252	89558	5238	123	15.08.2014	N		
4252	108885	5238	225	02.11.2015	N		
4252	4254	5238	99	25.06.1998	=	5240	30

Zuordnung: N = nachfolgende Kartierung, K = weitere Kartierungen (zeitlich vorher oder nachher)

Foto

Interne Nr.	Index	Dateiname	Aufnahmerichtung
20447	0	5238_99_050906_1.JPG	SW
20448	0	5238_99_050906_2.JPG	NO
20449	0	5238_99_050906_3.JPG	NW

Erhebungsbogen

B

Projekt	Biotopkartierung Hamburg	Interne Nr.	4252
		DK5 DK5-GK	5238 5240
Handlungsbedarf	Nein	DK5 - Name	Sülldorf-Nord
Bearbeitung	ENS	Biotop-Nr. alt	99 30
Räumliche Abbildung	Linie	Kartierung	05.09.2006
Anzahl Abschnitte	7	Fläche / Länge [m²/m]	2130,568
		Breite (lineare Abb.) [m]	5

Weitere Angaben

Merkmal	Wert
Auswertung	
Gefährdung / Einflüsse	Starker Erholungsdruck Straßenbau / -ausbau
Wertgesichtspunkte	Alter, gut entwickelter Biotop Artenreich Bestandteil der historischen Kulturlandschaft Bedeutung für den Biotopverbund
Bedeutung für Tiergruppe	Wertvoller Altbaumbestand Insekten, allgemein Vögel
Maßnahmen	Knickpflege

Foto

Fotodatei	5238_99_050906_1.JPG	Fotodatei	5238_99_050906_2.JPG
Bildbeschreibung	Abschnitt 30.01 und 30.02	Bildbeschreibung	Abschnitt 30.03 und 30.04
Aufnahmerichtung	SW	Aufnahmerichtung	NO



Erhebungsbogen

B

Projekt	Biotopkartierung Hamburg	Interne Nr.	4252
		DK5 DK5-GK	5238 5240
Handlungsbedarf	Nein	DK5 - Name	Sülldorf-Nord
Bearbeitung	ENS	Biotop-Nr. alt	99 30
Räumliche Abbildung	Linie	Kartierung	05.09.2006
Anzahl Abschnitte	7	Fläche / Länge [m²/m]	2130,568
		Breite (lineare Abb.) [m]	5

Foto

Fotodatei 5238_99_050906_3.JPG
Bildbeschreibung Abschnitt 30.05
Aufnahmerichtung NW

Fotodatei
Bildbeschreibung
Aufnahmerichtung



Teilflächenbeschreibung

Teilflächentyp		Teilflächen-Nr.	1
Biotoptyp	Strauch-Baum-Knick (2000)	Biotoptyp	HWM
- Zusatz	starkes Baumholz, Brusthöhendurchmesser 50 - < 70 cm (3)	- gesetzl. Grundl.	
FFH-LRT		FFH-LRT	
Beschreibung		Entw.potential LRT	
		Hauptfläche	Ja
		Flächenanteil	100 %
		FFH-Unters.Fläche	Nein
		Saatgutfläche	Nein

Erhebungsbogen

B

Projekt	Biotopkartierung Hamburg	Interne Nr.	4252
		DK5 DK5-GK	5238 5240
Handlungsbedarf	Nein	DK5 - Name	Sülldorf-Nord
Bearbeitung	ENS	Biotop-Nr. alt	99 30
Räumliche Abbildung	Linie	Kartierung	05.09.2006
Anzahl Abschnitte	7	Fläche / Länge [m²/m]	2130,568
		Breite (lineare Abb.) [m]	5

Weitere Angaben

Merkmal	Wert
Boden	
Feuchte	6 - mäßig feucht und wechselfeucht
Stickstoffgehalt	6 - mäßig stickstoffarm bis stickstoffreich
Standort, Relief	
Neigung - Gelände	N1 - sehr schwach geneigt (2-3,5 %)
Ausrichtung	V - Verschiedene
Belichtung	7 - halbsonnig
Luft	keine Besonderheiten
Zusätze - Btyp	k2 - Doppelknick, Redder
Veg. - Deckg./Ant.	
Gesamt	100 %
1. Baumschicht	70 %
Strauchschicht	70 %
1. Krautschicht	60 %

Zeigerwerte der Pflanzenartenliste (Auswertung)

Standort	Belichtung	halbsonnig bis halbschattig	6,3
Boden	Feuchte	mäßig feucht und wechselfeucht	5,8
	Stickstoff (N)	mäßig stickstoffarm bis stickstoffreich	6,2
Vegetation	Reaktion	schwach sauer	6,4
	Mahdverträglichkeit	schnittempfindlich (nur Herbstschnitt vertragend)	3,1
Zeigerwerte	Futterwert	geringwertiges Futter	3,1
	Wechselfeuchteanzeiger		5
	Giftpflanzen		1
	Überschw.anzeiger		5

Pflanzenartenliste

Gruppe / Pflanzenart	MS	M	W	Vs	St	PA	Ph	Sz	VS	V	G	cf	Rote Liste					
													§	HH	ND	SH	D	
Tracheobionta (Gefäßpflanzen)																		
Acer campestre (Feld-Ahorn)	7	z		B2														
Acer pseudoplatanus (Berg-Ahorn)	7	w		B1														
Agrostis capillaris (Rotes Straußgras)	7	w		K1														
Ajuga reptans (Kriechender Günsel)	7	w		K1														
Alnus glutinosa (Schwarz-Erle)	7	h		B1														
Anthriscus sylvestris (Wiesen-Kerbel)	7	z		K1														
Artemisia vulgaris (Gewöhnlicher Beifuß)	7	z		K1														
Betula pendula (Hänge-Birke)	7	w		B1														
Calamagrostis epigejos (Land-Reitgras)	7	w		K1														
Calystegia sepium (Zaun-Winde)	7	z		K1														
Carpinus betulus (Hainbuche)	7	w		B1														
Cirsium arvense (Acker-Kratzdistel)	7	w		K1														
Cornus spec. (Kornelkirsche)	7	w		S														
Corylus avellana (Haselnuss)	7	z		S														
Crataegus laevigata (Zweigrifflicher Weißdorn)	7	z		S														
Crataegus monogyna (Eingrifflicher Weißdorn)	7	h		S														

Erhebungsbogen

B

Projekt	Biotopkartierung Hamburg		Interne Nr.	4252	
			DK5 DK5-GK	5238	5240
Handlungsbedarf	Nein		DK5 - Name	Sülldorf-Nord	
Bearbeitung	ENS	Kopie	Biotop-Nr. alt	99	30
Räumliche Abbildung	Linie	Ja	Kartierung	05.09.2006	
Anzahl Abschnitte	7		Fläche / Länge [m²/m]	2130,568	
			Breite (lineare Abb.) [m]	5	

Pflanzenartenliste

Gruppe / Pflanzenart	MS	M	W	Vs	St	PA	Ph	Sz	VS	V	G	cf	§	Rote Liste			
														HH	ND	SH	D
Dactylis glomerata (Wiesen-Knäuelgras)	7	z		K1													
Elymus repens (Gewöhnliche Quecke)	7	z		K1													
Festuca rubra (Rot-Schwingel)	7	w		K1													
Frangula alnus (Faulbaum)	7	w		S													
Fraxinus excelsior (Gewöhnliche Esche)	7	z		B1													
Fraxinus excelsior (Gewöhnliche Esche)	7	z		S													
Galeopsis tetrahit (Gewöhnlicher Hohlzahn)	7	w		K1													
Geum urbanum (Echte Nelkenwurz)	7	z		K1													
Heracleum sphondylium (Wiesen-Bärenklau)	7	w		K1													
Hieracium laevigatum (Glattes Habichtskraut)	7	w		K1													
Hippophae rhamnoides (Sanddorn)	7	w		S													
Humulus lupulus (Hopfen)	7	z		S													
Impatiens parviflora (Kleinblütiges Springkraut)	7	z		K1													
Lapsana communis (Rainkohl)	7	w		S													
Lonicera periclymenum (Wald-Geißblatt)	7	z		S													
Persicaria mitis (Milder Knöterich)	7	w		K1										V		V	
Polygonatum multiflorum (Vielblütige Weißwurz)	7	w		K1													
Populus tremula (Zitter-Pappel)	7	z		B2													
Prunus spinosa (Schlehe)	7	z		S													
Quercus robur (Stiel-Eiche)	7	h		B1													
Ranunculus repens (Kriechender Hahnenfuß)	7	w		K1													
Rosa canina (Hunds-Rose)	7	z		S													
Rubus fruticosus agg. (Artengruppe Echte Brombeere)	7	z		S													
Rumex acetosella (Kleiner Sauerampfer)	7	w		K1													
Rumex obtusifolius (Stumpflättriger Ampfer)	7	w		K1													
Salix fragilis (Bruch-Weide)	7	w		B1										D		D	
Salix triandra triandra (Mandel-Weide)	7	w		B1													
Salix x rubens (Fahl-Weide)	7	w		B2													
Sambucus nigra (Schwarzer Holunder)	7	z		S													
Sorbus aucuparia (Eberesche)	7	z		S													
Stachys sylvatica (Wald-Ziest)	7	w		K1													
Symphoricarpos albus (Schneebeere)	7	l		S													
Tanacetum vulgare (Rainfarn)	7	w		K1													
Urtica dioica (Große Brennessel)	7	z		K1													
Viburnum opulus (Gewöhnlicher Schneeball)	7	w		S													
														Anzahl Rote Liste Arten		2	2
														Anzahl Arten		50	

MS: Mengensystem; M: Mengenangabe, W: Bewertung der Art (FFH-Monitoring), Vs: Vegetationsschicht, St: Status, PA: Autor Phänologie; Ph: Phänologie, Sz: Soziabilität, VS: Vitalitätssystem; V: Vitalität, G: Geschlecht, cf: unsichere Bestimmung, §: Schutz nach BNatSchG, HH: Rote Liste Hamburg, Nds: Rote Liste Niedersachsen, SH: Rote Liste Schleswig-Holstein, D: Rote Liste Deutschland