

Erhebungsbogen

B

Projekt	Biotopkartierung Hamburg, Datenbestand aus FoxPro	Interne Nr.	4017	
		DK5 DK5-GK	5236	5238
Handlungsbedarf	Nein	DK5 - Name	Sülldorf	
Bearbeitung	TES	Biotop-Nr. alt	164	16
Räumliche Abbildung	Linie	Kartierung	15.09.1987	
Anzahl Abschnitte	2	Fläche / Länge [m²/m]	365,398	
		Breite (lineare Abb.) [m]		

Gesetzlicher Schutz § 14 (2) 2.2 Knicks **Schutz nur teilweise** **Nein**

Gesamtbewertung 0 keine Angabe

- Alter
- Belastungsgrad
- Ökolog. Funktion
- Seltenheit

Bestandsbeschreibung

Knicks WS zwischen Grünland, auf flachem, ca. 0,5 m hohen Wall.
Mit durchgehend dichtem Gehölzbewuchs aus Eichen und Zitter-Pappel, daneben einige Birken und Ebereschen.
Bei den Sträuchern tritt Zweigriffliger Weißdorn stärker hervor, sowie Faulbaum, Holunder, Schlehe.
Der Wall ist schütter mit Gräsern bewachsen (Honiggras, Straußgras, Knaulgras, Rispengras u.a.) randlich ein dichter Brennesselsaum.

Spezielle Nutzungen: keine

Nutzungsintensität:

Vorkommende Pflanzengesellschaften: KEI

Vorkommen an Biotoptypen

1	TF	Typ	HF	F.Anteil
2	BTYP	Biotoptyp		- gesetzl. Grundl.
3	Zusatz	Zusatz zum Biotoptypen		
4	LRT	Lebensraumtyp		
1	1		Ja	100 %
2	HW	Knick (Wallhecke) (2000)		

Räumliche Lage

Lagebeschreibung	Iserbrook, nördl. Iserbrooker Weg			
Nachbarnutzung/en				
Rechtswert (X)	553873	Hochwert (Y)	5937662	
Bezirk	Altona	Naturraum	Halstenbeker Geestplatte (694.24)	
Stadtteil (OT-Nr.)	Sülldorf (226)	Gemarkung	Sülldorf (202)	
Digitaler Grünplan	<input type="checkbox"/> Hafengesamtgebiet	<input type="checkbox"/> Ramsargebiet	<input type="checkbox"/> EG-Vogelschutzgeb.	<input type="checkbox"/>
Ausgleichsflächen	<input type="checkbox"/> Biosphärenreservat	<input type="checkbox"/> Nationalpark	<input type="checkbox"/>	
NSG / ND / LSG	LSG Sülldorf [HH-2044 / Anteil: 100%]			
FFH-GEBIET				
Wasserschutzgebiet	Boursberg [3 / Anteil: 100%]			

Erhebungsbogen

B

Projekt	Biotopkartierung Hamburg, Datenbestand aus FoxPro	Interne Nr.	4017	
		DK5 DK5-GK	5236	5238
		DK5 - Name	Sülldorf	
Handlungsbedarf	Nein	Biotop-Nr. alt	164	16
Bearbeitung	TES	Kartierung	15.09.1987	
Räumliche Abbildung	Linie	Fläche / Länge [m²/m]	365,398	
Anzahl Abschnitte	2	Breite (lineare Abb.) [m]		

Räumliche Lage

Karte

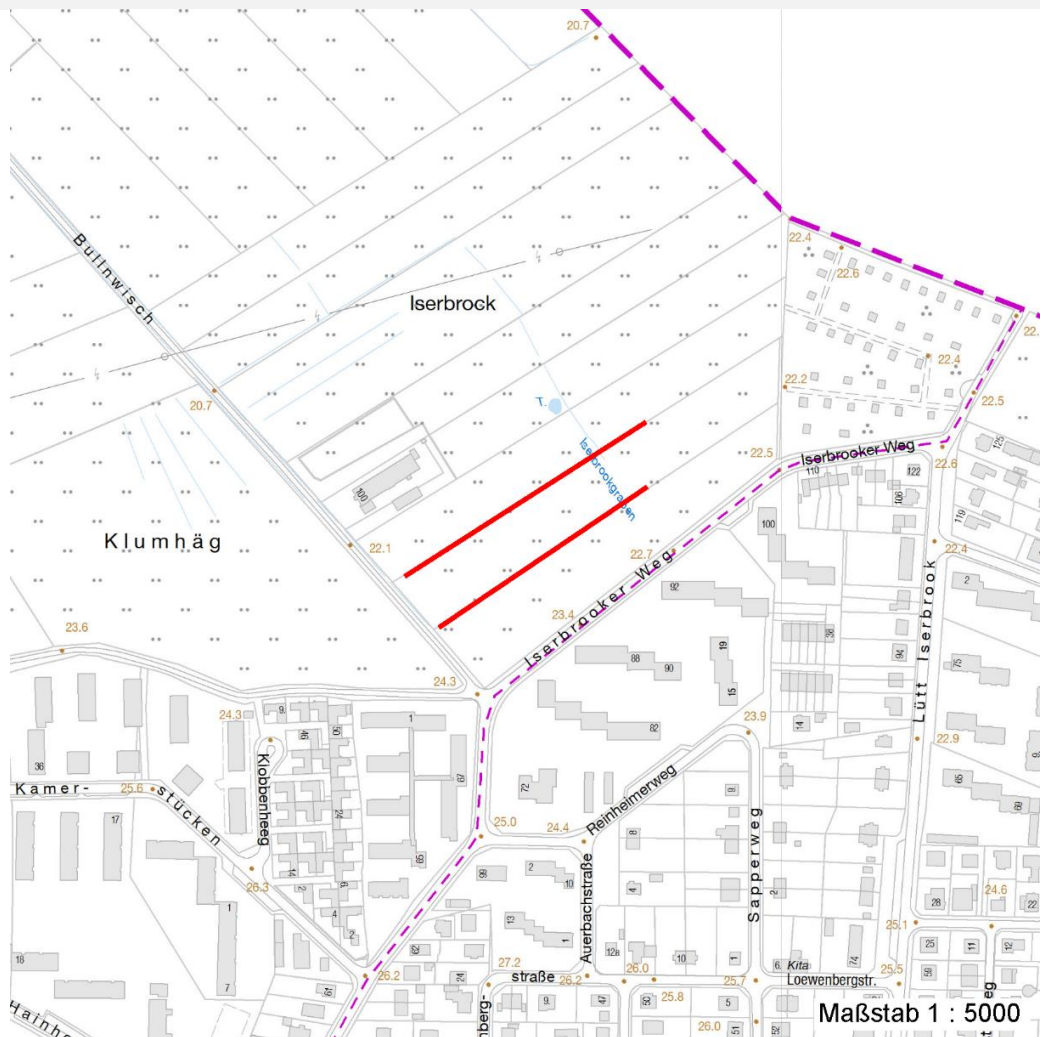

Weitere Erhebungsbögen

Interne Nr.	Interne Nr. Zuordnung	DK5	Biotop-Nr.	Kartierung	Zuordnung	DK5 (GK)	Biotop-Nr. (alt)
-------------	-----------------------	-----	------------	------------	-----------	----------	------------------

4017	3998	5236	173	30.08.2002	N	5238	39
------	------	------	-----	------------	---	------	----

Zuordnung: N = nachfolgende Kartierung, K = weitere Kartierungen (zeitlich vorher oder nachher)

Weitere Angaben

Merkmal	Wert
Auswertung	
Gefährdung / Einflüsse	Eutrophierung Starkdüngung auf Feldgrasflur
Wertgesichtspunkte	Landschaftstypische Ausprägung schmale Flurstücke mit dichtem Knicknetz
Maßnahmen	Knickpflege

Erhebungsbogen

B

Projekt	Biotopkartierung Hamburg, Datenbestand aus FoxPro	Interne Nr.	4017	
		DK5 DK5-GK	5236	5238
		DK5 - Name	Sülldorf	
Handlungsbedarf	Nein	Biotop-Nr. alt	164	16
Bearbeitung	TES	Kartierung	15.09.1987	
Räumliche Abbildung	Linie	Fläche / Länge [m²/m]	365,398	
Anzahl Abschnitte	2	Breite (lineare Abb.) [m]		

Teilflächenbeschreibung

Teilflächentyp		Teilflächen-Nr.	1
Biototyp	Knick (Wallhecke) (2000)	Biototyp	HW
- Zusatz		- gesetzl. Grundl.	
FFH-LRT		FFH-LRT	
Beschreibung		Entw.potential LRT	
		Hauptfläche	Ja
		Flächenanteil	100 %
		FFH-Unters.Fläche	Nein
		Saatgutfläche	Nein

Zeigerwerte der Pflanzenartenliste (Auswertung)

Standort	Belichtung	halbsonnig	6,7
Boden	Feuchte	mäßig feucht und wechselfeucht	5,8
	Stickstoff (N)	stickstoffreich	6,5
	Reaktion	schwach sauer	5,9
Vegetation	Mahdverträglichkeit	mäßig schnittverträglich (erster Schnitt nicht vor 1. Juli)	5,3
Zeigerwerte	Futterwert	mäßige Futterqualität	4,2
	Wechselfeuchteanzeiger		4
	Giftpflanzen		0
	Überschw.anzeiger		0

Pflanzenartenliste

Gruppe / Pflanzenart	MS	M	W	Vs	St	PA	Ph	Sz	VS	V	G	cf	§	Rote Liste			
														HH	ND	SH	D
Tracheobionta (Gefäßpflanzen)																	
Agrostis capillaris (Rotes Straußgras)	7	X		K1													
Agrostis gigantea (Riesen-Straußgras)	7	X		K1													
Betula pendula (Hänge-Birke)	7	X		B1													
Calystegia sepium agg. (Artengruppe Zaun-Winde)	7	X		K1													
Crataegus laevigata (Zweigriffliher Weißdorn)	7	X		S													
Dactylis glomerata (Wiesen-Knäuelgras)	7	X		K1													
Elymus repens (Gewöhnliche Quecke)	7	X		K1													
Epilobium angustifolium (Schmalblättriges Weidenröschen)	7	X		K1													
Frangula alnus (Faulbaum)	7	X		S													
Galeopsis tetrahit (Gewöhnlicher Hohlzahn)	7	X		K1													
Galium album (Weißes Labkraut)	7	X		K1													
Glechoma hederacea (Gundermann)	7	X		K1													
Holcus lanatus (Wolliges Honiggras)	7	X		K1													
Lysimachia vulgaris (Gewöhnlicher Gilbweiderich)	7	X		K1													
Poa pratensis (Wiesen-Rispengras)	7	X		K1													
Populus tremula (Zitter-Pappel)	7	X		B1													
Prunus spinosa spinosa (Schlehe)	7	X		S													
Quercus robur (Stiel-Eiche)	7	X		B1													

Erhebungsbogen

B

Projekt	Biotopkartierung Hamburg, Datenbestand aus FoxPro	Interne Nr.	4017	
		DK5 DK5-GK	5236	5238
Handlungsbedarf	Nein	DK5 - Name	Sülldorf	
Bearbeitung	TES	Biotop-Nr. alt	164	16
Räumliche Abbildung	Linie	Kartierung	15.09.1987	
Anzahl Abschnitte	2	Fläche / Länge [m²/m]	365,398	
		Breite (lineare Abb.) [m]		

Pflanzenartenliste

Gruppe / Pflanzenart	MS	M	W	Vs	St	PA	Ph	Sz	VS	V	G	cf	§	Rote Liste			
														HH	ND	SH	D
Rubus fruticosus agg. (Artengruppe Echte Brombeere)	7	X		S													
Salix aurita (Ohr-Weide)	7	X		S													
Salix caprea (Sal-Weide)	7	X		S													
Sambucus nigra (Schwarzer Holunder)	7	X		S													
Sambucus racemosa (Trauben-Holunder)	7	X		S													
Sorbus aucuparia (Eberesche)	7	X		B1													
Stellaria media (Vogelmiere)	7	X		K1													
Urtica dioica (Große Brennessel)	7	X		K1													
Viburnum opulus (Gewöhnlicher Schneeball)	7	X		S													
Vicia cracca (Vogel-Wicke)	7	X		K1													
Anzahl Rote Liste Arten																	
Anzahl Arten														28			

MS: Mengensystem; M: Mengenangabe, W: Bewertung der Art (FFH-Monitoring), Vs: Vegetationsschicht, St: Status, PA: Autor Phänologie; Ph: Phänologie, Sz: Soziabilität, VS: Vitalitätssystem; V: Vitalität, G: Geschlecht, cf: unsichere Bestimmung, §: Schutz nach BNatSchG, HH: Rote Liste Hamburg, Nds: Rote Liste Niedersachsen, SH: Rote Liste Schleswig-Holstein, D: Rote Liste Deutschland