

Erhebungsbogen

B

| | | | | |
|----------------------------|--------------------------|--------------|-------------------------|----------------------------------|
| Projekt | Biotopkartierung Hamburg | | Interne Nr. | 3986 |
| | | | DK5 DK5-GK | 5236 5238 |
| | | | DK5 - Name | Sülldorf |
| Handlungsbedarf | Nein | | Biotop-Nr. alt | 13 34 |
| Bearbeitung | SCÖ | Kopie | Nein | Kartierung |
| Räumliche Abbildung | Fläche | | | 13.09.2002 |
| Anzahl Abschnitte | 1 | | | Fläche / Länge [m²/m] |
| | | | | 1343,3916 |
| | | | | Breite (lineare Abb.) [m] |

| | | | |
|----------------------------|--|-----------------------------|-------------|
| Gesetzlicher Schutz | _ kein gesetzl. Schutz kein gesetzlich geschütztes Biotop | Schutz nur teilweise | Nein |
|----------------------------|--|-----------------------------|-------------|

| | | |
|---------------------------|---|--|
| Gesamtbewertung | 5 | Noch wertvoll, gut entwicklungsfähig |
| - Alter | 4 | Biotop mittleren Alters, 10 bis 20 Jahre |
| - Belastungsgrad | 6 | Flächenhaft geringe oder örtlich stärkere oder Vorbelastung mit deutlichem Einfluß |
| - Ökolog. Funktion | 5 | Bedeutung in einem Biotopkomplex, für den lokalen Biotopverbund oder als Puffer |
| - Seltenheit | 4 | Verbr. Biotoptyp ohne biotoptypische Artenvielfalt, Ubiquisten |

Bestandsbeschreibung

Krautige Ruderalflur AK an süd-ost exponiertem, steil abfallendem Hang. Die Baum- und die Strauchschicht fehlen an dieser Stelle, um Blickbeziehungen vom oberen Rand in die Kiesgrube zu ermöglichen.

Im oberen Bereich Krautflur, in der Rainfarn und Knäulgras dominieren, dazu Arten trockenerer Standorte. Im mittleren Bereich wurde ein dichtes Sanddorngebüsch gepflanzt, dazwischen Brennnessel.

Im Hangfußbereich (bis 10 m zur Hangunterkante) Anstieg der Bodenfeuchte. Schilf und Zottiges Weidenröschen sind Bestandsbildner.

An beiden Seiten dichtes Silberweidengebüsch. An der Hangunterkante ist der Boden feucht bis naß. Management durch seltene Mahd.

Eingestreut finden sich insbesondere randlich einzelne Sträucher (Rosen, Weißdorn, Kornelkirsche) bzw. wieder ausschlagende Bäume (Rot- und Stieleiche).

Wertstufe:6

Spezielle Nutzungen: Hangbefestigung

Nutzungsintensität: gepflegt

Vorkommende Pflanzengesellschaften: KEI

Vorkommen an Biotoptypen

| 1 | TF | Typ | HF | F.Anteil |
|---|--------|---|----|--------------------|
| 2 | BTYP | Biotoptyp | | - gesetzl. Grundl. |
| 3 | Zusatz | Zusatz zum Biotoptypen | | |
| 4 | LRT | Lebensraumtyp | | |
| 1 | 1 | | Ja | 80 % |
| 2 | AKM | Halbruderale Gras- und Staudenflur mittlerer Standorte (2000) | | |
| 1 | 2 | | | 20 % |
| 2 | AKF | Halbruderale Gras- und Staudenflur feuchter Standorte (2000) | | |

Räumliche Lage

| | | | |
|---------------------------|--|--|--|
| Lagebeschreibung | Osten der Rissener Kiesgrube | | |
| | Wald | | |
| Nachbarnutzung/en | Brache | | |
| Rechtswert (X) | 552139 | Hochwert (Y) | 5936869 |
| Bezirk | Altona | Naturraum | Blankeneser Höhenzug (696.00) |
| Stadtteil (OT-Nr.) | Sülldorf (226) | Gemarkung | Sülldorf (202) |
| Digitaler Grünplan | <input checked="" type="checkbox"/> Hafengesamtgebiet | <input type="checkbox"/> Ramsargebiet | <input type="checkbox"/> EG-Vogelschutzgeb. |
| Ausgleichsflächen | <input type="checkbox"/> Biosphärenreservat | <input type="checkbox"/> Nationalpark | <input type="checkbox"/> |
| NSG / ND / LSG | LSG Sülldorf [HH-2044 / Anteil: 100%] | | |
| FFH-GEBIET | | | |

Erhebungsbogen

B

| | | | | |
|----------------------------|--------------------------|---|-------------|------|
| Projekt | Biotopkartierung Hamburg | Interne Nr. | 3986 | |
| | | DK5 DK5-GK | 5236 | 5238 |
| | | DK5 - Name | Sülldorf | |
| Handlungsbedarf | Nein | Biotop-Nr. alt | 13 | 34 |
| Bearbeitung | SCÖ | Kartierung | 13.09.2002 | |
| Räumliche Abbildung | Fläche | Fläche / Länge [m²/m] | 1343,3916 | |
| Anzahl Abschnitte | 1 | Breite (lineare Abb.) [m] | | |

Räumliche Lage

**Wasserschutzgebiet
Karte**

Bausberg [3 / Anteil: 100%]

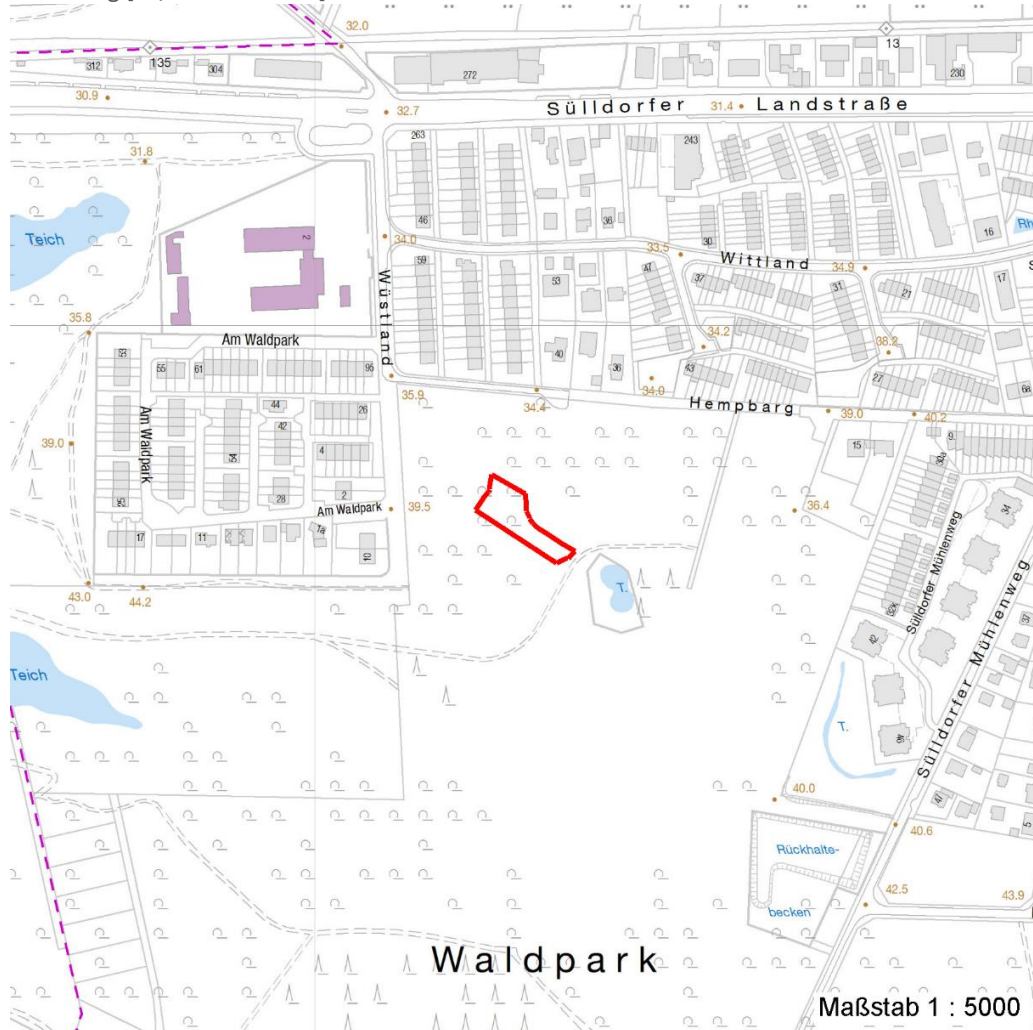

Weitere Erhebungsbögen

| Interne Nr. | Interne Nr. Zuordnung | DK5 | Biotop-Nr. | Kartierung | Zuordnung | DK5 (GK) | Biotop-Nr. (alt) |
|-------------|-----------------------|------|------------|------------|-----------|----------|------------------|
| 3986 | 3985 | 5236 | 13 | 15.09.1987 | K | 5238 | 34 |
| 3986 | 3931 | 5236 | 13 | 28.06.2010 | K | 5238 | 34 |
| 3986 | 3931 | 5236 | 13 | 28.06.2010 | N | 5238 | 34 |

Zuordnung: N = nachfolgende Kartierung, K = weitere Kartierungen (zeitlich vorher oder nachher)

Foto

| Interne Nr. | Index | Dateiname | Aufnahmerichtung |
|-------------|-------|----------------------|------------------|
| 13368 | 0 | 5236_13_130902_1.JPG | |

Erhebungsbogen

B

| | | | | |
|----------------------------|--------------------------|---|-------------|------|
| Projekt | Biotopkartierung Hamburg | Interne Nr. | 3986 | |
| | | DK5 DK5-GK | 5236 | 5238 |
| Handlungsbedarf | Nein | DK5 - Name | Sülldorf | |
| Bearbeitung | SCÖ | Biotop-Nr. alt | 13 | 34 |
| Räumliche Abbildung | Fläche | Kartierung | 13.09.2002 | |
| Anzahl Abschnitte | 1 | Fläche / Länge [m²/m] | 1343,3916 | |
| | | Breite (lineare Abb.) [m] | | |

Weitere Angaben

| Merkmal | Wert |
|----------------------------------|---|
| Auswertung | |
| Gefährdung / Einflüsse | Trampelpfad, Rodelbahn im Winter Tritt |
| Wertgesichtspunkte | Sukzession |
| zoologisch bedeutsame Strukturen | Blütenreiche Fluren |
| Bedeutung für Tiergruppe | Insekten |
| Maßnahmen | Beseitigung d. Trampelpfades Gehölzaufwuchs gelegentlich entfernen obere Hangkante durch Mahd und Abräumen ausmagern (dort bereits jetzt Arten trockener Standorte) |

Foto

| | | | |
|-------------------------|----------------------|-------------------------|--|
| Fotodatei | 5236_13_130902_1.JPG | Fotodatei | |
| Bildbeschreibung | | Bildbeschreibung | |
| Aufnahmerichtung | | Aufnahmerichtung | |



Teilflächenbeschreibung

| | | | |
|-----------------------|---|---------------------------|------|
| Teilflächentyp | | Teilflächen-Nr. | 1 |
| Biotoptyp | Halbruderale Gras- und Staudenflur mittlerer Standorte (2000) | Biotoptyp | AKM |
| - Zusatz | | - gesetzl. Grundl. | |
| FFH-LRT | | FFH-LRT | |
| Beschreibung | Standort: Substrat: Sand/Erde (natürlich) Kiesgrube | Entw.potential LRT | |
| | | Hauptfläche | Ja |
| | | Flächenanteil | 80 % |
| | | FFH-Unters.Fläche | Nein |
| | | Saatgutfläche | Nein |

Erhebungsbogen

B

| | | | | |
|----------------------------|--------------------------|---|-------------|------|
| Projekt | Biotopkartierung Hamburg | Interne Nr. | 3986 | |
| | | DK5 DK5-GK | 5236 | 5238 |
| Handlungsbedarf | Nein | DK5 - Name | Sülldorf | |
| Bearbeitung | SCÖ | Biotop-Nr. alt | 13 | 34 |
| Räumliche Abbildung | Fläche | Kartierung | 13.09.2002 | |
| Anzahl Abschnitte | 1 | Fläche / Länge [m²/m] | 1343,3916 | |
| | | Breite (lineare Abb.) [m] | | |

Weitere Angaben

| Merkmal | Wert |
|---------------------------|---------------------------------|
| Boden | |
| Feuchte | 5 - frisch und mäßig frisch |
| Stickstoffgehalt | 5 - mäßig stickstoffarm |
| Standort, Relief | |
| Relief | Hang |
| Neigung - Gelände | N4 - stark geneigt (18-27 %) |
| Ausrichtung | SE - Südost |
| Belichtung | 6 - halbsonnig bis halbschattig |
| Veg. - Deckg./Ant. | |
| Gesamt | 100 % |
| Strauchschicht | 10 % |
| 1. Krautschicht | 90 % |
| Veg. - Höhe | |
| Gesamt, durchschn. | 1.50 m |

Zeigerwerte der Pflanzenartenliste (Auswertung)

| | | | |
|--------------------|-------------------------------|--|-----|
| Standort | Belichtung | halbsonnig | 7,2 |
| Boden | Feuchte | mäßig feucht und wechselfeucht | 5,6 |
| | Stickstoff (N) | mäßig stickstoffarm bis stickstoffreich | 6,3 |
| | Reaktion | neutral | 6,7 |
| Vegetation | Mahdverträglichkeit | mäßig bis gut schnittverträglich (erster Schnitt nicht vor Mitte Juni) | 5,6 |
| Zeigerwerte | Futterwert | mäßige Futterqualität | 4,1 |
| | Wechselfeuchteanzeiger | | 7 |
| | Giftpflanzen | | 1 |
| | Überschw.anzeiger | | 2 |

Pflanzenartenliste

| Gruppe / Pflanzenart | MS | M | W | Vs | St | PA | Ph | Sz | VS | V | G | cf | Rote Liste | | | | | |
|---|----|---|---|----|----|----|----|----|----|---|---|----|------------|----|----|----|---|--|
| | | | | | | | | | | | | | § | HH | ND | SH | D | |
| Tracheobionta (Gefäßpflanzen) | | | | | | | | | | | | | | | | | | |
| Agrostis capillaris (Rotes Straußgras) | 7 | z | | K1 | | | | | | | | | | | | | | |
| Anthoxanthum odoratum (Gewöhnliches Ruchgras) | 7 | w | | K1 | | | | | | | | | | | | | | |
| Anthriscus sylvestris (Wiesen-Kerbel) | 7 | w | | K1 | | | | | | | | | | | | | | |
| Artemisia vulgaris (Gewöhnlicher Beifuß) | 7 | z | | K1 | | | | | | | | | | | | | | |
| Calamagrostis epigejos (Land-Reitgras) | 7 | w | | K1 | | | | | | | | | | | | | | |
| Calystegia sepium (Zaun-Winde) | 7 | w | | K1 | | | | | | | | | | | | | | |
| Cirsium arvense (Acker-Kratzdistel) | 7 | z | | K1 | | | | | | | | | | | | | | |
| Cirsium vulgare (Gewöhnliche Kratzdistel) | 7 | w | | K1 | | | | | | | | | | | | | | |
| Cornus mas (Kornelkirsche) | 7 | w | | S | | | | | | | | | | | | | 3 | |
| Corylus avellana (Haselnuss) | 7 | w | | S | | | | | | | | | | | | | | |
| Crataegus monogyna (Eingrifflicher Weißdorn) | 7 | w | | S | | | | | | | | | | | | | | |
| Dactylis glomerata (Wiesen-Knäuelgras) | 7 | h | | K1 | | | | | | | | | | | | | | |
| Elymus repens (Gewöhnliche Quecke) | 7 | z | | K1 | | | | | | | | | | | | | | |
| Epilobium hirsutum (Zottiges Weidenröschen) | 7 | w | | K1 | | | | | | | | | | | | | | |
| Festuca arundinacea (Rohr-Schwengel) | 7 | z | | K1 | | | | | | | | | | | | | | |

Erhebungsbogen

B

| | | | | |
|----------------------------|--------------------------|---|-------------|------|
| Projekt | Biotopkartierung Hamburg | Interne Nr. | 3986 | |
| | | DK5 DK5-GK | 5236 | 5238 |
| Handlungsbedarf | Nein | DK5 - Name | Sülldorf | |
| Bearbeitung | SCÖ | Biotop-Nr. alt | 13 | 34 |
| Räumliche Abbildung | Fläche | Kartierung | 13.09.2002 | |
| Anzahl Abschnitte | 1 | Fläche / Länge [m²/m] | 1343,3916 | |
| | | Breite (lineare Abb.) [m] | | |

Pflanzenartenliste

| Gruppe / Pflanzenart | MS | M | W | Vs | St | PA | Ph | Sz | VS | V | G | cf | § | Rote Liste | | | | |
|---|----|---|---|----|----|----|----|----|----|---|---|----|---|------------|----|----|---|--|
| | | | | | | | | | | | | | | HH | ND | SH | D | |
| Galeopsis tetrahit (Gewöhnlicher Hohlzahn) | 7 | w | | K1 | | | | | | | | | | | | | | |
| Glechoma hederacea (Gundermann) | 7 | w | | K1 | | | | | | | | | | | | | | |
| Heracleum sphondylium (Wiesen-Bärenklau) | 7 | z | | K1 | | | | | | | | | | | | | | |
| Hieracium lachenalii (Gewöhnliches Habichtskraut) | 7 | w | | K1 | | | | | | | | | | | | | | |
| Hieracium laevigatum (Glattes Habichtskraut) | 7 | w | | K1 | | | | | | | | | | | | | | |
| Hippophae rhamnoides (Sanddorn) | 7 | z | | S | | | | | | | | | | | | | | |
| Holcus lanatus (Wolliges Honiggras) | 7 | z | | K1 | | | | | | | | | | | | | | |
| Hypericum perforatum (Echtes Johanniskraut) | 7 | w | | K1 | | | | | | | | | | | | | | |
| Phleum pratense (Wiesen-Lieschgras) | 7 | w | | K1 | | | | | | | | | | | | | | |
| Phragmites australis (Schilf) | 7 | z | | K1 | | | | | | | | | | | | | | |
| Plantago lanceolata (Spitz-Wegerich) | 7 | z | | K1 | | | | | | | | | | | | | | |
| Poa trivialis (Gewöhnliches Rispengras) | 7 | w | | K1 | | | | | | | | | | | | | | |
| Potentilla anserina (Gänse-Fingerkraut) | 7 | w | | K1 | | | | | | | | | | | | | | |
| Quercus robur (Stiel-Eiche) | 7 | w | | S | | | | | | | | | | | | | | |
| Quercus rubra (Rot-Eiche) | 7 | w | | S | | | | | | | | | | | | | | |
| Ranunculus repens (Kriechender Hahnenfuß) | 7 | w | | K1 | | | | | | | | | | | | | | |
| Rosa canina (Hunds-Rose) | 7 | z | | S | | | | | | | | | | | | | | |
| Rubus fruticosus agg. (Artengruppe Echte Brombeere) | 7 | z | | S | | | | | | | | | | | | | | |
| Rumex obtusifolius (Stumpfbblätteriger Ampfer) | 7 | z | | K1 | | | | | | | | | | | | | | |
| Salix viminalis (Korb-Weide) | 7 | w | | S | | | | | | | | | | | | | | |
| Scrophularia nodosa (Knotige Braunwurz) | 7 | w | | K1 | | | | | | | | | | | | | | |
| Solidago canadensis (Kanadische Goldrute) | 7 | w | | K1 | | | | | | | | | | | | | | |
| Sonchus arvensis arvensis (Acker-Gänsedistel) | 7 | w | | K1 | | | | | | | | | | | | | | |
| Tanacetum vulgare (Rainfarn) | 7 | z | | K1 | | | | | | | | | | | | | | |
| Trifolium repens (Weiß-Klee) | 7 | w | | K1 | | | | | | | | | | | | | | |
| Urtica dioica (Große Brennnessel) | 7 | z | | K1 | | | | | | | | | | | | | | |
| Vicia cracca (Vogel-Wicke) | 7 | w | | K1 | | | | | | | | | | | | | | |
| Anzahl Rote Liste Arten | | | | | | | | | | | | | | 1 | | | | |
| Anzahl Arten | | | | | | | | | | | | | | 42 | | | | |

MS: Mengensystem; M: Mengenangabe, W: Bewertung der Art (FFH-Monitoring), Vs: Vegetationsschicht, St: Status, PA: Autor Phänologie; Ph: Phänologie, Sz: Soziabilität, VS: Vitalitätssystem; V: Vitalität, G: Geschlecht, cf: unsichere Bestimmung, §: Schutz nach BNatSchG, HH: Rote Liste Hamburg, Nds: Rote Liste Niedersachsen, SH: Rote Liste Schleswig-Holstein, D: Rote Liste Deutschland

Teilflächenbeschreibung

| | | | |
|-----------------------|--|---------------------------|------|
| Teilflächentyp | | Teilflächen-Nr. | 2 |
| Biotoptyp | Halbruderale Gras- und Staudenflur feuchter Standorte (2000) | Biotoptyp | AKF |
| - Zusatz | | - gesetzl. Grundl. | |
| FFH-LRT | | FFH-LRT | |
| Beschreibung | | Entw.potential LRT | |
| | | Hauptfläche | |
| | | Flächenanteil | 20 % |
| | | FFH-Unters.Fläche | Nein |
| | | Saatgutfläche | Nein |

Erhebungsbogen

B

| | | | | | | |
|----------------------------|--------------------------|--------------|------|---|-------------|------|
| Projekt | Biotopkartierung Hamburg | | | Interne Nr. | 3986 | |
| | | | | DK5 DK5-GK | 5236 | 5238 |
| | | | | DK5 - Name | Sülldorf | |
| Handlungsbedarf | Nein | | | Biotop-Nr. alt | 13 | 34 |
| Bearbeitung | SCÖ | Kopie | Nein | Kartierung | 13.09.2002 | |
| Räumliche Abbildung | Fläche | | | Fläche / Länge [m²/m] | 1343,3916 | |
| Anzahl Abschnitte | 1 | | | Breite (lineare Abb.) [m] | | |