

Erhebungsbogen

B

| | | | | | |
|----------------------------|--------------------------|--------------|---|---------------|------|
| Projekt | Biotopkartierung Hamburg | | Interne Nr. | 2524 | |
| | | | DK5 DK5-GK | 5226 | 5228 |
| Handlungsbedarf | Nein | | DK5 - Name | Nincoper Moor | |
| Bearbeitung | BRA | Kopie | Biotop-Nr. alt | 76 | 92 |
| Räumliche Abbildung | Fläche | | Kartierung | 24.08.1999 | |
| Anzahl Abschnitte | 1 | | Fläche / Länge [m²/m] | 7437,6806 | |
| | | | Breite (lineare Abb.) [m] | | |

| | | | |
|----------------------------|---|-----------------------------|-----------|
| Gesetzlicher Schutz | § 30 (2) 2.5 Binsen- und seggenreiche Nasswiesen | Schutz nur teilweise | Ja |
|----------------------------|---|-----------------------------|-----------|

| | | |
|---------------------------|---|--|
| Gesamtbewertung | 6 | Wertvoll |
| – Alter | 6 | Biotop mittleren Alters, 50 bis 100 Jahre |
| – Belastungsgrad | 6 | Flächenhaft geringe oder örtlich stärkere oder Vorbelastung mit deutlichem Einfluß |
| – Ökolog. Funktion | 6 | Hohe Bedeutung in einem Biotopkomplex, für den lokalen Biotopverbund oder als Puffer |
| – Seltenheit | 6 | Seltener Biotoptyp, ohne seltene oder bedrohte Pflges., ungesättigtes Artenspektrum, reliktsische RL-Arten |

Bestandsbeschreibung

Zeitweilig beweidete, feuchte, teils seggenreiche Grünlandbrache mit hohen Anteilen von Rasenschmiele, Flatter- und Knäulbinse Inseln aus Schlanksegge und Beständen der zweizeiligen Segge. Daneben wird der Aufwuchs von Landröhrriichten aus Wasserschwaden und Rohrglanzgras und Flutrasen aus Kriechendem Hahnenfuß geprägt. Die Randgräben sind schmale, von Seggen und Wasserschwaden dominierte Gruppen mit nur geringen Anteilen offener Wasserflächen.

Vorkommen an Biotoptypen

| 1 | TF | Typ | HF | F.Anteil |
|---|--------|---|----|--------------------|
| 2 | BTYP | Biotoptyp | | - gesetzl. Grundl. |
| 3 | Zusatz | Zusatz zum Biotoptypen | | |
| 4 | LRT | Lebensraumtyp | | |
| 1 | 1 | | Ja | 100 % |
| 2 | GFR | Seggen- und binsenarme Feucht- oder Nasswiese nährstoffreicher Standorte (2000) | | |
| 3 | b | Brache, keine Nutzung (b) | | |
| 1 | 2 | | | 0 % |
| 2 | XXX | Zuordnung eines Biotoptyps fehlt! (2000) | | |

Räumliche Lage

| | | | | |
|---------------------------|---|---------------------------|--------------------------|----------------------------------|
| Lagebeschreibung | Hinterdeichwiesen | | | |
| Nachbarnutzung/en | Grünland, Moorwettern | | | |
| Rechtswert (X) | 553566 | Hochwert (Y) | 5927421 | |
| Bezirk | Harburg | | Naturraum | Altländer Randmoorsenke (671.22) |
| Stadtteil (OT-Nr.) | Neugraben-Fischbek (715) | | Gemarkung | Fischbek (705) |
| Digitaler Grünplan | <input type="checkbox"/> | Hafengesamtgebiet | <input type="checkbox"/> | Ramsargebiet |
| | | | <input type="checkbox"/> | EG-Vogelschutzgeb. |
| | | | <input type="checkbox"/> | x |
| Ausgleichsflächen | <input type="checkbox"/> | Biosphärenreservat | <input type="checkbox"/> | Nationalpark |
| NSG / ND / LSG | NSG Moorgürtel [HH-703 / Anteil: 100%] | | | |
| FFH-GEBIET | | | | |
| Wasserschutzgebiet | Süderelbmarsch/Harburger Berge [3 / Anteil: 100%] | | | |

Erhebungsbogen

B

| | | | |
|----------------------------|--------------------------|---|---------------|
| Projekt | Biotopkartierung Hamburg | Interne Nr. | 2524 |
| | | DK5 DK5-GK | 5226 5228 |
| Handlungsbedarf | Nein | DK5 - Name | Nincoper Moor |
| Bearbeitung | BRA | Biotop-Nr. alt | 76 92 |
| Räumliche Abbildung | Fläche | Kartierung | 24.08.1999 |
| Anzahl Abschnitte | 1 | Fläche / Länge [m²/m] | 7437,6806 |
| | | Breite (lineare Abb.) [m] | |

Räumliche Lage

Karte

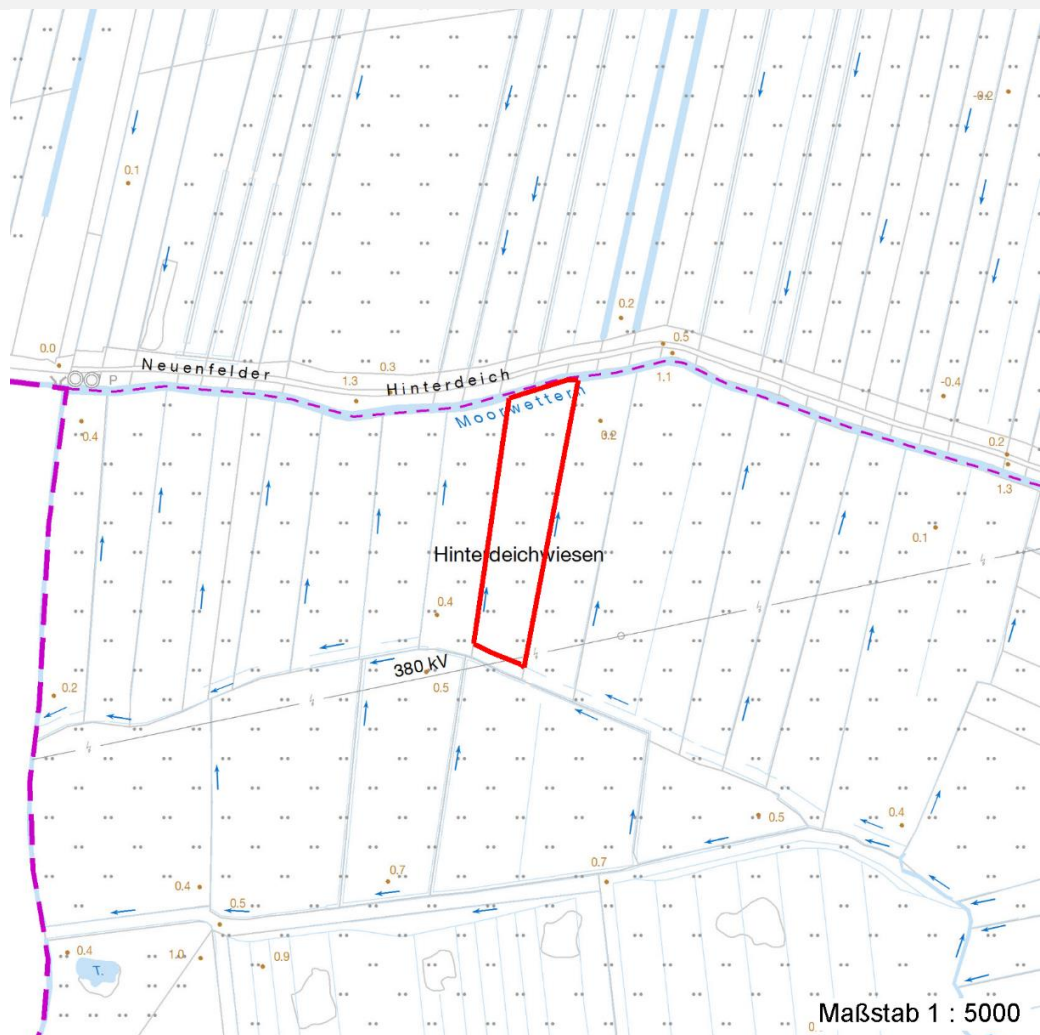

Weitere Erhebungsbögen

| Interne Nr. | Interne Nr. Zuordnung | DK5 | Biotop-Nr. | Kartierung | Zuordnung | DK5 (GK) | Biotop-Nr. (alt) |
|-------------|-----------------------|------|------------|------------|-----------|----------|------------------|
| 2524 | 2523 | 5226 | 76 | 30.09.2007 | K | 5228 | 92 |

Zuordnung: N = nachfolgende Kartierung, K = weitere Kartierungen (zeitlich vorher oder nachher)

Weitere Angaben

| Merkmal | Wert |
|------------------------|---|
| Auswertung | |
| Gefährdung / Einflüsse | Intensive Nutzung in der Vergangenheit,, Düngung |
| Wertgesichtspunkte | Vorkommen gefährdeter Arten, relativ artenreich. |
| Maßnahmen | Nutzung extensivieren, nicht mehr düngen, Flächen in 2schürige, ungedüngte Wiesen überführen. |

Erhebungsbogen

B

| | | | |
|----------------------------|--------------------------|---|---------------|
| Projekt | Biotopkartierung Hamburg | Interne Nr. | 2524 |
| | | DK5 DK5-GK | 5226 5228 |
| Handlungsbedarf | Nein | DK5 - Name | Nincoper Moor |
| Bearbeitung | BRA | Biotop-Nr. alt | 76 92 |
| Räumliche Abbildung | Fläche | Kartierung | 24.08.1999 |
| Anzahl Abschnitte | 1 | Fläche / Länge [m²/m] | 7437,6806 |
| | | Breite (lineare Abb.) [m] | |

Teilflächenbeschreibung

| | | | |
|-----------------------|--|---------------------------|-------|
| Teilflächentyp | | Teilflächen-Nr. | 1 |
| Biotoptyp | Seggen- und binsenarme Feucht- oder Nasswiese nährstoffreicher Standorte (2000) | Biotoptyp | GFR |
| - Zusatz | Brache, keine Nutzung (b) | - gesetzl. Grundl. | |
| FFH-LRT | | FFH-LRT | |
| Beschreibung | | Entw.potential LRT | |
| | | Hauptfläche | Ja |
| | | Flächenanteil | 100 % |
| | | FFH-Unters.Fläche | Nein |
| | | Saatgutfläche | Nein |

Weitere Angaben

| Merkmal | Wert |
|--------------------------|--|
| Boden | |
| Bodentyp | HN - Niedermoor |
| Feuchte | 7 - feucht |
| Stickstoffgehalt | 6 - mäßig stickstoffarm bis stickstoffreich |
| Standort, Relief | |
| Belichtung | 7 - halbsonnig |
| Veg. - Soziologie | |
| BfN Schlüssel | 27.0.01 - Phragmitetalia (Röhrichte und Großseggenrieder) 27.0.01.03 - Magnocaricion (Großseggen-Sümpfe) 30.0.01.02 - Calthion (gedüngte Feuchtwiesen) |

Zeigerwerte der Pflanzenartenliste (Auswertung)

| | | | |
|--------------------|-------------------------------|--|-----|
| Standort | Belichtung | halbsonnig | 7 |
| Boden | Feuchte | feucht | 7,1 |
| | Stickstoff (N) | mäßig stickstoffarm bis stickstoffreich | 5,7 |
| | Reaktion | schwach sauer | 6,3 |
| Vegetation | Mahdverträglichkeit | mäßig bis gut schnittverträglich (erster Schnitt nicht vor Mitte Juni) | 6,1 |
| Zeigerwerte | Futterwert | ausreichende Futterqualität | 4,5 |
| | Wechselfeuchteanzeiger | | 9 |
| | Giftpflanzen | | 1 |
| | Überschw.anzeiger | | 5 |

Pflanzenartenliste

| Gruppe / Pflanzenart | MS | M | W | Vs | St | PA | Ph | Sz | VS | V | G | cf | § | Rote Liste | | | |
|--|----|---|---|----|----|----|----|----|----|---|---|----|---|------------|----|----|---|
| | | | | | | | | | | | | | | HH | ND | SH | D |
| Tracheobionta (Gefäßpflanzen) | | | | | | | | | | | | | | | | | |
| Alopecurus pratensis (Wiesen-Fuchsschwanz) | 7 | h | | - | | | | | | | | | | | | | |
| Bistorta officinalis (Schlangen-Knöterich) | 7 | w | | - | | | | | | | | | | 3 | 2 | | |
| Calamagrostis canescens (Sumpf-Reitgras) | 7 | z | | - | | | | | | | | | | | | | |
| Carex acuta (Schlank-Segge) | 7 | w | | - | | | | | | | | | | | V | | |
| Carex disticha (Zweizeilige Segge) | 7 | w | | - | | | | | | | | | | V | V | | |
| Carex nigra (Wiesen-Segge) | 7 | w | | - | | | | | | | | | | V | V | | |

Erhebungsbogen

B

| | | | | | |
|----------------------------|--------------------------|--------------|---|---------------|------|
| Projekt | Biotopkartierung Hamburg | | Interne Nr. | 2524 | |
| | | | DK5 DK5-GK | 5226 | 5228 |
| Handlungsbedarf | Nein | | DK5 - Name | Nincoper Moor | |
| Bearbeitung | BRA | Kopie | Biotop-Nr. alt | 76 | 92 |
| Räumliche Abbildung | Fläche | Nein | Kartierung | 24.08.1999 | |
| Anzahl Abschnitte | 1 | | Fläche / Länge [m²/m] | 7437,6806 | |
| | | | Breite (lineare Abb.) [m] | | |

Pflanzenartenliste

| Gruppe / Pflanzenart | MS | M | W | Vs | St | PA | Ph | Sz | VS | V | G | cf | § | Rote Liste | | | | |
|---|----|---|---|----|----|----|----|----|----|---|---|----|---|------------|----------|----------|---|---|
| | | | | | | | | | | | | | | HH | ND | SH | D | |
| Carex x elytroides (Bastard-Segge) | 7 | w | | - | | | | | | | | | | | | | V | D |
| Cerastium holosteoides (Gewöhnliches Hornkraut) | 7 | w | | - | | | | | | | | | | | | | | |
| Cirsium oleraceum (Kohl-Kratzdistel) | 7 | w | | - | | | | | | | | | | | | | | |
| Cirsium palustre (Sumpf-Kratzdistel) | 7 | w | | - | | | | | | | | | | | | | | |
| Dactylis glomerata (Wiesen-Knäuelgras) | 7 | w | | - | | | | | | | | | | | | | | |
| Deschampsia cespitosa (Rasen-Schmiele) | 7 | h | | - | | | | | | | | | | | | | | |
| Epilobium hirsutum (Zottiges Weidenröschen) | 7 | w | | - | | | | | | | | | | | | | | |
| Festuca pratensis (Wiesen-Schwingel) | 7 | h | | - | | | | | | | | | | | | | | |
| Festuca rubra (Rot-Schwingel) | 7 | h | | - | | | | | | | | | | | | | | |
| Filipendula ulmaria (Mädesüß) | 7 | w | | - | | | | | | | | | | | | | | |
| Filipendula ulmaria denudata (Echtes Mädesüß) | 7 | z | | - | | | | | | | | | | | | | | |
| Glyceria fluitans (Flutender Schwaden) | 7 | z | | - | | | | | | | | | | | | | | |
| Glyceria maxima (Wasser-Schwaden) | 7 | h | | - | | | | | | | | | | | | | | |
| Holcus lanatus (Wolliges Honiggras) | 7 | h | | - | | | | | | | | | | | | | | |
| Juncus conglomeratus (Knäuel-Binse) | 7 | w | | - | | | | | | | | | | | | | V | |
| Juncus effusus (Flutter-Binse) | 7 | z | | - | | | | | | | | | | | | | | |
| Lythrum salicaria (Blut-Weiderich) | 7 | w | | - | | | | | | | | | | | | | | |
| Phalaris arundinacea (Rohr-Glanzgras) | 7 | z | | - | | | | | | | | | | | | | | |
| Phleum pratense (Wiesen-Lieschgras) | 7 | w | | - | | | | | | | | | | | | | | |
| Poa trivialis (Gewöhnliches Rispengras) | 7 | h | | - | | | | | | | | | | | | | | |
| Ranunculus flammula (Brennender Hahnenfuß) | 7 | w | | - | | | | | | | | | | | | | | V |
| Ranunculus repens (Kriechender Hahnenfuß) | 7 | h | | - | | | | | | | | | | | | | | |
| Rumex acetosa (Großer Sauerampfer) | 7 | w | | - | | | | | | | | | | | | | | |
| Rumex crispus (Krauser Ampfer) | 7 | w | | - | | | | | | | | | | | | | | |
| Rumex obtusifolius (Stumpfbblätteriger Ampfer) | 7 | w | | - | | | | | | | | | | | | | | |
| Stachys palustris (Sumpf-Ziest) | 7 | w | | - | | | | | | | | | | | | | | |
| Anzahl Rote Liste Arten | | | | | | | | | | | | | | 4 | 6 | 1 | | |
| Anzahl Arten | | | | | | | | | | | | | | 32 | | | | |

MS: Mengensystem; M: Mengenangabe, W: Bewertung der Art (FFH-Monitoring), Vs: Vegetationsschicht, St: Status, PA: Autor Phänologie; Ph: Phänologie, Sz: Soziabilität, VS: Vitalitätssystem; V: Vitalität, G: Geschlecht, cf: unsichere Bestimmung, §: Schutz nach BNatSchG, HH: Rote Liste Hamburg, Nds: Rote Liste Niedersachsen, SH: Rote Liste Schleswig-Holstein, D: Rote Liste Deutschland

Tierartenliste

| | | Rote Liste | | | | FFH | | | | | | |
|---------------------------|-------------------------|------------|----------|----------|-----------|-----------|-----------|-------------------|-----------|-----------|----------|---|
| | | B | A | S | G | HH | ND | SH | D | II | IV | V |
| 1 | B | A | S | G | HH | ND | SH | D | II | IV | V | |
| 2 | Anzahl | | | | | | | Anzahltyp | | | | |
| 3 | Anzahl geschätzt | | | | | | | Geschlecht | | | | |
| 4 | Methode | | | | | | | Verhalten | | | | |
| 5 | Nachweis | | | | | | | | | | | |
| Säugetiere | | | | | | | | | | | | |
| Capreolus capreolus (Reh) | 1 | | | | | | | | | | | |
| | 2 | | | | | | | | | | | |
| | 3 | >= 1 | | | | | | | | | | |
| | 4 | | | | | | | | | | | |
| Capreolus capreolus (Reh) | 1 | | | | | | | | | | | |
| | 2 | | | | | | | | | | | |

Erhebungsbogen

B

| | | | |
|----------------------------|--------------------------|---|---------------|
| Projekt | Biotopkartierung Hamburg | Interne Nr. | 2524 |
| | | DK5 DK5-GK | 5226 5228 |
| Handlungsbedarf | Nein | DK5 - Name | Nincoper Moor |
| Bearbeitung | BRA | Biotop-Nr. alt | 76 92 |
| Räumliche Abbildung | Fläche | Kartierung | 24.08.1999 |
| Anzahl Abschnitte | 1 | Fläche / Länge [m²/m] | 7437,6806 |
| | | Breite (lineare Abb.) [m] | |

Tierartenliste

| | Rote Liste | | | | | FFH | | | |
|----------------------------------|------------|------------------|---|---|---|-----|------------|----|---|
| | B | A | S | G | H | II | IV | V | |
| | 1 | B | A | S | G | D | II | IV | V |
| | 2 | Anzahl | | | | | Anzahltyp | | |
| | 3 | Anzahl geschätzt | | | | | Geschlecht | | |
| | 4 | Methode | | | | | Verhalten | | |
| | 5 | Nachweis | | | | | | | |
| | 3 | >= 1 | | | | | | | |
| | 4 | | | | | | | | |
| Vögel | | | | | | | | | |
| Emberiza schoeniclus (Rohrammer) | 1 | b | | | | | | | |
| | 2 | | | | | | | | |
| | 3 | >= 1 | | | | | | | |
| | 4 | | | | | | | | |
| Emberiza schoeniclus (Rohrammer) | 1 | b | | | | | | | |
| | 2 | | | | | | | | |
| | 3 | >= 1 | | | | | | | |
| | 4 | | | | | | | | |
| Gallinago gallinago (Bekassine) | 1 | s | 1 | | | 1 | | | |
| | 2 | | | | | | | | |
| | 3 | >= 1 | | | | | | | |
| | 4 | | | | | | | | |
| Gallinago gallinago (Bekassine) | 1 | s | 1 | | | 1 | | | |
| | 2 | | | | | | | | |
| | 3 | >= 1 | | | | | | | |
| | 4 | | | | | | | | |

Teilflächenbeschreibung

| | | | |
|-----------------------|---|---------------------------|------|
| Teilflächentyp | | Teilflächen-Nr. | 2 |
| Biototyp | Zuordnung eines Biototyps fehlt! (2000) | Biototyp | XXX |
| - Zusatz | | - gesetzl. Grundl. | |
| FFH-LRT | | FFH-LRT | |
| Beschreibung | | Entw.potential LRT | |
| Standort: Graben | | Hauptfläche | |
| | | Flächenanteil | 0 % |
| | | FFH-Unters.Fläche | Nein |
| | | Saatgutfläche | Nein |

Erhebungsbogen

B

| | | | | | |
|----------------------------|--------------------------|--------------|---|-------------------------|--------------|
| Projekt | Biotopkartierung Hamburg | | Interne Nr. | 2524 | |
| | | | DK5 DK5-GK | 5226 | 5228 |
| Handlungsbedarf | Nein | | DK5 - Name | Nincoper Moor | |
| Bearbeitung | BRA | Kopie | Nein | Biotop-Nr. alt | 76 92 |
| Räumliche Abbildung | Fläche | | Kartierung | 24.08.1999 | |
| Anzahl Abschnitte | 1 | | Fläche / Länge [m²/m] | 7437,6806 | |
| | | | Breite (lineare Abb.) [m] | | |

Zeigerwerte der Pflanzenartenliste (Auswertung)

| | | | |
|--------------------|-------------------------------|---|-----|
| Standort | Belichtung | halbsonnig | 7 |
| Boden | Feuchte | sehr naß | 9,1 |
| | Stickstoff (N) | stickstoffreich | 7,2 |
| | Reaktion | neutral | 6,8 |
| Vegetation | Mahdverträglichkeit | schnittempfindlich (nur Herbstschnitt vertragend) | 3,3 |
| Zeigerwerte | Futterwert | fast wertloses Futter | 0,8 |
| | Wechselfeuchteanzeiger | | 1 |
| | Giftpflanzen | | 2 |
| | Überschw.anzeiger | | 3 |

Pflanzenartenliste

| Gruppe / Pflanzenart | MS | M | W | Vs | St | PA | Ph | Sz | VS | V | G | cf | § | Rote Liste | | | |
|--|----|---|---|----|----|----|----|----|----|---|---|----|---|------------|----|----|---|
| | | | | | | | | | | | | | | HH | ND | SH | D |
| Tracheobionta (Gefäßpflanzen) | | | | | | | | | | | | | | | | | |
| Alisma plantago-aquatica (Gewöhnlicher Froschlöffel) | 7 | w | | - | | | | | | | | | | | | | |
| Bidens cernua (Nickender Zweizahn) | 7 | w | | - | | | | | | | | | | | | | |
| Galium palustre (Sumpf-Labkraut) | 7 | w | | - | | | | | | | | | | | | | |
| Lythrum salicaria (Blut-Weiderich) | 7 | w | | - | | | | | | | | | | | | | |
| Oenanthe aquatica (Gemeiner Wasserfenchel) | 7 | w | | - | | | | | | | | | | | V | | |
| Rorippa amphibia (Wasser-Sumpfkresse) | 7 | w | | - | | | | | | | | | | | | | |
| Rorippa palustris (Gewöhnliche Sumpfkresse) | 7 | w | | - | | | | | | | | | | | | | |
| Anzahl Rote Liste Arten | | | | | | | | | | | | | | 1 | | | |
| Anzahl Arten | | | | | | | | | | | | | | 7 | | | |

MS: Mengensystem; M: Mengenangabe, W: Bewertung der Art (FFH-Monitoring), Vs: Vegetationsschicht, St: Status, PA: Autor Phänologie; Ph: Phänologie, Sz: Soziabilität, VS: Vitalitätssystem; V: Vitalität, G: Geschlecht, cf: unsichere Bestimmung, §: Schutz nach BNatSchG, HH: Rote Liste Hamburg, Nds: Rote Liste Niedersachsen, SH: Rote Liste Schleswig-Holstein, D: Rote Liste Deutschland