

Erhebungsbogen

B

| | | | |
|----------------------------|--------------------------|---|------------------|
| Projekt | Biotopkartierung Hamburg | Interne Nr. | 92730 |
| | | DK5 DK5-GK | 5226 5228 |
| Handlungsbedarf | Nein | DK5 - Name | Nincoper Moor |
| Bearbeitung | RIN | Biotop-Nr. alt | 360 124 |
| Räumliche Abbildung | Fläche | Kartierung | 03.08.2015 |
| Anzahl Abschnitte | 2 | Fläche / Länge [m²/m] | 12846,2582 |
| | | Breite (lineare Abb.) [m] | |

Gesetzlicher Schutz § 14 (2) 2.3 Feldgehölze **Schutz nur teilweise** **Nein**

| | |
|---------------------------|--|
| Gesamtbewertung | 6 Wertvoll |
| – Alter | 7 Biotop hohen Alters, 100 bis 200 Jahre |
| – Belastungsgrad | 6 Flächenhaft geringe oder örtlich stärkere oder Vorbelastung mit deutlichem Einfluß |
| – Ökolog. Funktion | 6 Hohe Bedeutung in einem Biotopkomplex, für den lokalen Biotopverbund oder als Puffer |
| – Seltenheit | 6 Seltener Biotoptyp, ohne seltene oder bedrohte Pflges., ungesättigtes Artenspektrum, reliktsische RL-Arten |

Bestandsbeschreibung

Ehemaliges Wegegrundstück, beiderseits flankiert durch flache, nur noch wenig funktionstüchtige Gräben, die von Beständen aus v.a. Birken bestanden sind, die Höhen um 10 bis 15 m erreichen und Stammdicken von bis zu 40 cm, i.d.R. aber nur um 20 bis 30 cm. Die zentrale, ehemalige Wegefläche ist heute stark ruderal überwachsen und zeigt stellenweise sich ausbreitende Brombeergebüsche.

Vorkommen an Biotoptypen

| 1 | TF | Typ | HF | F.Anteil |
|---|--------|--|----|--------------------|
| 2 | BTYP | Biotoptyp | | - gesetzl. Grundl. |
| 3 | Zusatz | Zusatz zum Biotoptypen | | |
| 4 | LRT | Lebensraumtyp | | |
| 1 | 1 | | Ja | 100 % |
| 2 | HGF | Naturnahes Gehölz feuchter bis nasser Standorte (2000) | | |

Räumliche Lage

| | | | |
|---------------------------|---|--|--|
| Lagebeschreibung | Nordrand des Nincoper Moors | | |
| Nachbarnutzung/en | Grünland, Brachflächen | | |
| Rechtswert (X) | 553573 | Hochwert (Y) | 5927166 |
| Bezirk | Harburg | Naturraum | Altländer Randmoorsenke (671.22) |
| Stadtteil (OT-Nr.) | Neugraben-Fischbek (715) | Gemarkung | Fischbek (705) |
| Digitaler Grünplan | <input type="checkbox"/> Hafengesamtgebiet | <input type="checkbox"/> Ramsargebiet | <input type="checkbox"/> EG-Vogelschutzgeb. <input checked="" type="checkbox"/> |
| Ausgleichsflächen | <input checked="" type="checkbox"/> Biosphärenreservat | <input type="checkbox"/> Nationalpark | <input type="checkbox"/> |
| NSG / ND / LSG | NSG Moorgürtel [HH-703 / Anteil: 100%] | | |
| FFH-GEBIET | | | |
| Wasserschutzgebiet | Süderelbmarsch/Harburger Berge [3 / Anteil: 100%] | | |

Erhebungsbogen

B

| | | | |
|----------------------------|--------------------------|---|---------------|
| Projekt | Biotopkartierung Hamburg | Interne Nr. | 92730 |
| | | DK5 DK5-GK | 5226 5228 |
| | | DK5 - Name | Nincoper Moor |
| Handlungsbedarf | Nein | Biotop-Nr. alt | 360 124 |
| Bearbeitung | RIN | Kartierung | 03.08.2015 |
| Räumliche Abbildung | Fläche | Fläche / Länge [m²/m] | 12846,2582 |
| Anzahl Abschnitte | 2 | Breite (lineare Abb.) [m] | |

Räumliche Lage

Karte

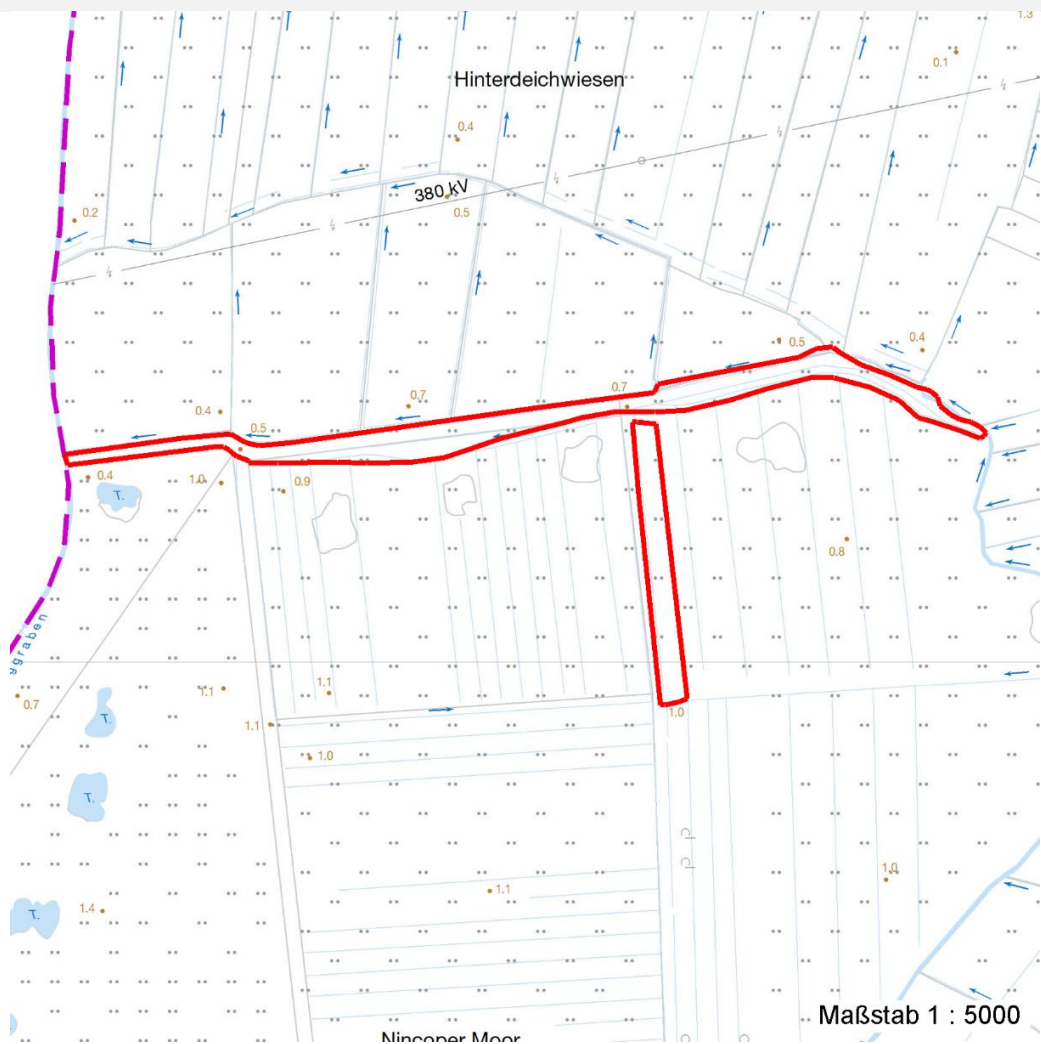

Weitere Erhebungsbögen

| Interne Nr. | Interne Nr. Zuordnung | DK5 | Biotop-Nr. | Kartierung | Zuordnung | DK5 (GK) | Biotop-Nr. (alt) |
|-------------|-----------------------|------|------------|------------|-----------|----------|------------------|
| 92730 | 2430 | 5226 | 49 | 24.08.1999 | < | 5228 | 62 |
| 92730 | 2579 | 5226 | 103 | 30.09.2007 | = | 5228 | 124 |

Zuordnung: N = nachfolgende Kartierung, K = weitere Kartierungen (zeitlich vorher oder nachher)

Foto

| Interne Nr. | Index | Dateiname | Aufnahmerichtung |
|-------------|-------|-----------------------|------------------|
| 41813 | 0 | 5226_360_030815_1.JPG | |

Erhebungsbogen

B

| | | | |
|----------------------------|--------------------------|---|------------------|
| Projekt | Biotopkartierung Hamburg | Interne Nr. | 92730 |
| | | DK5 DK5-GK | 5226 5228 |
| Handlungsbedarf | Nein | DK5 - Name | Nincoper Moor |
| Bearbeitung | RIN | Biotop-Nr. alt | 360 124 |
| Räumliche Abbildung | Fläche | Kartierung | 03.08.2015 |
| Anzahl Abschnitte | 2 | Fläche / Länge [m²/m] | 12846,2582 |
| | | Breite (lineare Abb.) [m] | |

Foto

| | | | |
|-------------------------|-----------------------|-------------------------|--|
| Fotodatei | 5226_360_030815_1.JPG | Fotodatei | |
| Bildbeschreibung | k.A. | Bildbeschreibung | |
| Aufnahmerichtung | | Aufnahmerichtung | |



Teilflächenbeschreibung

| | | | |
|-----------------------|--|---------------------------|-------|
| Teilflächentyp | | Teilflächen-Nr. | 1 |
| Biotoptyp | Naturnahes Gehölz feuchter bis nasser Standorte (2000) | Biotoptyp | HGF |
| - Zusatz | | - gesetzl. Grundl. | |
| FFH-LRT | | FFH-LRT | |
| Beschreibung | | Entw.potential LRT | |
| | | Hauptfläche | Ja |
| | | Flächenanteil | 100 % |
| | | FFH-Unters.Fläche | Nein |
| | | Saatgutfläche | Nein |

Zeigerwerte der Pflanzenartenliste (Auswertung)

| | | | |
|--------------------|-------------------------------|---|-----|
| Standort | Belichtung | halbsonnig | 6,8 |
| Boden | Feuchte | feucht | 7,3 |
| | Stickstoff (N) | mäßig bis stickstoffarm | 3,7 |
| | Reaktion | mäßig sauer bis sauer | 4,3 |
| Vegetation | Mahdverträglichkeit | schnittempfindlich (nur Herbstschnitt vertragend) | 2,5 |
| Zeigerwerte | Futterwert | sehr geringwertiges Futter | 1,5 |
| | Wechselfeuchteanzeiger | | 4 |
| | Giftpflanzen | | 0 |
| | Überschw.anzeiger | | 3 |

Erhebungsbogen

B

| | | | |
|----------------------------|--------------------------|---|------------------|
| Projekt | Biotopkartierung Hamburg | Interne Nr. | 92730 |
| | | DK5 DK5-GK | 5226 5228 |
| Handlungsbedarf | Nein | DK5 - Name | Nincoper Moor |
| Bearbeitung | RIN | Biotop-Nr. alt | 360 124 |
| Räumliche Abbildung | Fläche | Kartierung | 03.08.2015 |
| Anzahl Abschnitte | 2 | Fläche / Länge [m²/m] | 12846,2582 |
| | | Breite (lineare Abb.) [m] | |

Pflanzenartenliste

| Gruppe / Pflanzenart | MS | M | W | Vs | St | PA | Ph | Sz | VS | V | G | cf | § | Rote Liste | | | |
|---|----|---|---|----|----|----|----|----|----|---|---|----|-----------|------------|----|----|---|
| | | | | | | | | | | | | | | HH | ND | SH | D |
| Tracheobionta (Gefäßpflanzen) | | | | | | | | | | | | | | | | | |
| Alnus glutinosa (Schwarz-Erle) | 7 | w | | | | | | | | | | | | | | | |
| Betula pubescens (Moor-Birke) | 7 | h | | | | | | | | | | | | | | | |
| Calamagrostis canescens (Sumpf-Reitgras) | 7 | h | | | | | | | | | | | | | | | |
| Frangula alnus (Faulbaum) | 7 | w | | | | | | | | | | | | | | | |
| Juncus effusus (Flatter-Binse) | 7 | z | | | | | | | | | | | | | | | |
| Lysimachia vulgaris (Gewöhnlicher Gilbweiderich) | 7 | z | | | | | | | | | | | | | | | |
| Lythrum salicaria (Blut-Weiderich) | 7 | w | | | | | | | | | | | | | | | |
| Molinia caerulea (Blaues Pfeifengras) | 7 | z | | | | | | | | | | | | | | | |
| Peucedanum palustre (Sumpf-Haarstrang) | 7 | w | | | | | | | | | | | 3 | | V | | |
| Populus tremula (Zitter-Pappel) | 7 | z | | | | | | | | | | | | | | | |
| Quercus robur (Stiel-Eiche) | 7 | w | | | | | | | | | | | | | | | |
| Rubus fruticosus agg. (Artengruppe Echte Brombeere) | 7 | h | | | | | | | | | | | | | | | |
| Salix aurita (Ohr-Weide) | 7 | z | | | | | | | | | | | | | | | |
| Sorbus aucuparia (Eberesche) | 7 | z | | | | | | | | | | | | | | | |
| Anzahl Rote Liste Arten | | | | | | | | | | | | | 1 | 1 | | | |
| Anzahl Arten | | | | | | | | | | | | | 14 | | | | |

MS: Mengensystem; M: Mengenangabe, W: Bewertung der Art (FFH-Monitoring), Vs: Vegetationsschicht, St: Status, PA: Autor Phänologie; Ph: Phänologie, Sz: Soziabilität, VS: Vitalitätssystem; V: Vitalität, G: Geschlecht, cf: unsichere Bestimmung, §: Schutz nach BNatSchG, HH: Rote Liste Hamburg, Nds: Rote Liste Niedersachsen, SH: Rote Liste Schleswig-Holstein, D: Rote Liste Deutschland