

Erhebungsbogen

B

| | | | |
|----------------------------|--------------------------|---|------------------|
| Projekt | Biotopkartierung Hamburg | Interne Nr. | 92734 |
| | | DK5 DK5-GK | 5226 5228 |
| Handlungsbedarf | Nein | DK5 - Name | Nincoper Moor |
| Bearbeitung | RIN Kopie Ja | Biotop-Nr. alt | 108 130 |
| Räumliche Abbildung | Fläche | Kartierung | 03.08.2015 |
| Anzahl Abschnitte | 1 | Fläche / Länge [m²/m] | 55430,404 |
| | | Breite (lineare Abb.) [m] | |

Gesetzlicher Schutz § 30 (2) 2.2 Sümpfe **Schutz nur teilweise** **Nein**

| | | |
|---------------------------|---|---|
| Gesamtbewertung | 7 | Besonders wertvoll |
| – Alter | 5 | Biotop mittleren Alters, 20 bis 50 Jahre |
| – Belastungsgrad | 7 | Flächenhaft geringe oder Vorbelastung mit schwachem Einfluß |
| – Ökolog. Funktion | 7 | Sehr hohe Bedeutung in einem Biotopkomplex, für den lokalen Biotopverbund oder als Puffer |
| – Seltenheit | 7 | Seltener Biotoptyp, mit seltenen oder bedrohten Pflges., gesättigtes Artenspektrum, einige RL-Arten |

Bestandsbeschreibung

Heterogene große Moor-Regenerationsfläche mit sich ausbreitendem Gehölzaufwuchs. Dazwischen wächst eine feuchte Staudenflur aus Sumpfreitgras und Hochstauden, v.a. Gilbweiderich. Zum Kartierzeitpunkt war die Fläche relativ trocken ohne sumpfigen Boden. An einigen sind deutliche Wühlspuren von Wildschweinen sichtbar.

Vorkommen an Biotoptypen

| 1 | TF | Typ | HF | F.Anteil |
|---|----------|---|----|--------------------|
| 2 | BTYP | Biotoptyp | | - gesetzl. Grundl. |
| 3 | Zusatz | Zusatz zum Biotoptypen | | |
| 4 | LRT | Lebensraumtyp | | |
| 1 | 1 | | Ja | 60 % |
| 2 | NHA | Feuchte Hochstaudenflur auf Standorten mittlerer Nährstoffversorgung (2000) | | |
| 1 | 2 | | | 40 % |
| 2 | HSZ | Sonstiges Weiden-Moor- und Sumpfgewüch (2000) | | |
| 4 | kein LRT | kein Lebensraumtyp nach FFH-Richtlinie | | |

Räumliche Lage

| | | | |
|---------------------------|---|--|--|
| Lagebeschreibung | Nincoper Moor | | |
| Nachbarnutzung/en | Moor, Gehölz- und Brachflächen | | |
| Rechtswert (X) | 553523 | Hochwert (Y) | 5926850 |
| Bezirk | Harburg | Naturraum | Altländer Randmoorsenke (671.22) |
| Stadtteil (OT-Nr.) | Neugraben-Fischbek (715) | Gemarkung | Fischbek (705) |
| Digitaler Grünplan | <input type="checkbox"/> Hafengesamtgebiet | <input type="checkbox"/> Ramsargebiet | <input type="checkbox"/> EG-Vogelschutzgeb. <input checked="" type="checkbox"/> |
| Ausgleichsflächen | <input checked="" type="checkbox"/> Biosphärenreservat | <input type="checkbox"/> Nationalpark | <input type="checkbox"/> |
| NSG / ND / LSG | NSG Moorgürtel [HH-703 / Anteil: 100%] | | |
| FFH-GEBIET | | | |
| Wasserschutzgebiet | Süderelbmarsch/Harburger Berge [3 / Anteil: 100%] | | |

Erhebungsbogen

B

| | | | |
|----------------------------|--------------------------|---|------------------|
| Projekt | Biotopkartierung Hamburg | Interne Nr. | 92734 |
| | | DK5 DK5-GK | 5226 5228 |
| Handlungsbedarf | Nein | DK5 - Name | Nincooper Moor |
| Bearbeitung | RIN | Biotop-Nr. alt | 108 130 |
| Räumliche Abbildung | Fläche | Kartierung | 03.08.2015 |
| Anzahl Abschnitte | 1 | Fläche / Länge [m²/m] | 55430,404 |
| | | Breite (lineare Abb.) [m] | |

Räumliche Lage

Karte

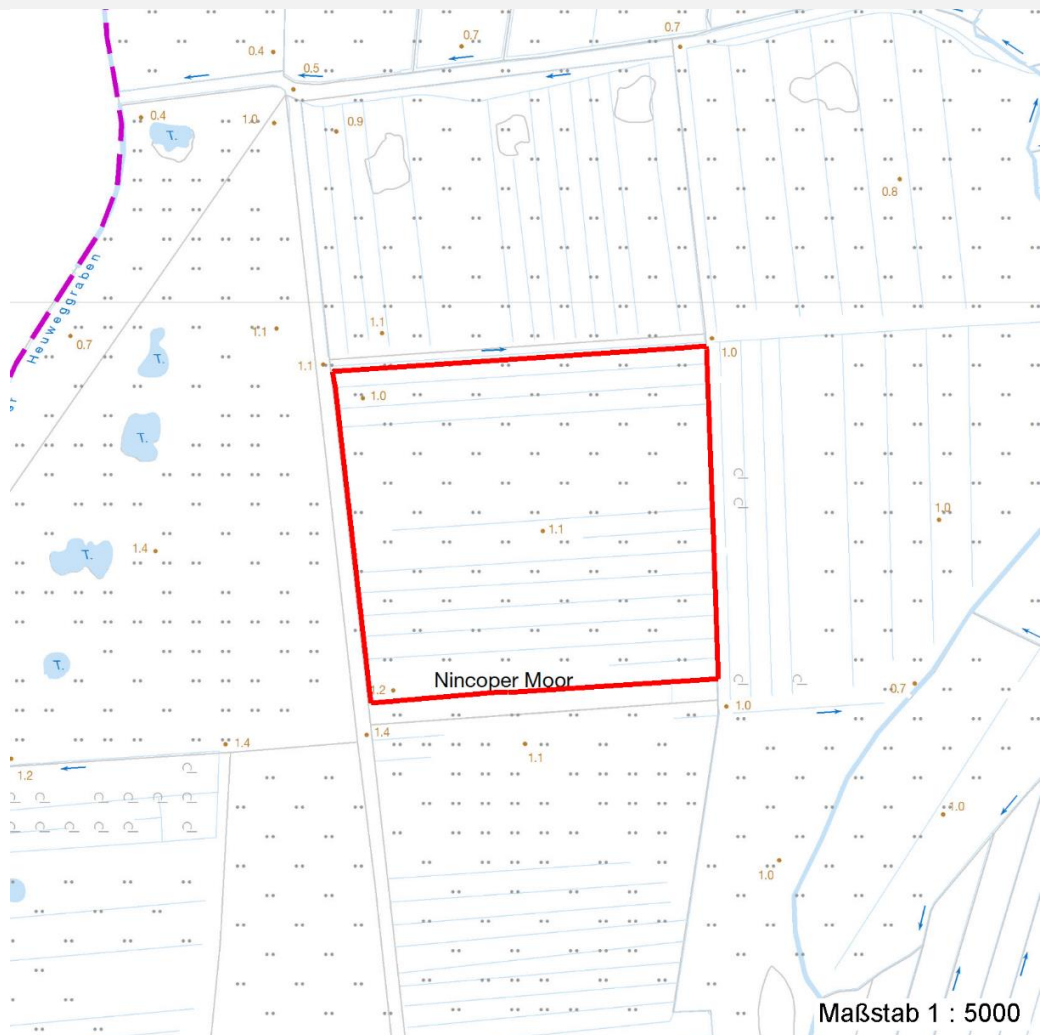

Weitere Erhebungsbögen

| Interne Nr. | Interne Nr. Zuordnung | DK5 | Biotop-Nr. | Kartierung | Zuordnung | DK5 (GK) | Biotop-Nr. (alt) |
|-------------|-----------------------|------|------------|------------|-----------|----------|------------------|
| 92734 | 2367 | 5226 | 108 | 30.09.2007 | K | 5228 | 130 |
| 92734 | 108433 | 5226 | 336 | 22.09.2016 | N | | |
| 92734 | 108434 | 5226 | 337 | 22.09.2016 | N | | |
| 92734 | 2430 | 5226 | 49 | 24.08.1999 | / | 5228 | 62 |
| 92734 | 2589 | 5226 | 50 | 24.08.1999 | > | 5228 | 63 |
| 92734 | 2375 | 5226 | 51 | 24.08.1999 | > | 5228 | 64 |
| 92734 | 71586 | 9999 | 1015 | 15.07.1981 | / | 5228 | 30 |

Zuordnung: N = nachfolgende Kartierung, K = weitere Kartierungen (zeitlich vorher oder nachher)

Foto

| Interne Nr. | Index | Dateiname | Aufnahmerichtung |
|-------------|-------|-----------------------|------------------|
| 41817 | 0 | 5226_108_030815_1.JPG | |

Erhebungsbogen

B

| | | | |
|----------------------------|--------------------------|---|------------------|
| Projekt | Biotopkartierung Hamburg | Interne Nr. | 92734 |
| | | DK5 DK5-GK | 5226 5228 |
| Handlungsbedarf | Nein | DK5 - Name | Nincoper Moor |
| Bearbeitung | RIN | Biotop-Nr. alt | 108 130 |
| Räumliche Abbildung | Fläche | Kartierung | 03.08.2015 |
| Anzahl Abschnitte | 1 | Fläche / Länge [m²/m] | 55430,404 |
| | | Breite (lineare Abb.) [m] | |

Foto

| | | | |
|-------------------------|-----------------------|-------------------------|--|
| Fotodatei | 5226_108_030815_1.JPG | Fotodatei | |
| Bildbeschreibung | k.A. | Bildbeschreibung | |
| Aufnahmerichtung | | Aufnahmerichtung | |



Teilflächenbeschreibung

| | | | |
|-----------------------|---|---------------------------|------|
| Teilflächentyp | | Teilflächen-Nr. | 1 |
| Biotoptyp | Feuchte Hochstaudenflur auf Standorten mittlerer Nährstoffversorgung (2000) | Biotoptyp | NHA |
| - Zusatz | | - gesetzl. Grundl. | |
| FFH-LRT | | FFH-LRT | |
| Beschreibung | | Entw.potential LRT | |
| | | Hauptfläche | Ja |
| | | Flächenanteil | 60 % |
| | | FFH-Unters.Fläche | Nein |
| | | Saatgutfläche | Nein |

Zeigerwerte der Pflanzenartenliste (Auswertung)

| | | | |
|--------------------|-------------------------------|---|-----|
| Standort | Belichtung | halbsonnig | 6,7 |
| Boden | Feuchte | naß | 7,7 |
| | Stickstoff (N) | mäßig stickstoffarm | 4,6 |
| | Reaktion | mäßig sauer | 5,2 |
| Vegetation | Mahdverträglichkeit | schnittempfindlich (nur Herbstschnitt vertragend) | 3,1 |
| Zeigerwerte | Futterwert | sehr geringwertiges Futter | 1,7 |
| | Wechselfeuchteanzeiger | | 8 |
| | Giftpflanzen | | 2 |
| | Überschw.anzeiger | | 4 |

Erhebungsbogen

B

| | | | | | |
|----------------------------|--------------------------|--------------|---|---------------|------|
| Projekt | Biotopkartierung Hamburg | | Interne Nr. | 92734 | |
| | | | DK5 DK5-GK | 5226 | 5228 |
| Handlungsbedarf | Nein | | DK5 - Name | Nincoper Moor | |
| Bearbeitung | RIN | Kopie | Biotop-Nr. alt | 108 | 130 |
| Räumliche Abbildung | Fläche | Ja | Kartierung | 03.08.2015 | |
| Anzahl Abschnitte | 1 | | Fläche / Länge [m²/m] | 55430,404 | |
| | | | Breite (lineare Abb.) [m] | | |

Pflanzenartenliste

| Gruppe / Pflanzenart | MS | M | W | Vs | St | PA | Ph | Sz | VS | V | G | cf | § | Rote Liste | | | | |
|--|----|---|---|----|----|----|----|----|----|---|---|----|---|--------------------------------|----|----|---|---|
| | | | | | | | | | | | | | | HH | ND | SH | D | |
| Tracheobionta (Gefäßpflanzen) | | | | | | | | | | | | | | | | | | |
| Achillea ptarmica (Sumpf-Schafgarbe) | 7 | w | | | | | | | | | | | | V | | | 3 | |
| Angelica sylvestris (Wald-Engelwurz) | 7 | w | | | | | | | | | | | | V | | | | |
| Betula pendula (Hänge-Birke) | 7 | w | | | | | | | | | | | | | | | | |
| Betula pubescens (Moor-Birke) | 7 | z | | | | | | | | | | | | | | | | |
| Calamagrostis canescens (Sumpf-Reitgras) | 7 | h | | | | | | | | | | | | | | | | |
| Calystegia sepium (Zaun-Winde) | 7 | w | | | | | | | | | | | | | | | | |
| Carex acuta (Schlank-Segge) | 7 | w | | | | | | | | | | | | | | | V | |
| Cirsium palustre (Sumpf-Kratzdistel) | 7 | z | | | | | | | | | | | | | | | | |
| Deschampsia cespitosa (Rasen-Schmiele) | 7 | z | | | | | | | | | | | | | | | | |
| Dryopteris carthusiana (Dorniger Wurmfarne) | 7 | w | | | | | | | | | | | | | | | | |
| Epilobium angustifolium (Schmalblättriges Weidenröschen) | 7 | w | | | | | | | | | | | | | | | | |
| Epilobium ciliatum (Drüsiges Weidenröschen) | 7 | w | | | | | | | | | | | | | | | | |
| Epilobium palustre (Sumpf-Weidenröschen) | 7 | w | | | | | | | | | | | | V | | | V | |
| Galeopsis tetrahit (Gewöhnlicher Hohlzahn) | 7 | z | | | | | | | | | | | | | | | | |
| Holcus mollis (Weiches Honiggras) | 7 | w | | | | | | | | | | | | | | | | |
| Iris pseudacorus (Gelbe Schwertlilie) | 7 | w | | | | | | | | | | | | b | | | | |
| Juncus effusus (Flatter-Binse) | 7 | w | | | | | | | | | | | | | | | | |
| Lotus pedunculatus (Sumpf-Hornklee) | 7 | w | | | | | | | | | | | | | | | V | |
| Lysimachia vulgaris (Gewöhnlicher Gilbweiderich) | 7 | z | | | | | | | | | | | | | | | | |
| Molinia caerulea (Blaues Pfeifengras) | 7 | z | | | | | | | | | | | | | | | | |
| Myrica gale (Gagel) | 7 | w | | | | | | | | | | | | | 2 | 3 | 3 | 3 |
| Persicaria amphibia (Wasser-Knöterich) | 7 | w | | | | | | | | | | | | | | | | |
| Peucedanum palustre (Sumpf-Haarstrang) | 7 | w | | | | | | | | | | | | | 3 | | V | |
| Phalaris arundinacea (Rohr-Glanzgras) | 7 | w | | | | | | | | | | | | | | | | |
| Rubus fruticosus agg. (Artengruppe Echte Brombeere) | 7 | z | | | | | | | | | | | | | | | | |
| Rubus idaeus (Himbeere) | 7 | w | | | | | | | | | | | | | | | | |
| Salix aurita (Ohr-Weide) | 7 | z | | | | | | | | | | | | | | | | |
| Salix cinerea (Grau-Weide) | 7 | z | | | | | | | | | | | | | | | | |
| Solanum dulcamara (Bittersüßer Nachtschatten) | 7 | w | | | | | | | | | | | | | | | | |
| Sorbus aucuparia (Eberesche) | 7 | w | | | | | | | | | | | | | | | | |
| Stachys palustris (Sumpf-Ziest) | 7 | w | | | | | | | | | | | | | | | | |
| Urtica dioica (Große Brennnessel) | 7 | z | | | | | | | | | | | | | | | | |
| | | | | | | | | | | | | | | Anzahl Rote Liste Arten | | | | |
| | | | | | | | | | | | | | | 5 1 5 2 | | | | |
| | | | | | | | | | | | | | | Anzahl Arten | | | | |
| | | | | | | | | | | | | | | 32 | | | | |

MS: Mengensystem; M: Mengenangabe, W: Bewertung der Art (FFH-Monitoring), Vs: Vegetationsschicht, St: Status, PA: Autor Phänologie; Ph: Phänologie, Sz: Sozialeit, VS: Vitalitätssystem; V: Vitalität, G: Geschlecht, cf: unsichere Bestimmung, §: Schutz nach BNatSchG, HH: Rote Liste Hamburg, Nds: Rote Liste Niedersachsen, SH: Rote Liste Schleswig-Holstein, D: Rote Liste Deutschland

| | | | |
|----------------------------|--------------------------|---|------------------|
| Projekt | Biotopkartierung Hamburg | Interne Nr. | 92734 |
| | | DK5 DK5-GK | 5226 5228 |
| Handlungsbedarf | Nein | DK5 - Name | Nincoper Moor |
| Bearbeitung | RIN | Biotop-Nr. alt | 108 130 |
| Räumliche Abbildung | Fläche | Kartierung | 03.08.2015 |
| Anzahl Abschnitte | 1 | Fläche / Länge [m²/m] | 55430,404 |
| | | Breite (lineare Abb.) [m] | |

Teilflächenbeschreibung

| | | | |
|-----------------------|--|---------------------------|----------|
| Teilflächentyp | | Teilflächen-Nr. | 2 |
| Biotoptyp | Sonstiges Weiden-Moor- und Sumpfgebüsch (2000) | Biotoptyp | HSZ |
| - Zusatz | | - gesetzl. Grundl. | |
| FFH-LRT | kein Lebensraumtyp nach FFH-Richtlinie | FFH-LRT | kein LRT |
| Beschreibung | kein LRT weil Standort zu trocken | Entw.potential LRT | |
| | | Hauptfläche | |
| | | Flächenanteil | 40 % |
| | | FFH-Unters.Fläche | Nein |
| | | Saatgutfläche | Nein |