

Erhebungsbogen

B

| | | | |
|----------------------------|--------------------------|----------------------------------|------------------|
| Projekt | Biotopkartierung Hamburg | Interne Nr. | 1600 |
| | | DK5 DK5-GK | 5038 5040 |
| Handlungsbedarf | Nein | DK5 - Name | Rissen-Nord |
| Bearbeitung | ENS | Biotop-Nr. alt | 95 133 |
| Räumliche Abbildung | Fläche | Kartierung | 24.09.2007 |
| Anzahl Abschnitte | 3 | Fläche / Länge [m²/m] | 21066,7981 |
| | | Breite (lineare Abb.) [m] | |

| | | | |
|----------------------------|--------------------------|-----------------------------|-------------|
| Gesetzlicher Schutz | § 30 (2) 4.1 Bruchwälder | Schutz nur teilweise | Nein |
|----------------------------|--------------------------|-----------------------------|-------------|

| | |
|---------------------------|--|
| Gesamtbewertung | 6 Wertvoll |
| – Alter | 7 Biotop hohen Alters, 100 bis 200 Jahre |
| – Belastungsgrad | 4 Flächenhaft deutliche Belastung ohne nachh. Schäden |
| – Ökolog. Funktion | 6 Hohe Bedeutung in einem Biotopkomplex, für den lokalen Biotopverbund oder als Puffer |
| – Seltenheit | 6 Seltener Biotoptyp, ohne seltene oder bedrohte Pflges., ungesättigtes Artenspektrum, reliktsche RL-Arten |

Bestandsbeschreibung

Lockerer Birken-Kiefern-Wald am Moorrand, der kürzlich stark aufgelichtet wurde. In der Krautschicht viel Pfeifengras bzw. Drahtschmiele. Im Norden starke Ausbreitung der Brombeere. Feuchtere und trockenere Bereiche mit leichter Eutrophierung durch die westlich anschließenden Grünlandflächen. Zur offenen Moorfläche hin feuchter. Durch einen neuen angelegten Weg zerschnitten.

- 133.01
- 133.02
- 133.03

Vorkommen an Biotoptypen

| 1 | TF | Typ | HF | F.Anteil |
|---|--------|--|--------------------|----------|
| 2 | BTYP | Biotoptyp | - gesetzl. Grundl. | |
| 3 | Zusatz | Zusatz zum Biotoptypen | | |
| 4 | LRT | Lebensraumtyp | | |
| 1 | 1 | | Ja | 100 % |
| 2 | WBY | Entwässerter, degenerierter Birken-Bruch- bzw. -Moorwald (2000) | | |
| 3 | 2 | schwaches bis mittleres Baumholz, Brusthöhendurchmesser 13 - < 50 cm (2) | | |

Räumliche Lage

| | | | |
|---------------------------|---|---------------------------------------|---|
| Lagebeschreibung | Westerand Schnaakenmoor | | |
| Nachbarnutzung/en | Grünland, Erholung | | |
| Rechtswert (X) | 550043 | Hochwert (Y) | 5939598 |
| Bezirk | Altona | Naturraum | Holm - Wedeler Geestrandgebiet (694.02) |
| Stadtteil (OT-Nr.) | Rissen (227) | Gemarkung | Rissen (201) |
| Digitaler Grünplan | <input type="checkbox"/> Hafengesamtgebiet | <input type="checkbox"/> Ramsargebiet | <input type="checkbox"/> EG-Vogelschutzgeb. |
| Ausgleichsflächen | <input type="checkbox"/> Biosphärenreservat | <input type="checkbox"/> Nationalpark | <input type="checkbox"/> |
| NSG / ND / LSG | LSG Altona-Südwest, Ottensen, Othmarschen, Klein Flottbek, Nienstedten, Dockenhuden, Blankenese, Rissen [HH-2003 / Anteil: < 1%], NSG Schnaakenmoor [HH-202 / Anteil: 100%] | | |
| FFH-GEBIET | Schnaakenmoor [DE 2324-302 / Anteil: 100%] | | |
| Wasserschutzgebiet | | | |

Erhebungsbogen

B

| | | | |
|----------------------------|--------------------------|---|-------------|
| Projekt | Biotopkartierung Hamburg | Interne Nr. | 1600 |
| | | DK5 DK5-GK | 5038 5040 |
| | | DK5 - Name | Rissen-Nord |
| Handlungsbedarf | Nein | Biotop-Nr. alt | 95 133 |
| Bearbeitung | ENS | Kartierung | 24.09.2007 |
| Räumliche Abbildung | Fläche | Fläche / Länge [m²/m] | 21066,7981 |
| Anzahl Abschnitte | 3 | Breite (lineare Abb.) [m] | |

Räumliche Lage

Karte

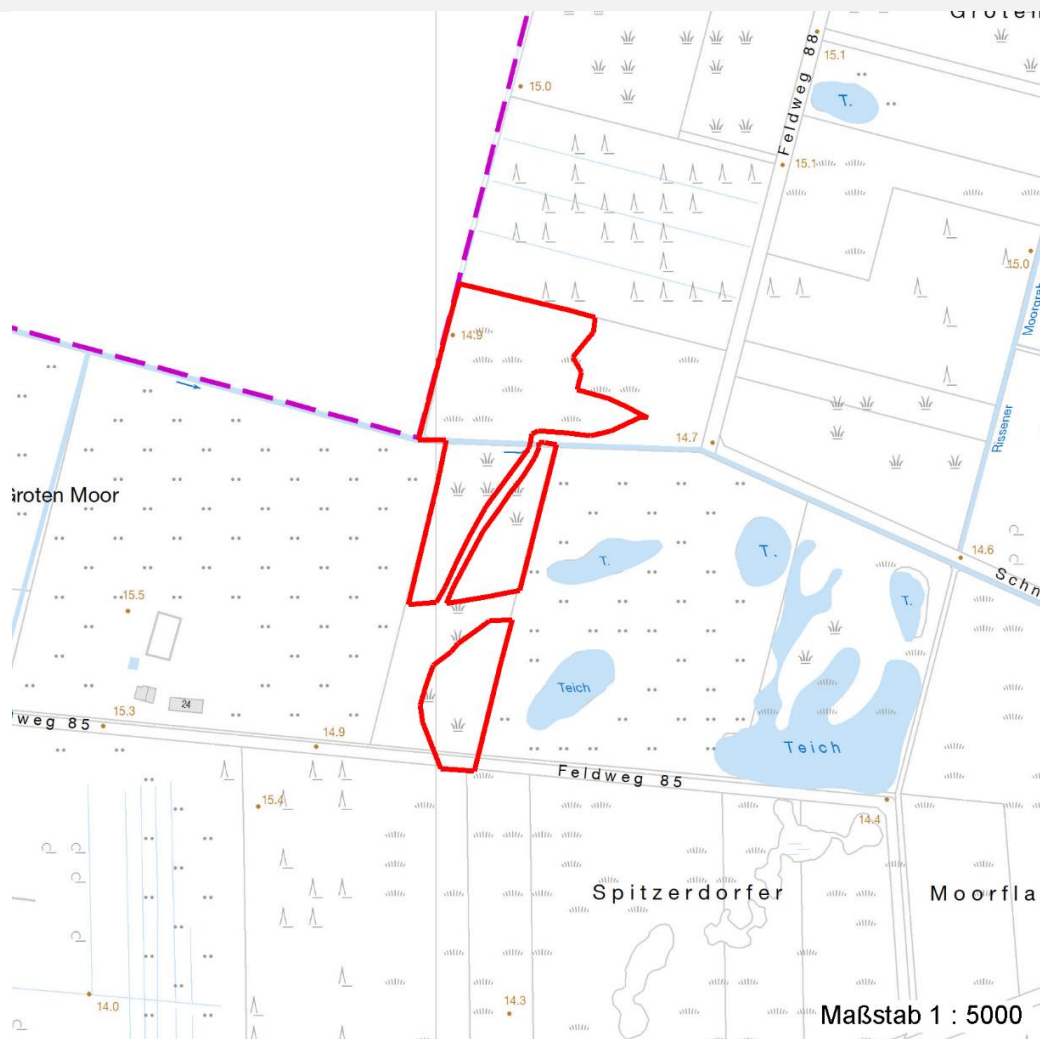

Weitere Erhebungsbögen

| Interne Nr. | Interne Nr. Zuordnung | DK5 | Biotop-Nr. | Kartierung | Zuordnung | DK5 (GK) | Biotop-Nr. (alt) |
|-------------|-----------------------|------|------------|------------|-----------|----------|------------------|
| 1600 | 76512 | 5038 | 95 | 19.07.2013 | K | 5040 | 133 |
| 1600 | 76512 | 5038 | 95 | 19.07.2013 | N | 5040 | 133 |
| 1600 | 1641 | 5038 | 68 | 18.08.2005 | < | 5040 | 101 |

Zuordnung: N = nachfolgende Kartierung, K = weitere Kartierungen (zeitlich vorher oder nachher)

Foto

| Interne Nr. | Index | Dateiname | Aufnahmerichtung |
|-------------|-------|----------------------|------------------|
| 5337 | 0 | 5038_95_240907_1.JPG | S |

Weitere Angaben

| Merkmal | Wert |
|---------|------|
|---------|------|

Auswertung

23.04.2020

Erhebungsbogen

B

| | | | |
|----------------------------|--------------------------|---|------------------|
| Projekt | Biotopkartierung Hamburg | Interne Nr. | 1600 |
| | | DK5 DK5-GK | 5038 5040 |
| Handlungsbedarf | Nein | DK5 - Name | Rissen-Nord |
| Bearbeitung | ENS | Biotop-Nr. alt | 95 133 |
| Räumliche Abbildung | Fläche | Kartierung | 24.09.2007 |
| Anzahl Abschnitte | 3 | Fläche / Länge [m²/m] | 21066,7981 |
| | | Breite (lineare Abb.) [m] | |

Weitere Angaben

| Merkmal | Wert |
|--------------------------|---|
| Gefährdung / Einflüsse | Eutrophierung |
| Wertgesichtspunkte | Entwicklungspotenzial Teil eines größeren Biotopkomplexes Wichtige Pufferfunktion |
| Bedeutung für Tiergruppe | Vögel |
| Maßnahmen | Für Blickbeziehung vom Weg zur Moorfläche offenen aufgelichteten Charakter erhalten, Entwicklung zum lockeren Birkenbruchwald Wasserstand anheben - 1.25 |

Foto

| | | | |
|-------------------------|----------------------|-------------------------|--|
| Fotodatei | 5038_95_240907_1.JPG | Fotodatei | |
| Bildbeschreibung | Abschnitt 133.03 | Bildbeschreibung | |
| Aufnahmerichtung | S | Aufnahmerichtung | |



Teilflächenbeschreibung

| | | | |
|-----------------------------|--|---------------------------|-------|
| Teilflächentyp | | Teilflächen-Nr. | 1 |
| Biotoptyp | Entwässerter, degenerierter Birken-Bruch- bzw. -Moorwald (2000) | Biotoptyp | WBY |
| - Zusatz | schwaches bis mittleres Baumholz, Brusthöhendurchmesser 13 - < 50 cm (2) | - gesetzl. Grundl. | |
| FFH-LRT Beschreibung | | FFH-LRT | |
| | | Entw.potential LRT | |
| | | Hauptfläche | Ja |
| | | Flächenanteil | 100 % |
| | | FFH-Unters.Fläche | Nein |
| | | Saatgutfläche | Nein |

Erhebungsbogen

B

| | | | | |
|----------------------------|--------------------------|--------------|----------------------------------|------------------|
| Projekt | Biotopkartierung Hamburg | | Interne Nr. | 1600 |
| | | | DK5 DK5-GK | 5038 5040 |
| Handlungsbedarf | Nein | | DK5 - Name | Rissen-Nord |
| Bearbeitung | ENS | Kopie | Biotop-Nr. alt | 95 133 |
| Räumliche Abbildung | Fläche | Nein | Kartierung | 24.09.2007 |
| Anzahl Abschnitte | 3 | | Fläche / Länge [m²/m] | 21066,7981 |
| | | | Breite (lineare Abb.) [m] | |

Weitere Angaben

| Merkmal | Wert |
|---------------------------|-------------------------------------|
| Boden | |
| Bodentyp | HU - Übergangsmoor |
| Humosität | H - Torf |
| Feuchte | 6 - mäßig feucht und wechselfeucht |
| Stickstoffgehalt | 3 - stickstoffarm |
| Standort, Relief | |
| Relief | bultig |
| Neigung - Gelände | N1 - sehr schwach geneigt (2-3,5 %) |
| Ausrichtung | E - Ost |
| Belichtung | 7 - halbsonnig |
| Luft | keine Besonderheiten |
| Veg. - Deckg./Ant. | |
| Gesamt | 100 % |
| 1. Baumschicht | 60 % |
| 2. Baumschicht | 20 % |
| Strauchschicht | 20 % |
| 1. Krautschicht | 80 % |
| Mooschicht | 30 % |
| Veg. - Höhe | |
| Gesamt, durchschn. | 30.00 m |

Zeigerwerte der Pflanzenartenliste (Auswertung)

| | | | |
|--------------------|-------------------------------|---|-----|
| Standort | Belichtung | halbsonnig | 6,8 |
| Boden | Feuchte | feucht | 6,6 |
| | Stickstoff (N) | stickstoffarm | 3,2 |
| | Reaktion | sauer | 3,1 |
| Vegetation | Mahdverträglichkeit | schnittempfindlich (nur Herbstschnitt vertragend) | 3,4 |
| Zeigerwerte | Futterwert | geringwertiges Futter | 2,6 |
| | Wechselfeuchteanzeiger | | 2 |
| | Giftpflanzen | | 0 |
| | Überschw.anzeiger | | 0 |

Pflanzenartenliste

| Gruppe / Pflanzenart | MS | M | W | Vs | St | PA | Ph | Sz | VS | V | G | cf | § | Rote Liste | | | |
|---|----|---|---|----|----|----|----|----|----|---|---|----|---|------------|----|----|---|
| | | | | | | | | | | | | | | HH | ND | SH | D |
| Tracheobionta (Gefäßpflanzen) | | | | | | | | | | | | | | | | | |
| Agrostis capillaris (Rotes Straußgras) | 7 | z | | K1 | | | | | | | | | | | | | |
| Betula pendula (Hänge-Birke) | 7 | d | | B1 | | | | | | | | | | | | | |
| Betula pendula (Hänge-Birke) | 7 | h | | S | | | | | | | | | | | | | |
| Betula pubescens (Moor-Birke) | 7 | z | | B2 | | | | | | | | | | | | | |
| Deschampsia flexuosa (Draht-Schmiele) | 7 | h | | K1 | | | | | | | | | | | | | |
| Digitalis purpurea (Roter Fingerhut) | 7 | w | | K1 | | | | | | | | | | | | | |
| Dryopteris carthusiana (Dorniger Wurmfarne) | 7 | z | | K1 | | | | | | | | | | | | | |
| Empetrum nigrum (Gewöhnliche Krähenbeere) | 7 | w | | K1 | | | | | | | | | 2 | V | | | |
| Fagus sylvatica (Rotbuche) | 7 | w | | K1 | | | | | | | | | | | | | |
| Frangula alnus (Faulbaum) | 7 | z | | S | | | | | | | | | | | | | |

