

Erhebungsbogen

B

| | | | |
|----------------------------|--------------------------|---|------------------|
| Projekt | Biotopkartierung Hamburg | Interne Nr. | 1769 |
| | | DK5 DK5-GK | 5038 5040 |
| Handlungsbedarf | Nein | DK5 - Name | Rissen-Nord |
| Bearbeitung | ENS Kopie Ja | Biotop-Nr. alt | 215 23 |
| Räumliche Abbildung | Linie | Kartierung | 08.08.2005 |
| Anzahl Abschnitte | 5 | Fläche / Länge [m²/m] | 3523,434 |
| | | Breite (lineare Abb.) [m] | 4 |

Gesetzlicher Schutz § 14 (2) 2.2 Knicks **Schutz nur teilweise** **Nein**

| | | |
|---------------------------|---|--|
| Gesamtbewertung | 7 | Besonders wertvoll |
| – Alter | 7 | Biotop hohen Alters, 100 bis 200 Jahre |
| – Belastungsgrad | 6 | Flächenhaft geringe oder örtlich stärkere oder Vorbelastung mit deutlichem Einfluß |
| – Ökolog. Funktion | 7 | Sehr hohe Bedeutung in einem Biotopkomplex, für den lokalen Biotopverbund oder als Puffer |
| – Seltenheit | 6 | Seltener Biotoptyp, ohne seltene oder bedrohte Pflges., ungesättigtes Artenspektrum, reliktsche RL-Arten |

Bestandsbeschreibung

Straßenbegleitender als Redder ausgebildeter Baum-Strauch-Knick, dessen hervorragendes Merkmal die über 15 m hohen Eichen-Überhälter mit BHD bis 60 cm sind. Die artenreiche Strauchschicht ist dicht bis lückig und z.T. stark beschnitten. Auf dem gut ausgebildeten 1 m hohen Wall, der straßenseits z. T. von tiefen Gräben begleitet wird, wachsen Schlehe, Vogelkirsche, Holunder, Eberesche, Weißdorne u.a. Neben Arten der Wegränder wie Wiesenkerbel und Knäulgras treten vermehrt schattentolerante Waldarten wie Geißblatt, Große Sternmiere und Farnarten hinzu.

23.01

23.02

23.03: schließt 23.07 von 1998 mit ein, säumt über eine kurze Strecke ein Waldstück

23.04

23.06

Vorkommen an Biotoptypen

| 1 | TF | Typ | HF | F.Anteil |
|---|--------|---------------------------|--------------------|----------|
| 2 | BTYP | Biotoptyp | - gesetzl. Grundl. | |
| 3 | Zusatz | Zusatz zum Biotoptypen | | |
| 4 | LRT | Lebensraumtyp | | |
| 1 | 1 | | Ja | 100 % |
| 2 | HWM | Strauch-Baum-Knick (2000) | | |
| 3 | k2 | Doppelknick, Redder (k2) | | |

Räumliche Lage

| | | | |
|---|--|--|--|
| Lagebeschreibung | Hobökentwiete, Schlankweg, Groten Flerren, Feldweg 77 | | |
| Nachbarnutzung/en | Grünland, Acker | | |
| Rechtswert (X) | 551645 | Hochwert (Y) | 5938343 |
| Bezirk | Altona | Naturraum | Holm - Wedeler Geestrandgebiet (694.02) |
| Stadtteil (OT-Nr.) | Rissen (227) | Gemarkung | Rissen (201) |
| Digitaler Grünplan | <input type="checkbox"/> Hafengesamtgebiet | <input type="checkbox"/> Ramsargebiet | <input type="checkbox"/> EG-Vogelschutzgeb. |
| Ausgleichsflächen NSG / ND / LSG | <input checked="" type="checkbox"/> Biosphärenreservat | <input type="checkbox"/> Nationalpark | <input type="checkbox"/> |
| FFH-GEBIET | LSG Altona-Südwest, Ottensen, Othmarschen, Klein Flottbek, Nienstedten, Dockenhuden, Blankenese, Rissen [HH-2003 / Anteil: 90%], LSG Sülldorf [HH-2044 / Anteil: 7%] | | |
| Wasserschutzgebiet | Boursberg [3 / Anteil: 100%] | | |

| | | | |
|----------------------------|--------------------------|---|------------------|
| Projekt | Biotopkartierung Hamburg | Interne Nr. | 1769 |
| | | DK5 DK5-GK | 5038 5040 |
| | | DK5 - Name | Rissen-Nord |
| Handlungsbedarf | Nein | Biotop-Nr. alt | 215 23 |
| Bearbeitung | ENS | Kartierung | 08.08.2005 |
| Räumliche Abbildung | Linie | Fläche / Länge [m²/m] | 3523,434 |
| Anzahl Abschnitte | 5 | Breite (lineare Abb.) [m] | 4 |

Räumliche Lage

Karte

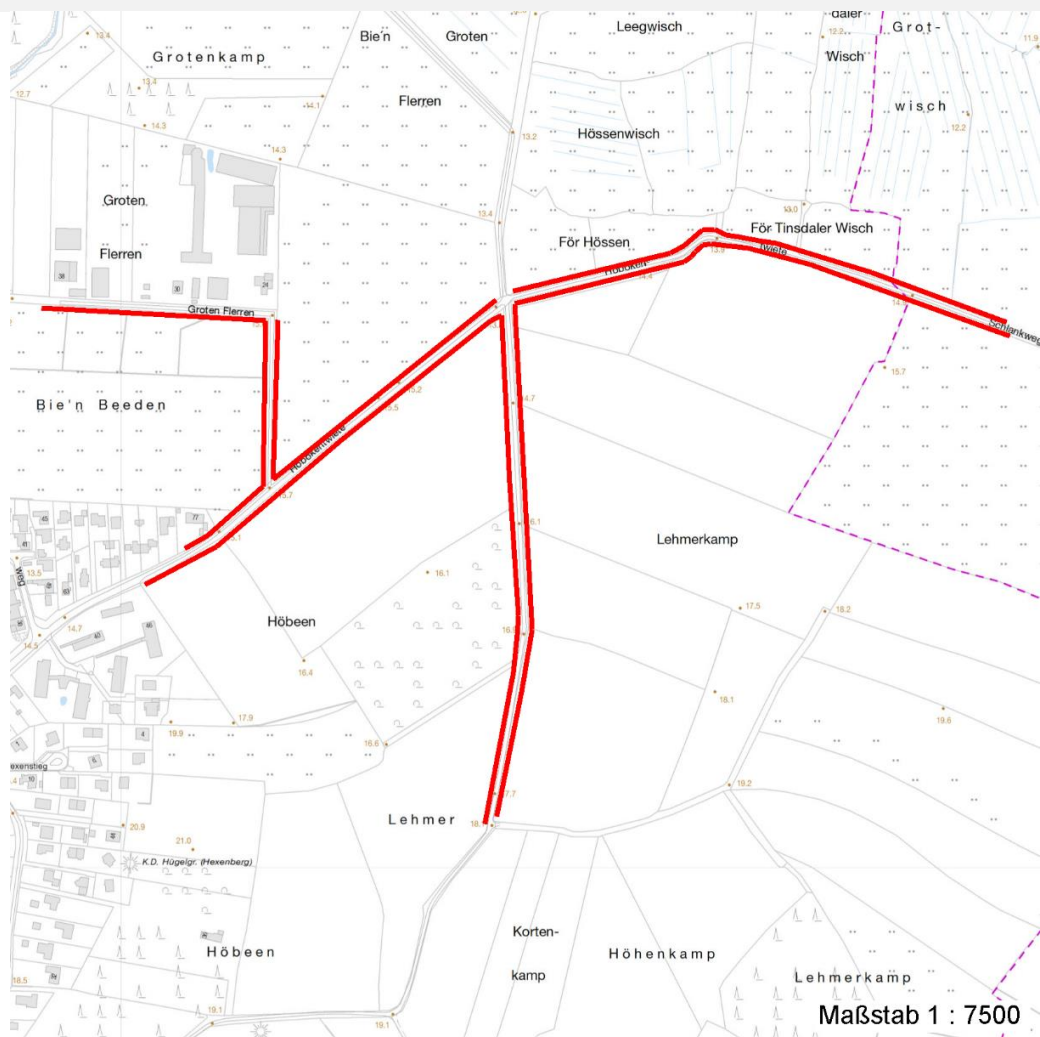

Weitere Erhebungsbögen

| Interne Nr. | Interne Nr. Zuordnung | DK5 | Biotop-Nr. | Kartierung | Zuordnung | DK5 (GK) | Biotop-Nr. (alt) |
|-------------|-----------------------|------|------------|------------|-----------|----------|------------------|
| 1769 | 1770 | 5038 | 215 | 23.06.1998 | K | 5040 | 23 |
| 1769 | 76436 | 5038 | 215 | 03.10.2013 | N | 5040 | 23 |
| 1769 | 76436 | 5038 | 215 | 03.10.2013 | K | 5040 | 23 |
| 1769 | 1770 | 5038 | 215 | 23.06.1998 | / | 5040 | 23 |

Zuordnung: N = nachfolgende Kartierung, K = weitere Kartierungen (zeitlich vorher oder nachher)

Foto

| Interne Nr. | Index | Dateiname | Aufnahmerichtung |
|-------------|-------|-----------------------|------------------|
| 5862 | 0 | 5038_215_080805_1.JPG | W |
| 5863 | 0 | 5038_215_080805_2.JPG | N |

Erhebungsbogen

B

| | | | |
|----------------------------|--------------------------|---|------------------|
| Projekt | Biotopkartierung Hamburg | Interne Nr. | 1769 |
| | | DK5 DK5-GK | 5038 5040 |
| Handlungsbedarf | Nein | DK5 - Name | Rissen-Nord |
| Bearbeitung | ENS | Biotop-Nr. alt | 215 23 |
| Räumliche Abbildung | Linie | Kartierung | 08.08.2005 |
| Anzahl Abschnitte | 5 | Fläche / Länge [m²/m] | 3523,434 |
| | | Breite (lineare Abb.) [m] | 4 |

Weitere Angaben

| Merkmal | Wert |
|--------------------------|---|
| Auswertung | |
| Gefährdung / Einflüsse | Intensivierung der Nutzung oder Pflege |
| Wertgesichtspunkte | Bestandteil der historischen Kulturlandschaft |
| | Teil eines größeren Biotopkomplexes |
| Bedeutung für Tiergruppe | Vögel |
| Maßnahmen | Knickpflege |
| | zu intensive Beschneidung vermeiden |

Foto

| | | | |
|-------------------------|--------------------------|-------------------------|--------------------------|
| Fotodatei | 5038_215_080805_1.JPG | Fotodatei | 5038_215_080805_2.JPG |
| Bildbeschreibung | Abschnitte 23.1 und 23.2 | Bildbeschreibung | Abschnitte 23.2 und 23.7 |
| Aufnahmerichtung | W | Aufnahmerichtung | N |

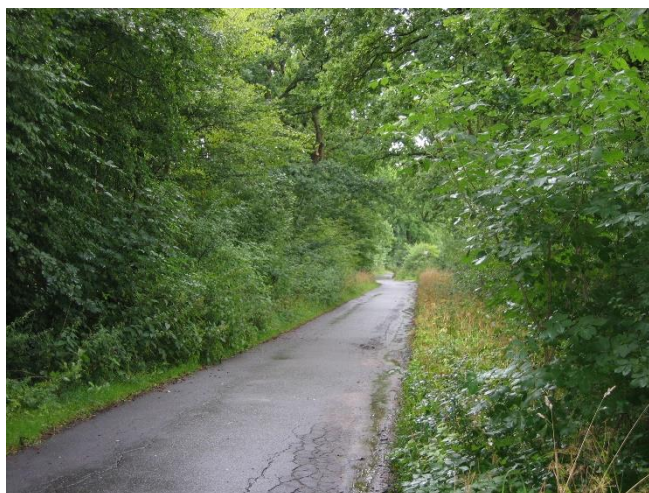

Teilflächenbeschreibung

| | | | |
|-----------------------|---------------------------|---------------------------|-------|
| Teilflächentyp | | Teilflächen-Nr. | 1 |
| Biotoptyp | Strauch-Baum-Knick (2000) | Biotoptyp | HWM |
| - Zusatz | Doppelknick, Redder (k2) | - gesetzl. Grundl. | |
| FFH-LRT | | FFH-LRT | |
| Beschreibung | | Entw.potential LRT | |
| | | Hauptfläche | Ja |
| | | Flächenanteil | 100 % |
| | | FFH-Unters.Fläche | Nein |
| | | Saatgutfläche | Nein |

Erhebungsbogen

B

| | | | | |
|----------------------------|--------------------------|-----------------|---|------------------|
| Projekt | Biotopkartierung Hamburg | | Interne Nr. | 1769 |
| | | | DK5 DK5-GK | 5038 5040 |
| Handlungsbedarf | Nein | | DK5 - Name | Rissen-Nord |
| Bearbeitung | ENS | Kopie Ja | Biotop-Nr. alt | 215 23 |
| Räumliche Abbildung | Linie | | Kartierung | 08.08.2005 |
| Anzahl Abschnitte | 5 | | Fläche / Länge [m²/m] | 3523,434 |
| | | | Breite (lineare Abb.) [m] | 4 |

Weitere Angaben

| Merkmal | Wert |
|---------------------------|--|
| Boden | |
| Feuchte | 5 - frisch und mäßig frisch |
| Stickstoffgehalt | 7 - stickstoffreich |
| Standort, Relief | |
| Neigung - Gelände | N2 - schwach geneigt (3,5-9 %) |
| Ausrichtung | V - Verschiedene |
| Belichtung | 7 - halbsonnig |
| Luft | keine Besonderheiten |
| Zusätze - Btyp | 3 - starkes Baumholz, Brusthöhendurchmesser 50 - 80 cm |
| Veg. - Deckg./Ant. | |
| 1. Baumschicht | 70 % |
| Strauchschicht | 70 % |
| 1. Krautschicht | 80 % |
| Veg. - Höhe | |
| Gesamt, durchschn. | 15.00 m |

Zeigerwerte der Pflanzenartenliste (Auswertung)

| | | | |
|--------------------|-------------------------------|---|-----|
| Standort | Belichtung | halbsonnig bis halbschattig | 6,5 |
| Boden | Feuchte | frisch und mäßig frisch | 5,1 |
| | Stickstoff (N) | stickstoffreich | 6,5 |
| | Reaktion | schwach sauer | 6 |
| Vegetation | Mahdverträglichkeit | schnittempfindlich bis mäßig schnittverträglich | 3,9 |
| Zeigerwerte | Futterwert | mäßige Futterqualität | 3,6 |
| | Wechselfeuchteanzeiger | | 3 |
| | Giftpflanzen | | 2 |
| | Überschw.anzeiger | | 2 |

Pflanzenartenliste

| Gruppe / Pflanzenart | MS | M | W | Vs | St | PA | Ph | Sz | VS | V | G | cf | Rote Liste | | | | | |
|--|----|---|---|----|----|----|----|----|----|---|---|----|------------|----|----|----|---|--|
| | | | | | | | | | | | | | § | HH | ND | SH | D | |
| Tracheobionta (Gefäßpflanzen) | | | | | | | | | | | | | | | | | | |
| Acer pseudoplatanus (Berg-Ahorn) | 7 | z | | S | | | | | | | | | | | | | | |
| Agrostis capillaris (Rotes Straußgras) | 7 | w | | K1 | | | | | | | | | | | | | | |
| Anthriscus sylvestris (Wiesen-Kerbel) | 7 | h | | K1 | | | | | | | | | | | | | | |
| Artemisia vulgaris (Gewöhnlicher Beifuß) | 7 | z | | K1 | | | | | | | | | | | | | | |
| Betula pendula (Hänge-Birke) | 7 | z | | B1 | | | | | | | | | | | | | | |
| Carpinus betulus (Hainbuche) | 7 | z | | B1 | | | | | | | | | | | | | | |
| Carpinus betulus (Hainbuche) | 7 | z | | S | | | | | | | | | | | | | | |
| Crataegus laevigata (Zweigrifflicher Weißdorn) | 7 | h | | S | | | | | | | | | | | | | | |
| Crataegus monogyna (Eingrifflicher Weißdorn) | 7 | h | | S | | | | | | | | | | | | | | |
| Dactylis glomerata (Wiesen-Knäuelgras) | 7 | h | | K1 | | | | | | | | | | | | | | |
| Dryopteris filix-mas (Gewöhnlicher Wurmfarne) | 7 | z | | K1 | | | | | | | | | | | | | | |
| Epilobium angustifolium (Schmalblättriges Weidenröschen) | 7 | l | | K1 | | | | | | | | | | | | | | |
| Frangula alnus (Faulbaum) | 7 | z | | S | | | | | | | | | | | | | | |
| Geum urbanum (Echte Nelkenwurz) | 7 | w | | K1 | | | | | | | | | | | | | | |

Erhebungsbogen

B

| | | | | | |
|----------------------------|--------------------------|--------------|---|-------------|------|
| Projekt | Biotopkartierung Hamburg | | Interne Nr. | 1769 | |
| | | | DK5 DK5-GK | 5038 | 5040 |
| Handlungsbedarf | Nein | | DK5 - Name | Rissen-Nord | |
| Bearbeitung | ENS | Kopie | Biotop-Nr. alt | 215 | 23 |
| Räumliche Abbildung | Linie | | Kartierung | 08.08.2005 | |
| Anzahl Abschnitte | 5 | | Fläche / Länge [m²/m] | 3523,434 | |
| | | | Breite (lineare Abb.) [m] | 4 | |

Pflanzenartenliste

| Gruppe / Pflanzenart | MS | M | W | Vs | St | PA | Ph | Sz | VS | V | G | cf | § | Rote Liste | | | | |
|---|----|---|---|----|----|----|----|----|----|---|---|----|---|------------|----|----|---|--|
| | | | | | | | | | | | | | | HH | ND | SH | D | |
| Humulus lupulus (Hopfen) | 7 | w | | K1 | | | | | | | | | | | | | | |
| Impatiens parviflora (Kleinblütiges Springkraut) | 7 | z | | K1 | | | | | | | | | | | | | | |
| Lonicera periclymenum (Wald-Geißblatt) | 7 | z | | K1 | | | | | | | | | | | | | | |
| Lysimachia vulgaris (Gewöhnlicher Gilbweiderich) | 7 | w | | K1 | | | | | | | | | | | | | | |
| Polypodium vulgare (Gewöhnlicher Tüpfelfarn) | 7 | w | | K1 | | | | | | | | | | | | | V | |
| Populus tremula (Zitter-Pappel) | 7 | z | | K1 | | | | | | | | | | | | | | |
| Prunus avium (Vogel-Kirsche) | 7 | w | | S | | | | | | | | | | | | | | |
| Prunus padus (Echte Traubenkirsche) | 7 | z | | S | | | | | | | | | | | | | | |
| Prunus spinosa spinosa (Schlehe) | 7 | h | | S | | | | | | | | | | | | | | |
| Quercus robur (Stiel-Eiche) | 7 | d | | B1 | | | | | | | | | | | | | | |
| Quercus robur (Stiel-Eiche) | 7 | h | | S | | | | | | | | | | | | | | |
| Rubus fruticosus agg. (Artengruppe Echte Brombeere) | 7 | z | | S | | | | | | | | | | | | | | |
| Rubus idaeus (Himbeere) | 7 | w | | S | | | | | | | | | | | | | | |
| Sambucus nigra (Schwarzer Holunder) | 7 | h | | S | | | | | | | | | | | | | | |
| Scrophularia nodosa (Knotige Braunwurz) | 7 | z | | K1 | | | | | | | | | | | | | | |
| Silene dioica (Rote Lichtnelke) | 7 | w | | K1 | | | | | | | | | | | | | | |
| Solanum dulcamara (Bittersüßer Nachtschatten) | 7 | w | | K1 | | | | | | | | | | | | | | |
| Sorbus aucuparia (Eberesche) | 7 | h | | S | | | | | | | | | | | | | | |
| Stellaria holostea (Große Sternmiere) | 7 | w | | K1 | | | | | | | | | | | | | | |
| Urtica dioica (Große Brennnessel) | 7 | z | | K1 | | | | | | | | | | | | | | |
| Anzahl Rote Liste Arten | | | | | | | | | | | | | | 1 | | | | |
| Anzahl Arten | | | | | | | | | | | | | | 32 | | | | |

MS: Mengensystem; M: Mengenangabe, W: Bewertung der Art (FFH-Monitoring), Vs: Vegetationsschicht, St: Status, PA: Autor Phänologie; Ph: Phänologie, Sz: Soziabilität, VS: Vitalitätssystem; V: Vitalität, G: Geschlecht, cf: unsichere Bestimmung, §: Schutz nach BNatSchG, HH: Rote Liste Hamburg, Nds: Rote Liste Niedersachsen, SH: Rote Liste Schleswig-Holstein, D: Rote Liste Deutschland