

Erhebungsbogen

B

| | | | | |
|----------------------------|--|---|-------------|------|
| Projekt | Biotopkartierung Hamburg, Datenbestand aus FoxPro | Interne Nr. | 874 | |
| | | DK5 DK5-GK | 5034 | 5036 |
| | | DK5 - Name | Falkenstein | |
| Handlungsbedarf | Nein | Biotop-Nr. alt | 8 | 11 |
| Bearbeitung | GRO | Kartierung | 15.05.1988 | |
| Räumliche Abbildung | Fläche | Fläche / Länge [m²/m] | 88443,3343 | |
| Anzahl Abschnitte | 7 | Breite (lineare Abb.) [m] | | |

Gesetzlicher Schutz **_ kein gesetzl. Schutz kein gesetzlich geschütztes Biotop** **Schutz nur teilweise** **Nein**

Gesamtbewertung 0 keine Angabe

- Alter
- Belastungsgrad
- Ökolog. Funktion
- Seltenheit

Bestandsbeschreibung

Bodensaurer Laub- bzw. Mischwald (a) WM, Stangenholz bis mittleres Baumholz. Die Baumschicht setzt sich dominant aus Birken, Kiefern und Eichen zusammen. In der spärlichen Strauchschicht wachsen Buche, Hainbuche, Holunder, Vogelbeere u.a. Die Krautschicht besteht überwiegend aus Vaccinum myrtillus, Festuca ovina, Avenella flexuosa und Lonicera periclymenum.

An Wegrändern und gestörten Bereichen (b) wachsen außerdem Arten der Stickstoffkrautfluren.

11.01 bis 11.07

Wertstufe: 11.01 ist Wertstufe 5

11.04 ist Wertstufe 6

11.06 ist Wertstufe 5

Spezielle Nutzungen:

Nutzungsintensität:

Vorkommende Pflanzengesellschaften: keine

Vorkommen an Biotoptypen

| 1 | TF | Typ | HF | F.Anteil |
|---|--------|---------------------------------------|----|--------------------|
| 2 | BTYP | Biotoptyp | | - gesetzl. Grundl. |
| 3 | Zusatz | Zusatz zum Biotoptypen | | |
| 4 | LRT | Lebensraumtyp | | |
| 1 | 1 | | Ja | 100 % |
| 2 | WX | Sonstiger Laubforst, naturfern (2000) | | |

Räumliche Lage

Lagebeschreibung ohne Angabe

Nachbarnutzung/en

Rechtswert (X) 550854

Hochwert (Y) 5935927

Bezirk Altona

Naturraum Blankeneser Höhenzug (696.00)

Stadtteil (OT-Nr.) Blankenese (223)

Gemarkung Blankenese (203)

Digitaler Grünplan **Hafengesamtgebiet**

Ramsargebiet **EG-Vogelschutzgeb.**

Ausgleichsflächen **Biosphärenreservat** **Nationalpark**

NSG / ND / LSG LSG Altona-Südwest, Ottensen, Othmarschen, Klein Flottbek, Nienstedten, Dockenhuden, Blankenese, Rissen [HH-2003 / Anteil: 100%]

FFH-GEBIET

Wasserschutzgebiet Boursberg [3 / Anteil: 97%]

Erhebungsbogen

B

| | | | | |
|----------------------------|--|---|-------------|------|
| Projekt | Biotopkartierung Hamburg, Datenbestand aus FoxPro | Interne Nr. | 874 | |
| | | DK5 DK5-GK | 5034 | 5036 |
| | | DK5 - Name | Falkenstein | |
| Handlungsbedarf | Nein | Biotop-Nr. alt | 8 | 11 |
| Bearbeitung | GRO | Kartierung | 15.05.1988 | |
| Räumliche Abbildung | Fläche | Fläche / Länge [m²/m] | 88443,3343 | |
| Anzahl Abschnitte | 7 | Breite (lineare Abb.) [m] | | |

Räumliche Lage

Karte

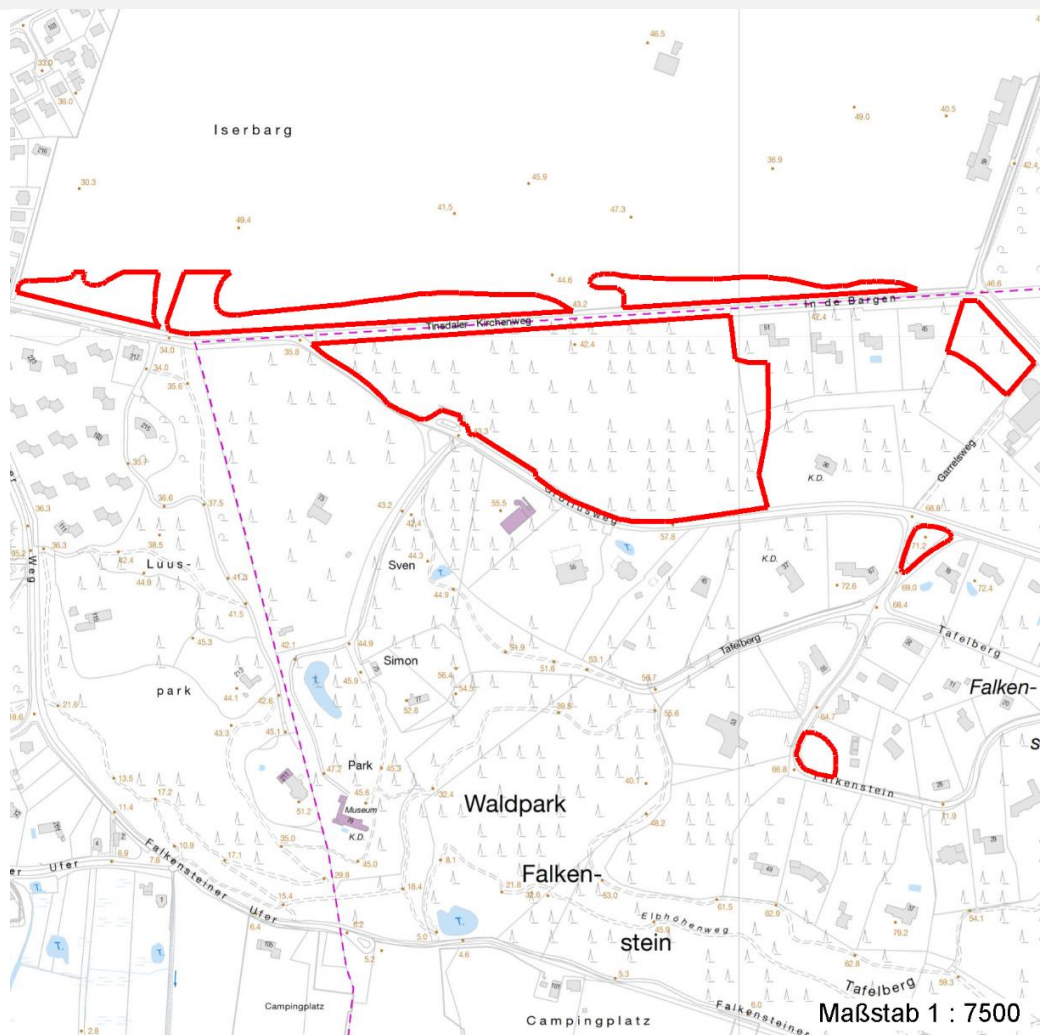

Weitere Erhebungsbögen

| Interne Nr. | Interne Nr. Zuordnung | DK5 | Biotop-Nr. | Kartierung | Zuordnung | DK5 (GK) | Biotop-Nr. (alt) |
|-------------|-----------------------|------|------------|------------|-----------|----------|------------------|
| 874 | 878 | 5034 | 33 | 15.08.2001 | N | 5036 | 41 |
| 874 | 1008 | 5034 | 36 | 15.08.2001 | N | 5036 | 44 |
| 874 | 949 | 5034 | 41 | 15.08.2001 | N | 5036 | 49 |

Zuordnung: N = nachfolgende Kartierung, K = weitere Kartierungen (zeitlich vorher oder nachher)

Weitere Angaben

| Merkmal | Wert |
|------------------------|---|
| Auswertung | |
| Gefährdung / Einflüsse | Ablagerung von Muell / Gartenabfaellen Eutrophierung |
| Wertgesichtspunkte | Standortpotential Wichtiger Teilbereich eines grosseren Landschaftskomplexes |

Erhebungsbogen

B

| | | | | |
|----------------------------|--|---|-------------|------|
| Projekt | Biotopkartierung Hamburg, Datenbestand aus FoxPro | Interne Nr. | 874 | |
| | | DK5 DK5-GK | 5034 | 5036 |
| Handlungsbedarf | Nein | DK5 - Name | Falkenstein | |
| Bearbeitung | GRO | Biotop-Nr. alt | 8 | 11 |
| Räumliche Abbildung | Fläche | Kartierung | 15.05.1988 | |
| Anzahl Abschnitte | 7 | Fläche / Länge [m²/m] | 88443,3343 | |
| | | Breite (lineare Abb.) [m] | | |

Weitere Angaben

| Merkmal | Wert |
|-----------|---|
| Maßnahmen | Beseitigen von Muell, Gartenabfaellen u.a Naturerliche Entwicklung (Sukzession) zulassen |

Teilflächenbeschreibung

| | | | |
|-----------------------|---------------------------------------|---------------------------|-------|
| Teilflächentyp | | Teilflächen-Nr. | 1 |
| Biotoptyp | Sonstiger Laubforst, naturfern (2000) | Biotoptyp | WX |
| - Zusatz | | - gesetzl. Grundl. | |
| FFH-LRT | | FFH-LRT | |
| Beschreibung | Standort: Substrat: Sand (natürlich) | Entw.potential LRT | |
| | | Hauptfläche | Ja |
| | | Flächenanteil | 100 % |
| | | FFH-Unters.Fläche | Nein |
| | | Saatgutfläche | Nein |

Weitere Angaben

| Merkmal | Wert |
|---------------------------|--|
| Boden | |
| Feuchte | 4 - mäßig trocken und wechsell trocken |
| Stickstoffgehalt | 5 - mäßig stickstoffarm |
| Standort, Relief | |
| Relief | uneben |
| Luft | keine Besonderheiten |
| Veg. - Deckg./Ant. | |
| 1. Baumschicht | 70 % |
| Strauchschicht | 10 % |
| 1. Krautschicht | 70 % |

Zeigerwerte der Pflanzenartenliste (Auswertung)

| | | | |
|--------------------|-------------------------------|---|-----|
| Standort | Belichtung | halbschattig | 5,4 |
| Boden | Feuchte | frisch und mäßig frisch | 5,5 |
| | Stickstoff (N) | mäßig stickstoffarm | 5,4 |
| | Reaktion | mäßig sauer | 5 |
| Vegetation | Mahdverträglichkeit | schnittempfindlich bis mäßig schnittverträglich | 4,3 |
| Zeigerwerte | Futterwert | sehr geringwertiges Futter | 2,2 |
| | Wechselfeuchteanzeiger | | 1 |
| | Giftpflanzen | | 2 |
| | Überschw.anzeiger | | 1 |

Pflanzenartenliste

| Gruppe / Pflanzenart | MS | M | W | Vs | St | PA | Ph | Sz | VS | V | G | cf | Rote Liste | | | | |
|----------------------------------|----|---|---|----|----|----|----|----|----|---|---|----|------------|----|----|----|---|
| | | | | | | | | | | | | | § | HH | ND | SH | D |
| Tracheobionta (Gefäßpflanzen) | | | | | | | | | | | | | | | | | |
| Acer pseudoplatanus (Berg-Ahorn) | 7 | X | | - | | | | | | | | | | | | | |
| Aegopodium podagraria (Giersch) | 7 | X | | - | | | | | | | | | | | | | |

Erhebungsbogen

B

| | | | | |
|----------------------------|--|---|-------------|------|
| Projekt | Biotopkartierung Hamburg, Datenbestand aus FoxPro | Interne Nr. DK5 DK5-GK | 874 | |
| Handlungsbedarf | Nein | DK5 - Name | 5034 | 5036 |
| Bearbeitung | GRO | Biotop-Nr. alt | Falkenstein | 8 |
| Räumliche Abbildung | Fläche | Kartierung | 15.05.1988 | 11 |
| Anzahl Abschnitte | 7 | Fläche / Länge [m²/m] | 88443,3343 | |
| | | Breite (lineare Abb.) [m] | | |

Pflanzenartenliste

| Gruppe / Pflanzenart | MS | M | W | Vs | St | PA | Ph | Sz | VS | V | G | cf | Rote Liste | | | | | | |
|---|----|---|---|----|----|----|----|----|----|---|---|----|------------|----|----|----|---|---|---|
| | | | | | | | | | | | | | § | HH | ND | SH | D | | |
| Agrostis capillaris (Rotes Straußgras) | 7 | X | | - | | | | | | | | | | | | | | | |
| Anthoxanthum odoratum (Gewöhnliches Ruchgras) | 7 | X | | - | | | | | | | | | | | | | | | |
| Betula pendula (Hänge-Birke) | 7 | X | | - | | | | | | | | | | | | | | | |
| Carex sylvatica (Wald-Segge) | 7 | X | | - | | | | | | | | | | | | 3 | | | |
| Carpinus betulus (Hainbuche) | 7 | X | | - | | | | | | | | | | | | | | | |
| Dactylis glomerata (Wiesen-Knäuelgras) | 7 | X | | - | | | | | | | | | | | | | | | |
| Deschampsia flexuosa (Draht-Schmiele) | 7 | X | | - | | | | | | | | | | | | | | | |
| Dryopteris filix-mas (Gewöhnlicher Wurmfarne) | 7 | X | | - | | | | | | | | | | | | | | | |
| Epilobium parviflorum (Kleinblütiges Weidenröschen) | 7 | X | | - | | | | | | | | | | | | V | | | |
| Fagus sylvatica (Rotbuche) | 7 | X | | - | | | | | | | | | | | | | | | |
| Festuca ovina (Schaf-Schwingel) | 7 | X | | - | | | | | | | | | | | | V | | V | V |
| Frangula alnus (Faulbaum) | 7 | X | | - | | | | | | | | | | | | | | | |
| Galeobdolon luteum (Echte Goldnessel) | 7 | X | | - | | | | | | | | | | | | V | | | |
| Galeopsis tetrahit (Gewöhnlicher Hohlzahn) | 7 | X | | - | | | | | | | | | | | | | | | |
| Galium saxatile (Harzer Labkraut) | 7 | X | | - | | | | | | | | | | | | 3 | | | |
| Glechoma hederacea (Gundermann) | 7 | X | | - | | | | | | | | | | | | | | | |
| Ilex aquifolium (Stechpalme) | 7 | X | | - | | | | | | | | | | | | b | | | |
| Impatiens parviflora (Kleinblütiges Springkraut) | 7 | X | | - | | | | | | | | | | | | | | | |
| Linaria vulgaris (Gewöhnliches Leinkraut) | 7 | X | | - | | | | | | | | | | | | | | | |
| Lonicera periclymenum (Wald-Geißblatt) | 7 | X | | - | | | | | | | | | | | | | | | |
| Luzula pilosa (Behaarte Hainsimse) | 7 | X | | - | | | | | | | | | | | | 3 | | | |
| Maianthemum bifolium (Zweiblättrige Schattenblume) | 7 | X | | - | | | | | | | | | | | | | | | |
| Mercurialis perennis (Ausdauerndes Bingelkraut) | 7 | X | | - | | | | | | | | | | | | 3 | | | |
| Picea abies (Gemeine Fichte) | 7 | X | | - | | | | | | | | | | | | | | | |
| Pinus sylvestris (Wald-Kiefer) | 7 | X | | - | | | | | | | | | | | | | | | |
| Poa nemoralis (Hain-Rispengras) | 7 | X | | - | | | | | | | | | | | | | | | |
| Populus spec. (Pappel) | 7 | X | | - | | | | | | | | | | | | | | | |
| Prunus serotina (Späte Traubenkirsche) | 7 | X | | - | | | | | | | | | | | | | | | |
| Quercus robur (Stiel-Eiche) | 7 | X | | - | | | | | | | | | | | | | | | |
| Quercus rubra (Rot-Eiche) | 7 | X | | - | | | | | | | | | | | | | | | |
| Rubus caesius (Kratzbeere) | 7 | X | | - | | | | | | | | | | | | | | | |
| Rubus fruticosus agg. (Artengruppe Echte Brombeere) | 7 | X | | - | | | | | | | | | | | | | | | |
| Rubus idaeus (Himbeere) | 7 | X | | - | | | | | | | | | | | | | | | |
| Rumex obtusifolius (Stumpfbältriger Ampfer) | 7 | X | | - | | | | | | | | | | | | | | | |
| Sambucus nigra (Schwarzer Holunder) | 7 | X | | - | | | | | | | | | | | | | | | |
| Scrophularia nodosa (Knotige Braunwurz) | 7 | X | | - | | | | | | | | | | | | | | | |
| Sorbus aucuparia (Eberesche) | 7 | X | | - | | | | | | | | | | | | | | | |
| Trientalis europaea (Siebenstern) | 7 | X | | - | | | | | | | | | | | | | | | |
| Urtica dioica (Große Brennnessel) | 7 | X | | - | | | | | | | | | | | | | | | |
| Vaccinium myrtillus (Gewöhnliche Heidelbeere) | 7 | X | | - | | | | | | | | | | | | | | | |
| Viola reichenbachiana (Wald-Veilchen) | 7 | X | | - | | | | | | | | | | | | 3 | | | |

Erhebungsbogen

B

| | | | | |
|----------------------------|--|---|-------------|------|
| Projekt | Biotopkartierung Hamburg, Datenbestand aus FoxPro | Interne Nr. | 874 | |
| | | DK5 DK5-GK | 5034 | 5036 |
| Handlungsbedarf | Nein | DK5 - Name | Falkenstein | |
| Bearbeitung | GRO | Biotop-Nr. alt | 8 | 11 |
| Räumliche Abbildung | Fläche | Kartierung | 15.05.1988 | |
| Anzahl Abschnitte | 7 | Fläche / Länge [m²/m] | 88443,3343 | |
| | | Breite (lineare Abb.) [m] | | |

Pflanzenartenliste

| Gruppe / Pflanzenart | MS | M | W | Vs | St | PA | Ph | Sz | VS | V | G | cf | § | Rote Liste | | | |
|--------------------------------|----|---|---|----|----|----|----|----|----|---|---|----|---|------------|----|----|---|
| | | | | | | | | | | | | | | HH | ND | SH | D |
| Anzahl Rote Liste Arten | | | | | | | | | | | | | | 8 | | 1 | 1 |
| Anzahl Arten | | | | | | | | | | | | | | 43 | | | |

MS: Mengensystem; M: Mengenangabe, W: Bewertung der Art (FFH-Monitoring), Vs: Vegetationsschicht, St: Status, PA: Autor Phänologie; Ph: Phänologie, Sz: Soziabilität, VS: Vitalitätssystem; V: Vitalität, G: Geschlecht, cf: unsichere Bestimmung, §: Schutz nach BNatSchG, HH: Rote Liste Hamburg, Nds: Rote Liste Niedersachsen, SH: Rote Liste Schleswig-Holstein, D: Rote Liste Deutschland