

Erhebungsbogen

B

Projekt	Biotopkartierung Hamburg		Interne Nr.	140487
			DK5 DK5-GK	7852
			DK5 - Name	Klein-Hansdorf-West
Handlungsbedarf	Nein		Biotop-Nr. alt	640
Bearbeitung	BRA	Kopie	Nein	Kartierung
Räumliche Abbildung	Fläche			10.06.2020
Anzahl Abschnitte	1			Fläche / Länge [m²/m]
				11282,6209
				Breite (lineare Abb.) [m]

Gesetzlicher Schutz	§ 30 (2) 2.5 Binsen- und seggenreiche Nasswiesen	Schutz nur teilweise	Nein
----------------------------	---	-----------------------------	-------------

Gesamtbewertung	7	Besonders wertvoll
– Alter	7	Biotop hohen Alters, 100 bis 200 Jahre
– Belastungsgrad	7	Flächenhaft geringe oder Vorbelastung mit schwachem Einfluß
– Ökolog. Funktion	7	Sehr hohe Bedeutung in einem Biotopkomplex, für den lokalen Biotopverbund oder als Puffer
– Seltenheit	7	Seltener Biotoptyp, mit seltenen oder bedrohten Pflges., gesättigtes Artenspektrum, einige RL-Arten

Bestandsbeschreibung

Rethblick Nord:

Großflächig ebene Grünlandfläche auf vererdetem Niedermoortorf, am Boden feucht und etwas schwingend. Zentral mit einer Entwässerungsgruppe, die gegenwärtig ca. 30 cm unter Flur trocken liegt, der Standort ist weitgehend abgetrocknet. Die Vegetation besteht zu hohen Anteilen aus Gräsern, v.a. hohen Anteilen von Wolligem Honiggras, Gewöhnlichem Rispengras, Rotschwingel und Flutendem Schwaden. Eingestreut kommen zahlreiche Arten der Feuchtwiesen vor, etwas Sumpfdotterblume, Sumpfschilf, Scharfer Hahnenfuß und Kriechender Hahnenfuß. Der Aufwuchs ist nur mäßig artenreich, trotz des sehr weichen, sehr feuchten Untergrundes und trotz der offensichtlich recht extensiven Nutzung. Die Vegetation ist extrem durch Wildschweine gestört. Auf mindestens 50 % der Flächen ist der Boden stark gestört, uneben, zertreten und es gibt viel offenen Boden zwischen den Pflanzen.

Vorkommen an Biotoptypen

1	TF	Typ	HF	F.Anteil
2	BTYP	Biotoptyp		- gesetzl. Grundl.
3	Zusatz	Zusatz zum Biotoptypen		
4	LRT	Lebensraumtyp		
1	1		Ja	100 %
2	GNR	Seggen-, binsen- und/oder hochstaudenreiche Nasswiese nährstoffreicher Standorte (2018)		§ 30 (2) 2.5

Räumliche Lage

Lagebeschreibung	Nördlich Jagddamm, im Osten des Untersuchungsgebietes			
Nachbarnutzung/en	Bruchwaldartige Flächen			
Rechtswert (X)	578477	Hochwert (Y)	5953552	
Bezirk	Wandsbek	Naturraum	Obere Alsterniederung (702.01)	
Stadtteil (OT-Nr.)	Wohldorf-Ohlstedt (523)	Gemarkung	Duvenstedter Brook (536)	
Digitaler Grünplan	<input type="checkbox"/> Hafengesamtgebiet	<input type="checkbox"/> Ramsargebiet	<input type="checkbox"/> EG-Vogelschutzgeb.	<input checked="" type="checkbox"/> x
Ausgleichsflächen	<input type="checkbox"/> Biosphärenreservat	<input type="checkbox"/> Nationalpark		
NSG / ND / LSG	NSG Duvenstedter Brook [HH-501 / Anteil: 100%]			
FFH-GEBIET	Duvenstedter Brook [DE 2226-303 / Anteil: 100%]			
Wasserschutzgebiet				

Erhebungsbogen

B

Projekt	Biotopkartierung Hamburg	Interne Nr.	140487
		DK5 DK5-GK	7852
Handlungsbedarf	Nein	DK5 - Name	Klein-Hansdorf-West
Bearbeitung	BRA	Biotop-Nr. alt	640
Räumliche Abbildung	Fläche	Kartierung	10.06.2020
Anzahl Abschnitte	1	Fläche / Länge [m²/m]	11282,6209
		Breite (lineare Abb.) [m]	

Räumliche Lage

Karte

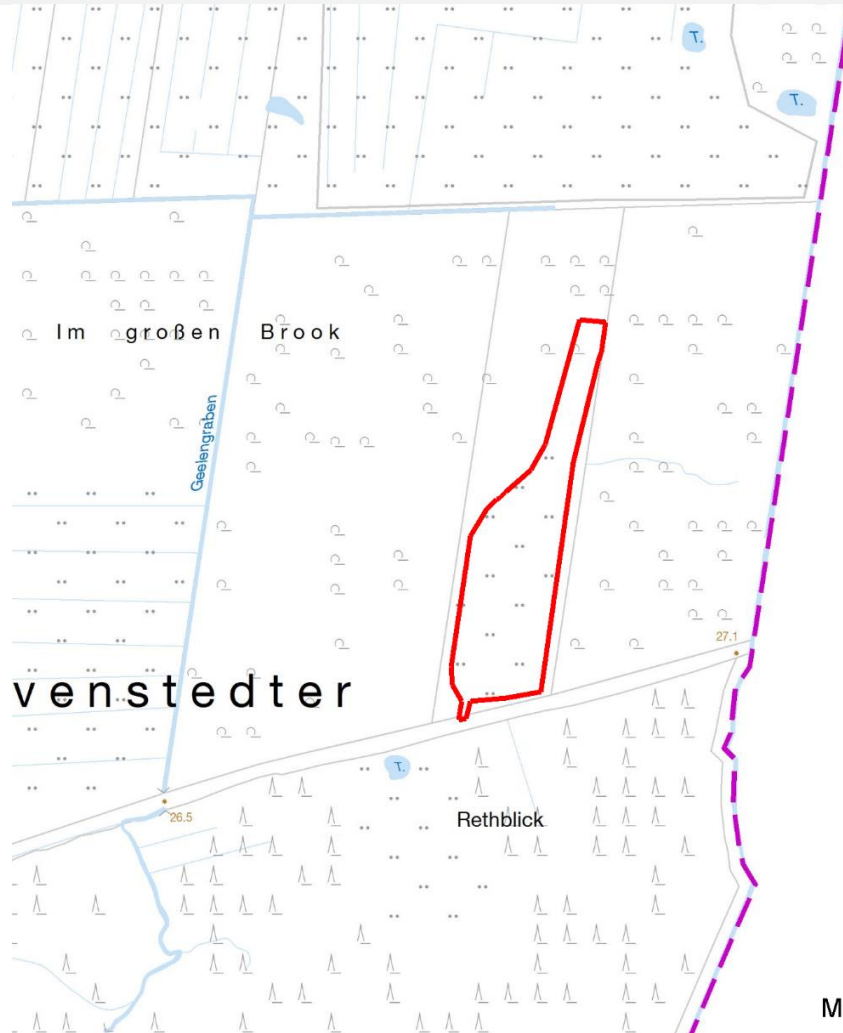

Maßstab 1 : 5000

Weitere Erhebungsbögen

Interne Nr.	Interne Nr. Zuordnung	DK5	Biotop-Nr.	Kartierung	Zuordnung	DK5 (GK)	Biotop-Nr. (alt)
140487	96069	7852	71	16.06.2015	<		

Zuordnung: N = nachfolgende Kartierung, K = weitere Kartierungen (zeitlich vorher oder nachher)

Foto

Interne Nr.	Index	Dateiname	Aufnahmerichtung
77680	0	7852_640_100620_1.JPG	
77681	0	7852_640_100620_3.JPG	
77682	0	7852_640_100620_2.JPG	

Weitere Angaben

Merkmal	Wert
---------	------

Auswertung

30.09.2022

Seite 2 von 6

Erhebungsbogen

B

Projekt	Biotopkartierung Hamburg	Interne Nr.	140487
		DK5 DK5-GK	7852
Handlungsbedarf	Nein	DK5 - Name	Klein-Hansdorf-West
Bearbeitung	BRA	Biotop-Nr. alt	640
Räumliche Abbildung	Fläche	Kartierung	10.06.2020
Anzahl Abschnitte	1	Fläche / Länge [m²/m]	11282,6209
		Breite (lineare Abb.) [m]	

Weitere Angaben

Merkmal	Wert
Gefährdung/ Einflüsse	Einerseits ist die Fläche dadurch bedroht, dass eine Nutzung nicht regelmäßig möglich ist, weil der Standort sehr feucht ist. Andererseits gibt es aktuell große Störungen durch Wildschweine, die eine erhebliche Ruderalisierung verursachen, der Aufwuchs ist nur mäßig artenreich ausgeprägt.
Wertgesichtspunkte	Sehr feuchter Standort inmitten von Waldflächen, wertvolle strukturelle Ergänzung der umgebenden Waldflächen, potenzieller Wuchsort einer noch hochwertigeren Feuchtwiesenvegetation.
Maßnahmen	4.15 - Schleppen und/oder Walzen 4.9 - keine oder nur extensive Düngung Vom Aufwuchs her sollte eine zweischürige Wiesennutzung fortgesetzt werden. Dabei sollten nach Möglichkeit Zeiten genutzt werden, in denen die Fläche aufgrund der Trockenheit befahrbar ist. Flache Gruppen können zur Nutzung und Entwässerung eingezogen werden; eine großräumige Entwässerung sollte wegen der wertvollen Biotope im Umfeld unterbleiben. 4.10 - kein Pestizideinsatz 4.2 - Zweischritt-Wiesennutzung 4.8 - Mähgut immer von der Fläche entfernen

Foto

Fotodatei 7852_640_100620_1.JPG

Bildbeschreibung
Aufnahmerichtung



Fotodatei 7852_640_100620_2.JPG

Bildbeschreibung
Aufnahmerichtung

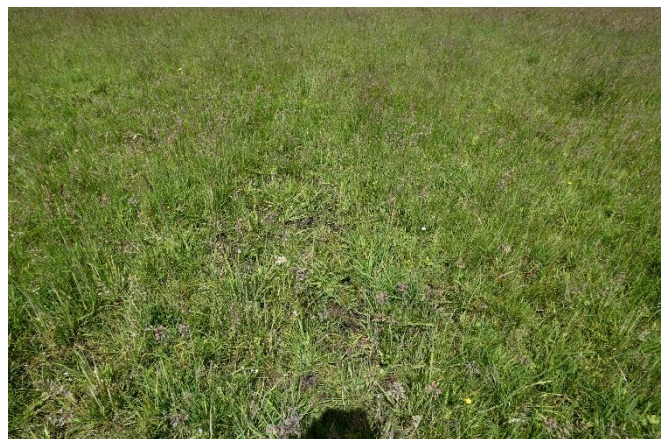

Erhebungsbogen

B

Projekt	Biotopkartierung Hamburg	Interne Nr.	140487
Handlungsbedarf	Nein	DK5 DK5-GK	7852
Bearbeitung	BRA	DK5 - Name	Klein-Hansdorf-West
Räumliche Abbildung	Fläche	Biotop-Nr. alt	640
Anzahl Abschnitte	1	Kartierung	10.06.2020
		Fläche / Länge [m²/m]	11282,6209
		Breite (lineare Abb.) [m]	

Foto

Fotodatei 7852_640_100620_3.JPG**Bildbeschreibung**
Aufnahmerichtung**Fotodatei****Bildbeschreibung**
Aufnahmerichtung

Teilflächenbeschreibung

Teilflächentyp		Teilflächen-Nr.	1
Biotoptyp	Seggen-, binsen- und/oder hochstaudenreiche Nasswiese nährstoffreicher Standorte (2018)	Biotoptyp	GNR
- Zusatz		- gesetzl. Grundl.	§ 30 (2) 2.5
FFH-LRT		FFH-LRT	
Beschreibung	Deckung Blütenpflanzen: 30 %	Entw.potential LRT	
		Hauptfläche	Ja
		Flächenanteil	100 %
		FFH-Unters.Fläche	Nein
		Saatgutfläche	Nein

Erhebungsbogen

B

Projekt	Biotopkartierung Hamburg		Interne Nr.	140487
			DK5 DK5-GK	7852
			DK5 - Name	Klein-Hansdorf-West
Handlungsbedarf	Nein		Biotop-Nr. alt	640
Bearbeitung	BRA	Kopie	Nein	Kartierung
Räumliche Abbildung	Fläche			10.06.2020
Anzahl Abschnitte	1			Fläche / Länge [m²/m]
				11282,6209
				Breite (lineare Abb.) [m]

Weitere Angaben

Merkmal	Wert
Boden	
Feuchte	7 - feucht
Reaktion	5 - mäßig sauer
Stickstoffgehalt	5 - mäßig stickstoffarm
Standort, Relief	
Belichtung	7 - halbsonnig
Veg. - Deckg./Ant.	
Gesamt	85 %
1. Krautschicht	50 %
2. Krautschicht	70 %
Veg. - Höhe	
1. Krautschicht	0.70 m
2. Krautschicht	0.30 m
Veg. - Zeigerwerte	
Mahdverträglichkeit	6 - mäßig bis gut schnittverträglich (erster Schnitt nicht vor Mitte Juni)
Futterwert	3 - geringwertiges Futter
Anz. Giftpflanzen	5
Anz. Wechselfeuchtezeiger	10
Anz. Überschwemmungsz.	6
Anz. Magerkeitszeiger (N < 4)	10
Anteil Magerkeitszeiger (N < 4)	25 %
Veg. - Soziologie	
BfN Schlüssel	21.0.01 - Agrostietalia stoloniferae (Flut- und Feuchtpionierassen) 27.0.01 - Phragmitetalia (Röhrichte und Großseggenrieder) 29 - Scheuchzerio-Caricetea fuscae (Kleinseggen-Zwischenmoore und -Sumpfrasen) 30.0.01.02 - Calthion (gedüngte Feuchtwiesen)

Zeigerwerte der Pflanzenartenliste (Auswertung)

Standort	Belichtung	halbsonnig	6,9	
Boden	Feuchte	feucht	7,3	
	Stickstoff (N)	mäßig stickstoffarm	5	
	Reaktion	mäßig sauer	5,2	
Vegetation	Mahdverträglichkeit	mäßig bis gut schnittverträglich (erster Schnitt nicht vor Mitte Juni)	6	
	Zeigerwerte	Futterwert	geringwertiges Futter	2,8
	Wechselfeuchteanzeiger		10	
	Giftpflanzen		5	
	Überschw.anzeiger		6	

Pflanzenartenliste

Gruppe / Pflanzenart	MS	M	W	Vs	St	PA	Ph	Sz	VS	V	G	cf	§	Rote Liste			
														HH	ND	SH	D
Tracheobionta (Gefäßpflanzen)																	
Agrostis canina (Hunds-Straußgras)	7	w	-	-							-			3		3	
Agrostis stolonifera (Ausläufer-Straußgras)	7	z	-	-							-						
Ajuga reptans (Kriechender Günsel)	7	z	-	-							-						

Erhebungsbogen

B

Projekt	Biotopkartierung Hamburg		Interne Nr.	140487
			DK5 DK5-GK	7852
			DK5 - Name	Klein-Hansdorf-West
Handlungsbedarf	Nein		Biotop-Nr. alt	640
Bearbeitung	BRA	Kopie	Nein	Kartierung
Räumliche Abbildung	Fläche			10.06.2020
Anzahl Abschnitte	1			Fläche / Länge [m²/m]
				11282,6209
				Breite (lineare Abb.) [m]

Pflanzenartenliste

Gruppe / Pflanzenart	MS	M	W	Vs	St	PA	Ph	Sz	VS	V	G	cf	§	Rote Liste				
														HH	ND	SH	D	
Alopecurus geniculatus (Knick-Fuchsschwanz)	7	h		-	-						-							
Alopecurus pratensis (Wiesen-Fuchsschwanz)	7	w		-	-						-							
Anthoxanthum odoratum (Gewöhnliches Ruchgras)	7	h		-	-						-							
Calamagrostis canescens (Sumpf-Reitgras)	7	w		-	-						-							
Caltha palustris (Sumpf-Dotterblume)	7	z		-	-						-			3	3	V	V	
Cardamine pratensis (Wiesen-Schaumkraut)	7	h		-	-						-					V		
Carex acutiformis (Sumpf-Segge)	7	z		-	-						-							
Carex nigra (Wiesen-Segge)	7	h		-	-						-			V		V		
Carex x elytroides (Bastard-Segge)	7	z		-	-						-					V	D	
Cerastium holosteoides (Gewöhnliches Hornkraut)	7	w		-	-						-							
Deschampsia cespitosa (Rasen-Schmiele)	7	z		-	-						-							
Epilobium palustre (Sumpf-Weidenröschen)	7	w		-	-						-			V			V	
Epilobium spec. (Weidenröschen)	7	w		-	-						-							
Equisetum fluviatile (Teich-Schachtelhalm)	7	w		-	-						-							
Equisetum palustre (Sumpf-Schachtelhalm)	7	z		-	-						-							
Festuca pratensis (Wiesen-Schwingel)	7	z		-	-						-							
Festuca rubra (Rot-Schwingel)	7	h		-	-						-							
Filipendula ulmaria (Mädesüß)	7	z		-	-						-							
Galium palustre (Sumpf-Labkraut)	7	z		-	-						-							
Glechoma hederacea (Gundermann)	7	w		-	-						-							
Glyceria fluitans (Flutender Schwaden)	7	z		-	-						-							
Glyceria maxima (Wasser-Schwaden)	7	w		-	-						-							
Holcus lanatus (Wolliges Honiggras)	7	h		-	-						-							
Juncus articulatus (Glieder-Binse)	7	w		-	-						-							
Juncus effusus (Flutter-Binse)	7	z		-	-						-							
Lotus pedunculatus (Sumpf-Hornklee)	7	w		-	-						-						V	
Lychnis flos-cuculi (Kuckucks-Lichtnelke)	7	w		-	-						-					3		
Lysimachia nummularia (Pfennigkraut)	7	w		-	-						-							
Mentha arvensis (Acker-Minze)	7	w		-	-						-							
Phalaris arundinacea (Rohr-Glanzgras)	7	z		-	-						-							
Phragmites australis (Schilf)	7	w		-	-						-							
Poa trivialis (Gewöhnliches Rispengras)	7	h		-	-						-							
Quercus robur (Stiel-Eiche)	7	w		-	-						-	X						
Ranunculus acris (Scharfer Hahnenfuß)	7	w		-	-						-							
Ranunculus flammula (Brennender Hahnenfuß)	7	z		-	-						-					V		
Ranunculus repens (Kriechender Hahnenfuß)	7	h		-	-						-							
Rumex acetosa (Großer Sauerampfer)	7	w		-	-						-							
Scirpus sylvaticus (Wald-Simse)	7	z		-	-						-					V		
Stellaria alsine (Bach-Sternmiere)	7	w		-	-						-			3				
Urtica dioica (Große Brennnessel)	7	w		-	-						-							
Veronica scutellata (Schild-Ehrenpreis)	7	w		-	-						-			2		3		
	Anzahl Rote Liste Arten													6	1	10	3	
	Anzahl Arten													44				

MS: Mengensystem; M: Mengenangabe, W: Bewertung der Art (FFH-Monitoring), Vs: Vegetationsschicht, St: Status, PA: Autor Phänologie; Ph: Phänologie, Sz: Soziabilität, VS: Vitalitätssystem; V: Vitalität, G: Geschlecht, cf: unsichere Bestimmung, §: Schutz nach BNatSchG, HH: Rote Liste Hamburg, Nds: Rote Liste Niedersachsen, SH: Rote Liste Schleswig-Holstein, D: Rote Liste Deutschland