

Erhebungsbogen

B

| | | | |
|----------------------------|--------------------------|---|-------------|
| Projekt | Biotopkartierung Hamburg | Interne Nr. | 118102 |
| | | DK5 DK5-GK | 7840 |
| Handlungsbedarf | Nein | DK5 - Name | Höltigbaum |
| Bearbeitung | JSA | Biotop-Nr. alt | 520 |
| Räumliche Abbildung | Linie | Kartierung | 18.06.2018 |
| Anzahl Abschnitte | 1 | Fläche / Länge [m²/m] | 126,1 |
| | | Breite (lineare Abb.) [m] | 5 |

Gesetzlicher Schutz **_ kein gesetzl. Schutz** **kein gesetzlich geschütztes Biotop** **Schutz nur teilweise** **Nein**

| | | |
|---------------------------|---|--|
| Gesamtbewertung | 6 | Wertvoll |
| – Alter | 5 | Biotop mittleren Alters, 20 bis 50 Jahre |
| – Belastungsgrad | 5 | Flächenhaft mittlere oder örtlich starke Belastung |
| – Ökolog. Funktion | 7 | Sehr hohe Bedeutung in einem Biotopkomplex, für den lokalen Biotopverbund oder als Puffer |
| – Seltenheit | 5 | Seltener Biotoptyp, floristisch stark verarmt, ohne seltener Pflges. od. verbr. artenreicher Biotoptyp |

Bestandsbeschreibung

Wegbegleitender Gehölzsaum, eine trockene Rinne umstehend, hauptsächlich gebildet aus jungen Birken und Salweide, wenige Sträucher.

Vorkommen an Biotoptypen

| 1 | TF | Typ | HF | F.Anteil |
|---|--------|--------------------------|----|--------------------|
| 2 | BTYP | Biotoptyp | | - gesetzl. Grundl. |
| 3 | Zusatz | Zusatz zum Biotoptypen | | |
| 4 | LRT | Lebensraumtyp | | |
| 1 | 1 | | Ja | 100 % |
| 2 | HHM | Strauch-Baumhecke (2018) | | (§ 14 (2) 2.1) |

Räumliche Lage

| | | | |
|---------------------------|--|--|--|
| Lagebeschreibung | Nordostrand des Gewerbegebietes Höltigbaum | | |
| Nachbarnutzung/en | Weg, Staudenflur, Gehölze | | |
| Rechtswert (X) | 578428 | Hochwert (Y) | 5941110 |
| Bezirk | Wandsbek | Naturraum | Stapelfelder Jungmoränengebiet (702.00) |
| Stadtteil (OT-Nr.) | Rahlstedt (526) | Gemarkung | Oldenfelde (542) |
| Digitaler Grünplan | <input type="checkbox"/> Hafengesamtgebiet | <input type="checkbox"/> Ramsargebiet | <input type="checkbox"/> EG-Vogelschutzgeb. |
| Ausgleichsflächen | <input type="checkbox"/> Biosphärenreservat | <input type="checkbox"/> Nationalpark | <input type="checkbox"/> |
| NSG / ND / LSG | | | |
| FFH-GEBIET | | | |
| Wasserschutzgebiet | | | |

Erhebungsbogen

B

| | | | |
|----------------------------|--------------------------|---|-------------|
| Projekt | Biotopkartierung Hamburg | Interne Nr. | 118102 |
| | | DK5 DK5-GK | 7840 |
| | | DK5 - Name | Höltigbaum |
| Handlungsbedarf | Nein | Biotop-Nr. alt | 520 |
| Bearbeitung | JSA | Kartierung | 18.06.2018 |
| Räumliche Abbildung | Linie | Fläche / Länge [m²/m] | 126,1 |
| Anzahl Abschnitte | 1 | Breite (lineare Abb.) [m] | 5 |

Räumliche Lage

Karte

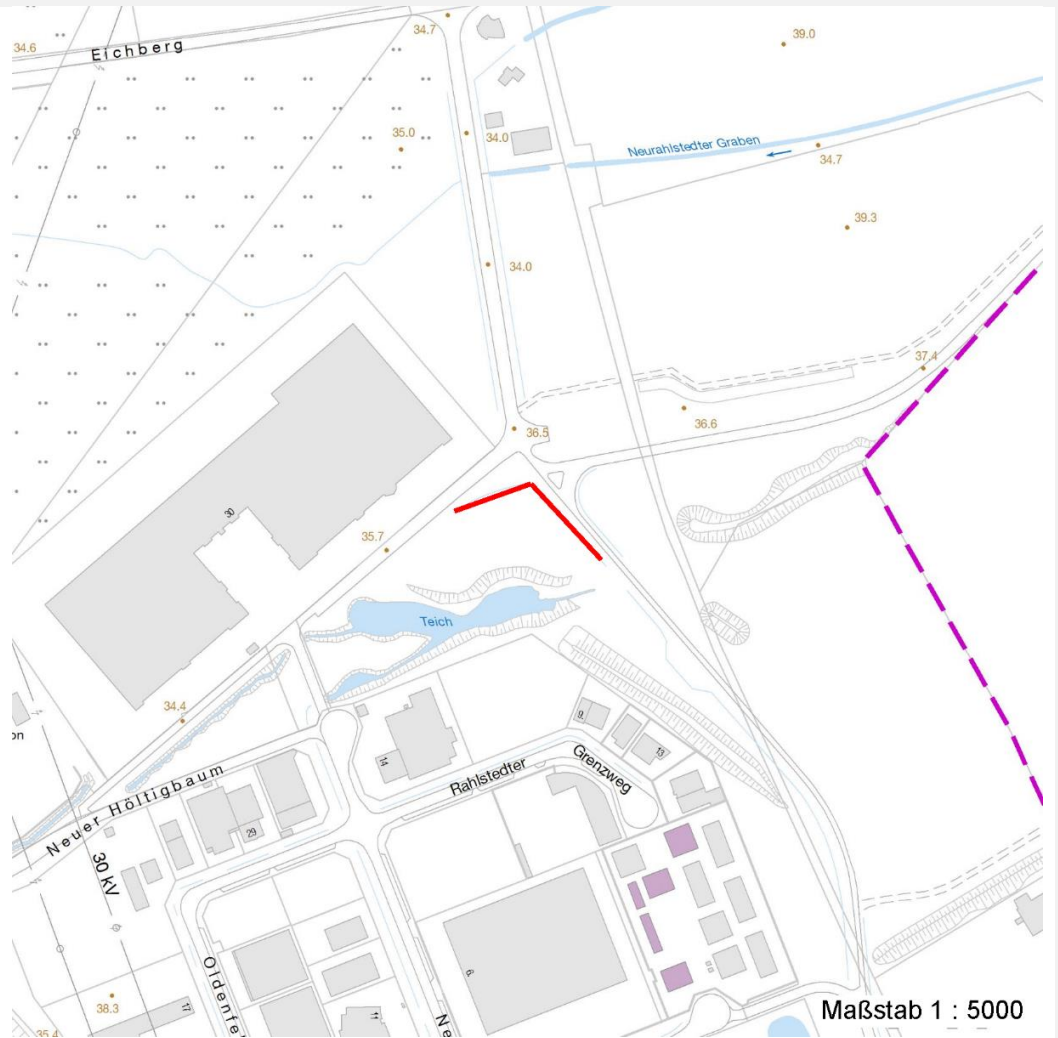

Weitere Erhebungsbögen

| Interne Nr. | Interne Nr. Zuordnung | DK5 | Biotop-Nr. | Kartierung | Zuordnung | DK5 (GK) | Biotop-Nr. (alt) |
|-------------|-----------------------|------|------------|------------|-----------|----------|------------------|
| 118102 | 64559 | 7840 | 85 | 30.09.2005 | < | 7842 | 120 |

Zuordnung: N = nachfolgende Kartierung, K = weitere Kartierungen (zeitlich vorher oder nachher)

Foto

| Interne Nr. | Index | Dateiname | Aufnahmerichtung |
|-------------|-------|-----------------------|------------------|
| 63511 | 0 | 7840_520_180618_1.JPG | |
| 63512 | 0 | 7840_520_180618_2.JPG | |
| 63513 | 0 | 7840_520_180618_3.JPG | |
| 63514 | 0 | 7840_520_180618_4.JPG | |

Erhebungsbogen

B

| | | | |
|----------------------------|--------------------------|---|-------------|
| Projekt | Biotopkartierung Hamburg | Interne Nr. | 118102 |
| Handlungsbedarf | Nein | DK5 DK5-GK | 7840 |
| Bearbeitung | JSA | DK5 - Name | Höltigbaum |
| Räumliche Abbildung | Linie | Biotop-Nr. alt | 520 |
| Anzahl Abschnitte | 1 | Kartierung | 18.06.2018 |
| | | Fläche / Länge [m²/m] | 126,1 |
| | | Breite (lineare Abb.) [m] | 5 |

Weitere Angaben

| Merkmal | Wert |
|-----------------------|---|
| Auswertung | |
| Gefährdung/ Einflüsse | direkt an viel begangenen Weg gelegen |
| Wertgesichtspunkte | Abschirmung des Gewässer-Gehölz-Ruderalflur-Komplexes vom Weg |
| Maßnahmen | Sukzession |

Foto

| | | | |
|-------------------------|-----------------------|-------------------------|-----------------------|
| Fotodatei | 7840_520_180618_1.JPG | Fotodatei | 7840_520_180618_2.JPG |
| Bildbeschreibung | k.A. | Bildbeschreibung | k.A. |
| Aufnahmerichtung | | Aufnahmerichtung | |



Erhebungsbogen

B

| | | | |
|----------------------------|--------------------------|---|-------------|
| Projekt | Biotopkartierung Hamburg | Interne Nr. | 118102 |
| Handlungsbedarf | Nein | DK5 DK5-GK | 7840 |
| Bearbeitung | JSA | DK5 - Name | Höltigbaum |
| Räumliche Abbildung | Linie | Biotop-Nr. alt | 520 |
| Anzahl Abschnitte | 1 | Kartierung | 18.06.2018 |
| | | Fläche / Länge [m²/m] | 126,1 |
| | | Breite (lineare Abb.) [m] | 5 |

Foto

Fotodatei 7840_520_180618_3.JPG
Bildbeschreibung k.A.
Aufnahmerichtung

Fotodatei 7840_520_180618_4.JPG
Bildbeschreibung k.A.
Aufnahmerichtung



Erhebungsbogen

B

| | | | |
|----------------------------|--------------------------|---|-------------|
| Projekt | Biotopkartierung Hamburg | Interne Nr. | 118102 |
| | | DK5 DK5-GK | 7840 |
| Handlungsbedarf | Nein | DK5 - Name | Höltigbaum |
| Bearbeitung | JSA | Biotop-Nr. alt | 520 |
| Räumliche Abbildung | Linie | Kartierung | 18.06.2018 |
| Anzahl Abschnitte | 1 | Fläche / Länge [m²/m] | 126,1 |
| | | Breite (lineare Abb.) [m] | 5 |

Teilflächenbeschreibung

| | | | |
|-----------------------|--------------------------|---------------------------|----------------|
| Teilflächentyp | | Teilflächen-Nr. | 1 |
| Biotoptyp | Strauch-Baumhecke (2018) | Biotoptyp | HHM |
| - Zusatz | | - gesetzl. Grundl. | (§ 14 (2) 2.1) |
| FFH-LRT | | FFH-LRT | |
| Beschreibung | | Entw.potential LRT | |
| | | Hauptfläche | Ja |
| | | Flächenanteil | 100 % |
| | | FFH-Unters.Fläche | Nein |
| | | Saatgutfläche | Nein |

Weitere Angaben

| Merkmal | Wert |
|---------------------------|---|
| Boden | |
| Feuchte | 6 - mäßig feucht und wechselfeucht |
| Reaktion | 7 - neutral |
| Stickstoffgehalt | 4 - mäßig bis stickstoffarm |
| Standort, Relief | |
| Belichtung | 7 - halbsonnig |
| Veg. - Zeigerwerte | |
| Mahdverträglichkeit | 4 - schnittempfindlich bis mäßig schnittverträglich |
| Futterwert | 3 - geringwertiges Futter |
| Anz. Giftpflanzen | 0 |
| Anz. Wechselfeuchtezeiger | 3 |
| Anz. Überschwemmungsz. | 0 |

Zeigerwerte der Pflanzenartenliste (Auswertung)

| | | | |
|--------------------|-------------------------------|---|-----|
| Standort | Belichtung | halbsonnig | 7 |
| Boden | Feuchte | mäßig feucht und wechselfeucht | 6,4 |
| | Stickstoff (N) | mäßig bis stickstoffarm | 4 |
| | Reaktion | neutral | 7,4 |
| Vegetation | Mahdverträglichkeit | schnittempfindlich bis mäßig schnittverträglich | 4,4 |
| Zeigerwerte | Futterwert | geringwertiges Futter | 3,4 |
| | Wechselfeuchteanzeiger | | 3 |
| | Giftpflanzen | | 0 |
| | Überschw.anzeiger | | 0 |

Pflanzenartenliste

| Gruppe / Pflanzenart | MS | M | W | Vs | St | PA | Ph | Sz | VS | V | G | cf | § | Rote Liste | | | |
|---|----|---|---|----|----|----|----|----|----|---|---|----|---|------------|----|----|---|
| | | | | | | | | | | | | | | HH | ND | SH | D |
| Tracheobionta (Gefäßpflanzen) | | | | | | | | | | | | | | | | | |
| Agrimonia eupatoria (Gewöhnlicher Odermennig) | 7 | z | | | | | | | | | | | | 3 | | V | |
| Betula pendula (Hänge-Birke) | 7 | h | | | | | | | | | | | | | | | |
| Carex hirta (Behaarte Segge) | 7 | w | | | | | | | | | | | | | | | |
| Crataegus monogyna (Eingrifflicher Weißdorn) | 7 | z | | | | | | | | | | | | | | | |

Erhebungsbogen

B

| | | | |
|----------------------------|--------------------------|---|-------------|
| Projekt | Biotopkartierung Hamburg | Interne Nr. | 118102 |
| | | DK5 DK5-GK | 7840 |
| Handlungsbedarf | Nein | DK5 - Name | Höltigbaum |
| Bearbeitung | JSA | Biotop-Nr. alt | 520 |
| Räumliche Abbildung | Linie | Kartierung | 18.06.2018 |
| Anzahl Abschnitte | 1 | Fläche / Länge [m²/m] | 126,1 |
| | | Breite (lineare Abb.) [m] | 5 |

Pflanzenartenliste

| Gruppe / Pflanzenart | MS | M | W | Vs | St | PA | Ph | Sz | VS | V | G | cf | § | Rote Liste | | | |
|--|----|---|---|----|----|----|----|----|----|---|---|----|---|------------|----------|----------|----------|
| | | | | | | | | | | | | | | HH | ND | SH | D |
| Dactylorhiza fuchsii (Fuchs-Knabenkraut) | 7 | h | | | | | | | | | | | | 1 | 3 | 3 | V |
| Holcus lanatus (Wolliges Honiggras) | 7 | h | | | | | | | | | | | | | | | |
| Juglans regia (Echte Walnuss) | 7 | w | | | | | | | | | | | | | | | D |
| Lysimachia vulgaris (Gewöhnlicher Gilbweiderich) | 7 | w | | | | | | | | | | | | | | | |
| Prunella vulgaris (Kleine Braunelle) | 7 | w | | | | | | | | | | | | | | | |
| Prunus spinosa (Schlehe) | 7 | w | | | | | | | | | | | | | | | |
| Salix caprea (Sal-Weide) | 7 | z | | | | | | | | | | | | | | | |
| Salix cinerea (Grau-Weide) | 7 | w | | | | | | | | | | | | | | | |
| Anzahl Rote Liste Arten | | | | | | | | | | | | | | 2 | 1 | 3 | 1 |
| Anzahl Arten | | | | | | | | | | | | | | 12 | | | |

MS: Mengensystem; M: Mengenangabe, W: Bewertung der Art (FFH-Monitoring), Vs: Vegetationsschicht, St: Status, PA: Autor Phänologie; Ph: Phänologie, Sz: Soziabilität, VS: Vitalitätssystem; V: Vitalität, G: Geschlecht, cf: unsichere Bestimmung, §: Schutz nach BNatSchG, HH: Rote Liste Hamburg, Nds: Rote Liste Niedersachsen, SH: Rote Liste Schleswig-Holstein, D: Rote Liste Deutschland