

Erhebungsbogen

B

Projekt	Biotopkartierung Hamburg		Interne Nr.	140548
			DK5 DK5-GK	7654
Handlungsbedarf	Nein		DK5 - Name	Wiemerskamp
Bearbeitung	BRA	Kopie Nein	Biotop-Nr. alt	2036
Räumliche Abbildung	Fläche		Kartierung	29.05.2020
Anzahl Abschnitte	1		Fläche / Länge [m²/m]	7106,5483
			Breite (lineare Abb.) [m]	

Gesetzlicher Schutz	§ 30 (2) 4.1 Bruchwälder	Schutz nur teilweise	Nein
----------------------------	---------------------------------	-----------------------------	-------------

Gesamtbewertung	7	Besonders wertvoll
– Alter	5	Biotop mittleren Alters, 20 bis 50 Jahre
– Belastungsgrad	8	geringe örtliche oder punktuelle Belastung
– Ökolog. Funktion	8	Wertbestimmender Bestandteil eines wertvollen Biotopkomplexes oder für den regionalen Biotopverbund.
– Seltenheit	7	Seltener Biotoptyp, mit seltenen oder bedrohten Pflges., gesättigtes Artenspektrum, einige RL-Arten

Bestandsbeschreibung

Teil der benachbarten, recht heterogenen Waldflächen, vor nicht all zu langer Zeit eventuell noch offen und von Krautvegetation bestimmt, eventuell in Teilen zeitweilig als Obstgarten genutzt (darauf deuten einzelne Obstbäume im Gebiet hin), auf einem feuchten, sandigen bis anmoorigen Standort, natürlicherweise vermutlich Birkenbruch. Die Fläche unterliegt seit Jahren der natürlichen Sukzession. Es haben sich ausgedehnte Ohr-Weidengebüsche gebildet, dazwischen hochwüchsige, krautig bestimmte Vegetation aus Rohrglanzgras-Röhrriech, Hochstaudenfluren mit hohen Anteilen von Waldengelwurz, Brombeer- und Himbeergebüsch. Es sind zahlreiche Hinweise auf einen großen Wildbestand im Gebiet vorhanden, der die Vegetation deutlich beeinflusst. Im Umfeld der Gehölze ist der Boden z.T. durch Wildschweine gestört. Dabei kommt sehr sandiges und derzeit recht trockenes humoses Substrat zutage.

Vorkommen an Biotoptypen

1	TF	Typ	HF	F.Anteil
2	BTYP	Biotoptyp		- gesetzl. Grundl.
3	Zusatz	Zusatz zum Biotoptypen		
4	LRT	Lebensraumtyp		
1	1		Ja	100 %
2	HSC	Weiden-Moor- und Sumpfbüsch nährstoffreicher Standorte (2018)		(§ 30 (2) 4.1)

Räumliche Lage

Lagebeschreibung	Im Brand		Hochwert (Y)	5954638
Nachbarnutzung/en	Wald, Grünland		Naturraum	Ahrensburg - Bargteheider Jungmoränengebiet (702.03)
Rechtswert (X)	577290		Gemarkung	Duvenstedter Brook (536)
Bezirk	Wandsbek		Ramsargebiet	<input type="checkbox"/> EG-Vogelschutzgeb. <input checked="" type="checkbox"/>
Stadtteil (OT-Nr.)	Wohldorf-Ohlstedt (523)		Nationalpark	<input type="checkbox"/>
Digitaler Grünplan	<input type="checkbox"/> Hafengesamtgebiet	<input type="checkbox"/>		
Ausgleichsflächen	<input type="checkbox"/> Biosphärenreservat	<input type="checkbox"/>		
NSG / ND / LSG	NSG Duvenstedter Brook [HH-501 / Anteil: 100%]			
FFH-GEBIET	Duvenstedter Brook [DE 2226-303 / Anteil: 100%]			
Wasserschutzgebiet				

Erhebungsbogen

B

Projekt	Biotopkartierung Hamburg	Interne Nr.	140548
		DK5 DK5-GK	7654
Handlungsbedarf	Nein	DK5 - Name	Wiemerskamp
Bearbeitung	BRA	Biotop-Nr. alt	2036
Räumliche Abbildung	Fläche	Kartierung	29.05.2020
Anzahl Abschnitte	1	Fläche / Länge [m²/m]	7106,5483
		Breite (lineare Abb.) [m]	

Räumliche Lage

Karte

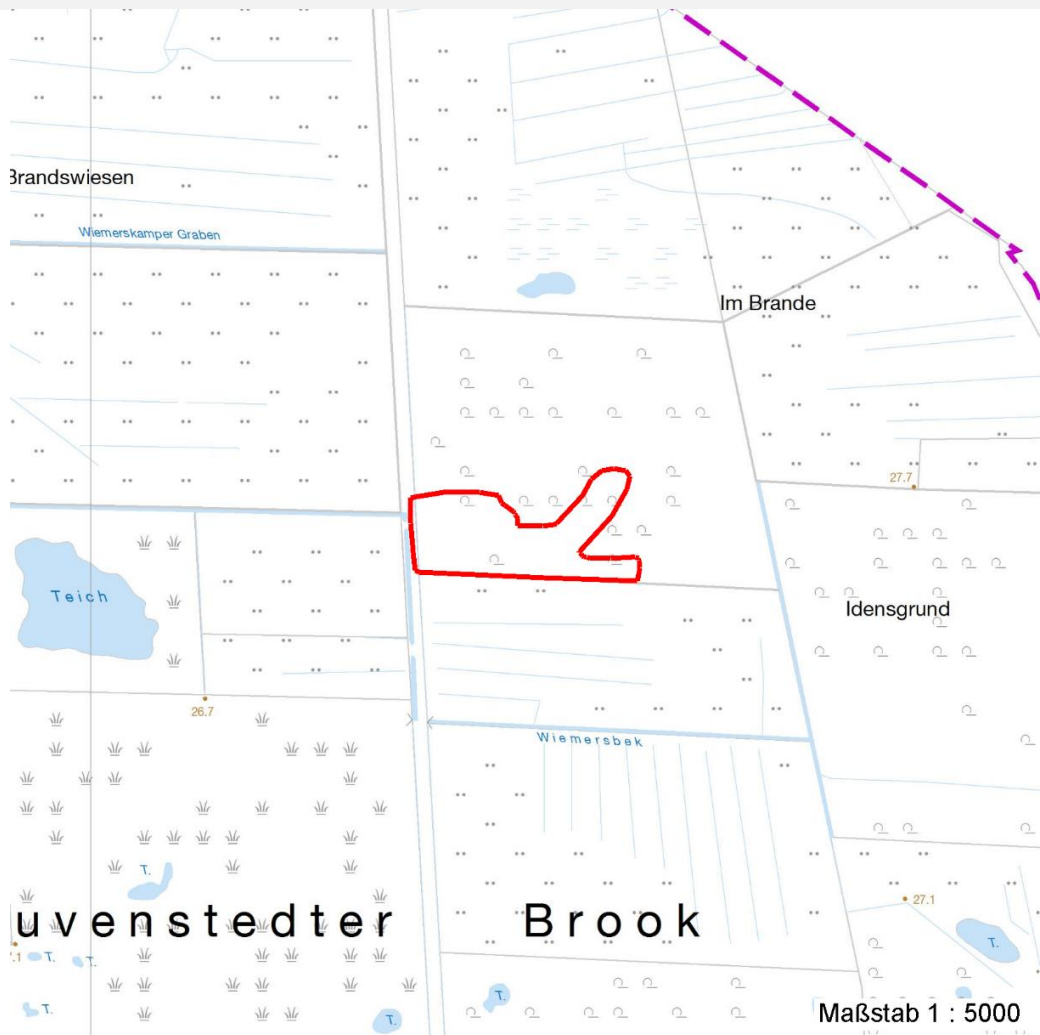

Weitere Erhebungsbögen

Interne Nr.	Interne Nr. Zuordnung	DK5	Biotop-Nr.	Kartierung	Zuordnung	DK5 (GK)	Biotop-Nr. (alt)
140548	62257	7654	6	13.09.2007	>	7656	2
140548	96283	7654	163	11.09.2015	=		

Zuordnung: N = nachfolgende Kartierung, K = weitere Kartierungen (zeitlich vorher oder nachher)

Foto

Interne Nr.	Index	Dateiname	Aufnahmerichtung
77910	0	7654_2036_290520_1.JPG	
77911	0	7654_2036_290520_4.JPG	
77912	0	7654_2036_290520_3.JPG	
77913	0	7654_2036_290520_2.JPG	

Projekt	Biotopkartierung Hamburg		Interne Nr.	140548
			DK5 DK5-GK	7654
Handlungsbedarf	Nein		DK5 - Name	Wiemerskamp
Bearbeitung	BRA	Kopie	Nein	Biotop-Nr. alt
Räumliche Abbildung	Fläche		Kartierung	29.05.2020
Anzahl Abschnitte	1		Fläche / Länge [m²/m]	7106,5483
			Breite (lineare Abb.) [m]	

Weitere Angaben

Merkmal	Wert
Auswertung	
Gefährdung / Einflüsse	Leicht entwässernde Wirkung eines Grabens entlang der Südkante.
Wertgesichtspunkte	Durch die Entstehung sehr strukturreich, so dass an dieser Stelle eine verhältnismäßig gute Deckung für Wildtiere und Brutvögel vorhanden ist, gutes, feuchtes Standortpotenzial, höherer Anteil bruchwaldspezifischer Vegetation.
zoologisch bedeutsame Strukturen	Dichte Gehölzstruktur
Bedeutung für Tiergruppe	Hochwüchsige Gras- und Krautfluren
	Insekten, allgemein
	Vögel
Maßnahmen	Die Flächen sollten weiter der Sukzession überlassen bleiben, die Entwicklung hin zum Bruchwald sollte durch Wasserrückhaltung unterstützt werden. Der Randgraben an der Südkante sollte keinesfalls unterhalten werden.

Foto

Fotodatei 7654_2036_290520_1.JPG

Bildbeschreibung

Aufnahmerichtung

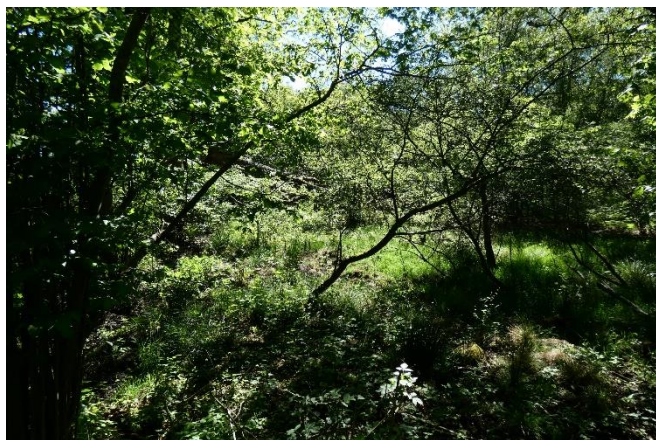

Fotodatei 7654_2036_290520_2.JPG

Bildbeschreibung

Aufnahmerichtung



Erhebungsbogen

B

Projekt	Biotopkartierung Hamburg	Interne Nr.	140548
		DK5 DK5-GK	7654
Handlungsbedarf	Nein	DK5 - Name	Wiemerskamp
Bearbeitung	BRA	Biotop-Nr. alt	2036
Räumliche Abbildung	Fläche	Kartierung	29.05.2020
Anzahl Abschnitte	1	Fläche / Länge [m²/m]	7106,5483
		Breite (lineare Abb.) [m]	

Foto

Fotodatei 7654_2036_290520_3.JPG

Bildbeschreibung
Aufnahmerichtung



Fotodatei 7654_2036_290520_4.JPG

Bildbeschreibung
Aufnahmerichtung



Teilflächenbeschreibung

Teilflächentyp		Teilflächen-Nr.	1
Biotoptyp	Weiden-Moor- und Sumpfgewächsbüsch nährstoffreicher Standorte (2018)	Biotoptyp	HSC
- Zusatz		- gesetzl. Grundl.	(§ 30 (2) 1.2), (§ 30 (2) 2.1), (§ 30 (2) 2.2), (§ 30 (2) 4.1), (§ 30 (2) 4.2)
FFH-LRT		FFH-LRT	
Beschreibung		Entw.potential LRT	
		Hauptfläche	Ja
		Flächenanteil	100 %
		FFH-Unters.Fläche	Nein
		Saatgutfläche	Nein

Erhebungsbogen

B

Projekt	Biotopkartierung Hamburg	Interne Nr.	140548
		DK5 DK5-GK	7654
Handlungsbedarf	Nein	DK5 - Name	Wiemerskamp
Bearbeitung	BRA	Biotop-Nr. alt	2036
Räumliche Abbildung	Fläche	Kartierung	29.05.2020
Anzahl Abschnitte	1	Fläche / Länge [m²/m]	7106,5483
		Breite (lineare Abb.) [m]	

Weitere Angaben

Merkmal	Wert
Boden	
Feuchte	7 - feucht
Reaktion	5 - mäßig sauer
Stickstoffgehalt	5 - mäßig stickstoffarm
Standort, Relief	
Belichtung	7 - halbsonnig
Veg. - Zeigerwerte	
Anz. Wechselfeuchtezeiger	6
Anz. Überschwemmungsz.	2
Anz. Magerkeitszeiger (N < 4)	3
Anteil Magerkeitszeiger (N < 4)	23 %
Veg. - Soziologie	
BfN Schlüssel	44.0.01.01 - Salicion cinereae (Grauweidengebüsch)

Zeigerwerte der Pflanzenartenliste (Auswertung)

Standort	Belichtung	halbsonnig	6,5
Boden	Feuchte	feucht	7,4
	Stickstoff (N)	mäßig stickstoffarm	4,7
	Reaktion	mäßig sauer	4,8
Vegetation	Mahdverträglichkeit	schnittempfindlich bis mäßig schnittverträglich	4,2
Zeigerwerte	Futterwert	geringwertiges Futter	2,5
	Wechselfeuchteanzeiger		6
	Giftpflanzen		2
	Überschw.anzeiger		2

Pflanzenartenliste

Gruppe / Pflanzenart	MS	M	W	Vs	St	PA	Ph	Sz	VS	V	G	cf	Rote Liste					
													§	HH	ND	SH	D	
Tracheobionta (Gefäßpflanzen)																		
Agrostis stolonifera (Ausläufer-Straußgras)	7	w		-	-						-							
Ajuga reptans (Kriechender Günsel)	7	z		-	-						-							
Alnus glutinosa (Schwarz-Erle)	7	w		-	-						-							
Anemone nemorosa (Busch-Windröschen)	7	z		-	-						-							
Angelica sylvestris (Wald-Engelwurz)	7	z		-	-						-						V	
Athyrium filix-femina (Gewöhnlicher Frauenfarn)	7	w		-	-						-							
Calamagrostis canescens (Sumpf-Reitgras)	7	z		-	-						-							
Carex acutiformis (Sumpf-Segge)	7	z		-	-						-							
Carex hirta (Behaarte Segge)	7	w		-	-						-							
Carpinus betulus (Hainbuche)	7	z		-	-						-							
Cirsium palustre (Sumpf-Kratzdistel)	7	w		-	-						-							
Corylus avellana (Haselnuss)	7	w		-	-						-							
Crataegus monogyna (Eingrifflicher Weißdorn)	7	w		-	-						-							
Dactylis glomerata (Wiesen-Knäuelgras)	7	w		-	-						-							
Dryopteris filix-mas (Gewöhnlicher Wurmfarne)	7	w		-	-						-							
Elymus repens (Gewöhnliche Quecke)	7	z		-	-						-							

Projekt	Biotopkartierung Hamburg		Interne Nr.	140548
			DK5 DK5-GK	7654
Handlungsbedarf	Nein		DK5 - Name	Wiemerskamp
Bearbeitung	BRA	Kopie	Biotop-Nr. alt	2036
Räumliche Abbildung	Fläche		Kartierung	29.05.2020
Anzahl Abschnitte	1		Fläche / Länge [m²/m]	7106,5483
			Breite (lineare Abb.) [m]	

Pflanzenartenliste

Gruppe / Pflanzenart	MS	M	W	Vs	St	PA	Ph	Sz	VS	V	G	cf	§	Rote Liste				
														HH	ND	SH	D	
Equisetum palustre (Sumpf-Schachtelhalm)	7	w		-	-						-							
Filipendula ulmaria (Mädesüß)	7	z		-	-						-							
Galeopsis tetrahit (Gewöhnlicher Hohlzahn)	7	w		-	-						-							
Galium aparine (Kletten-Labkraut)	7	w		-	-						-							
Impatiens parviflora (Kleinblütiges Springkraut)	7	w		-	-						-							
Juncus effusus (Flatter-Binse)	7	z		-	-						-							
Lysimachia vulgaris (Gewöhnlicher Gilbweiderich)	7	w		-	-						-							
Poa trivialis (Gewöhnliches Rispengras)	7	z		-	-						-							
Rubus fruticosus agg. (Artengruppe Echte Brombeere)	7	w		-	-						-							
Rumex conglomeratus (Knäuel-Ampfer)	7	w		-	-						-							
Salix aurita (Ohr-Weide)	7	h		-	-						-							
Scirpus sylvaticus (Wald-Simse)	7	z		-	-						-							V
Urtica dioica (Große Brennnessel)	7	w		-	-						-							
	Anzahl Rote Liste Arten													1	1			
	Anzahl Arten													29				

MS: Mengensystem; M: Mengenangabe, W: Bewertung der Art (FFH-Monitoring), Vs: Vegetationsschicht, St: Status, PA: Autor Phänologie; Ph: Phänologie, Sz: Soziabilität, VS: Vitalitätssystem; V: Vitalität, G: Geschlecht, cf: unsichere Bestimmung, §: Schutz nach BNatSchG, HH: Rote Liste Hamburg, Nds: Rote Liste Niedersachsen, SH: Rote Liste Schleswig-Holstein, D: Rote Liste Deutschland