

Erhebungsbogen

B

Projekt	Biotopkartierung Hamburg	Interne Nr.	141277
		DK5 DK5-GK	7648 7650
Handlungsbedarf	Nein	DK5 - Name	Hoisbüttel
Bearbeitung	BAM	Biotop-Nr. alt	15 33
Räumliche Abbildung	Fläche	Kartierung	01.09.2020
Anzahl Abschnitte	1	Fläche / Länge [m²/m]	1445,5183
		Breite (lineare Abb.) [m]	

Gesetzlicher Schutz	§ 30 (2) 2.3 Röhrichte	Schutz nur teilweise	Nein
----------------------------	------------------------	-----------------------------	-------------

Gesamtbewertung	6 Wertvoll
– Alter	4 Biotop mittleren Alters, 10 bis 20 Jahre
– Belastungsgrad	7 Flächenhaft geringe oder Vorbelastung mit schwachem Einfluß
– Ökolog. Funktion	7 Sehr hohe Bedeutung in einem Biotopkomplex, für den lokalen Biotopverbund oder als Puffer
– Seltenheit	5 Seltener Biotoptyp, floristisch stark verarmt, ohne seltener Pflges. od. verbr. artenreicher Biotoptyp

Bestandsbeschreibung

Rohrglanzgrasröhricht auf vermutlich ehemaligem Grünland der Bredenbekaue, auf hamburgischem Grenzvorsprung östlich über der Bredenbek. Stark mit Brennessel und Acker-Kratzdistel durchsetzt und insgesamt nitrophytisch. Der Deckungsgrad von Rohrglanzgras ist zurückgegangen, die Fläche insgesamt recht trocken. In der Fläche ist ein alter Grenzstein zu finden. Für Heuschrecken, Kleinsäuger und Wildunterstand geeignet.

Vorkommen an Biotoptypen

1	TF	Typ	HF	F.Anteil
2	BTYP	Biotoptyp		- gesetzl. Grundl.
3	Zusatz	Zusatz zum Biotoptypen		
4	LRT	Lebensraumtyp		
1	1		Ja	100 %
2	NRG	Rohrglanzgras-Röhricht (2018)		§ 30 (2) 2.3
3	se	eutroph, nährstoffbelastet (se)		
4	kein	kein Lebensraumtyp nach FFH-Richtlinie		
	LRT			

Räumliche Lage

Lagebeschreibung	Landesgrenze, jenseits der Bredenbek		
Nachbarnutzung/en	Acker, Bach, Grünland		
Rechtswert (X)	576315	Hochwert (Y)	5949494
Bezirk	Wandsbek	Naturraum	Stapelfelder Jungmoränengebiet (702.00)
Stadtteil (OT-Nr.)	Wohldorf-Ohlstedt (523)	Gemarkung	Ohlstedt (537)
Digitaler Grünplan	<input type="checkbox"/> Hafengesamtgebiet	<input type="checkbox"/> Ramsargebiet	<input type="checkbox"/> EG-Vogelschutzgeb.
Ausgleichsflächen	<input type="checkbox"/> Biosphärenreservat	<input type="checkbox"/> Nationalpark	<input type="checkbox"/>
NSG / ND / LSG	LSG Wohldorf/Ohlstedt [HH-2046 / Anteil: 96%]		
FFH-GEBIET			
Wasserschutzgebiet			

Erhebungsbogen

B

Projekt	Biotopkartierung Hamburg	Interne Nr.	141277
		DK5 DK5-GK	7648 7650
Handlungsbedarf	Nein	DK5 - Name	Hoisbüttel
Bearbeitung	BAM	Biotop-Nr. alt	15 33
Räumliche Abbildung	Fläche	Kartierung	01.09.2020
Anzahl Abschnitte	1	Fläche / Länge [m²/m]	1445,5183
		Breite (lineare Abb.) [m]	

Räumliche Lage

Karte

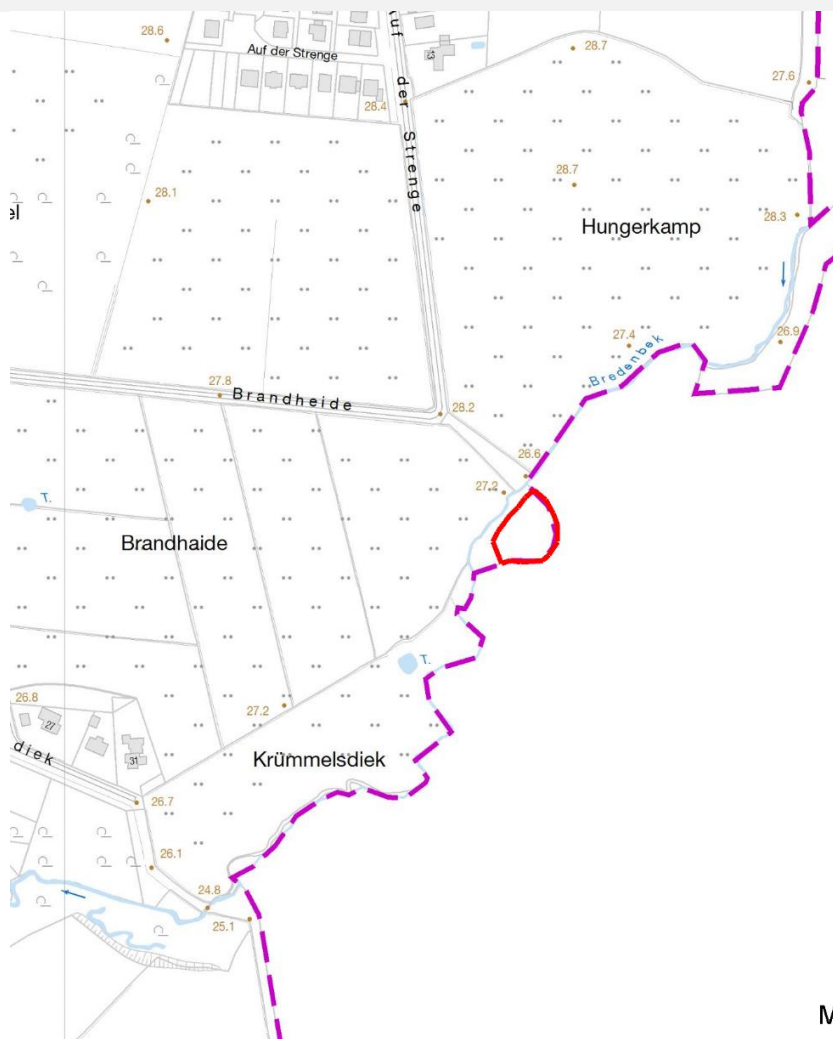

Maßstab 1 : 5000

Weitere Erhebungsbögen

Interne Nr.	Interne Nr. Zuordnung	DK5	Biotop-Nr.	Kartierung	Zuordnung	DK5 (GK)	Biotop-Nr. (alt)
141277	61607	7648	15	01.08.2011	K	7650	33
141277	61590	7648	8	15.09.2003	<	7650	18

Zuordnung: N = nachfolgende Kartierung, K = weitere Kartierungen (zeitlich vorher oder nachher)

Foto

Interne Nr.	Index	Dateiname	Aufnahmerichtung
78897	0	7648_15_010920_1.JPG	

Weitere Angaben

Merkmal	Wert
Auswertung	
Gefährdung / Einflüsse	Wiederaufnahme der Nutzung

Erhebungsbogen

B

Projekt	Biotopkartierung Hamburg	Interne Nr.	141277
		DK5 DK5-GK	7648 7650
Handlungsbedarf	Nein	DK5 - Name	Hoisbüttel
Bearbeitung	BAM	Biotop-Nr. alt	15 33
Räumliche Abbildung	Fläche	Kartierung	01.09.2020
Anzahl Abschnitte	1	Fläche / Länge [m²/m]	1445,5183
		Breite (lineare Abb.) [m]	

Weitere Angaben

Merkmal	Wert
Wertgesichtspunkte	Bestandteil der historischen Kulturlandschaft Teil eines größeren Biotopkomplexes Landschaftstypischer Biotop
zoologisch bedeutsame Strukturen	Hochwüchsige Gras- und Krautfluren Spinnennetze
Bedeutung für Tiergruppe	Heuschrecken Spinnen Insekten, allgemein
Maßnahmen	1.4 - Erhalt des Biotops in der gegenwärtigen Ausprägung 1.1 - Sukzession ungestört ablaufen lassen 4.13 - Wasserstand anheben, Flächen vernässen

Foto

Fotodatei 7648_15_010920_1.JPG
Bildbeschreibung k.A.
Aufnahmerichtung

Fotodatei
Bildbeschreibung
Aufnahmerichtung



Teilflächenbeschreibung

Teilflächentyp		Teilflächen-Nr.	1
Biotoptyp	Rohrglanzgras-Röhricht (2018)	Biotoptyp	NRG
- Zusatz	eutroph, nährstoffbelastet (se)	- gesetzl. Grundl.	§ 30 (2) 2.3
FFH-LRT	kein Lebensraumtyp nach FFH-Richtlinie	FFH-LRT	kein LRT
Beschreibung		Entw.potential LRT	
		Hauptfläche	Ja
		Flächenanteil	100 %
		FFH-Unters.Fläche	Nein
		Saatgutfläche	Nein

Erhebungsbogen

B

Projekt	Biotopkartierung Hamburg	Interne Nr.	141277
		DK5 DK5-GK	7648 7650
Handlungsbedarf	Nein	DK5 - Name	Hoisbüttel
Bearbeitung	BAM	Biotop-Nr. alt	15 33
Räumliche Abbildung	Fläche	Kartierung	01.09.2020
Anzahl Abschnitte	1	Fläche / Länge [m²/m]	1445,5183
		Breite (lineare Abb.) [m]	

Weitere Angaben

Merkmal	Wert
Boden	
Feuchte	8 - naß
Reaktion	7 - neutral
Stickstoffgehalt	7 - stickstoffreich

Zeigerwerte der Pflanzenartenliste (Auswertung)

Standort	Belichtung	halbsonnig	6,9
Boden	Feuchte	mäßig feucht und wechselfeucht	6,5
	Stickstoff (N)	stickstoffreich	7,1
	Reaktion	schwach sauer	6,2
Vegetation	Mahdverträglichkeit	mäßig schnittverträglich (erster Schnitt nicht vor 1. Juli)	4,9
Zeigerwerte	Futterwert	sehr geringwertiges Futter	1,8
	Wechselfeuchteanzeiger		2
	Giftpflanzen		2
	Überschw.anzeiger		2

Pflanzenartenliste

Gruppe / Pflanzenart	MS	M	W	Vs	St	PA	Ph	Sz	VS	V	G	cf	§	Rote Liste			
														HH	ND	SH	D
Tracheobionta (Gefäßpflanzen)																	
Aegopodium podagraria (Giersch)	7	z															
Athyrium filix-femina (Gewöhnlicher Frauenfarn)	7	w															
Cabomba caroliniana (Karolina-Haarnixe)	7	z															
Calamagrostis canescens (Sumpf-Reitgras)	7	w															
Cirsium arvense (Acker-Kratzdistel)	7	h															
Dactylis glomerata (Wiesen-Knäuelgras)	7	z															
Deschampsia cespitosa (Rasen-Schmiele)	7	w															
Epilobium ciliatum (Drüsiges Weidenröschen)	7	w															
Galeopsis tetrahit (Gewöhnlicher Hohlzahn)	7	z															
Galium aparine (Kletten-Labkraut)	7	w															
Glechoma hederacea (Gundermann)	7	z															
Heracleum sphondylium (Wiesen-Bärenklau)	7	w															
Iris pseudacorus (Gelbe Schwertlilie)	7	l											b				
Juncus effusus (Flatter-Binse)	7	w															
Lolium multiflorum (Vielblütiges Weidelgras)	7	w															
Phalaris arundinacea (Rohr-Glanzgras)	7	z															
Rubus nessensis nessensis (Halbaufrechte Brombeere)	7	z															
Rumex obtusifolius (Stumpfbblätteriger Ampfer)	7	w															
Scrophularia nodosa (Knotige Braunwurz)	7	w															
Stellaria nemorum (Wald-Sternmiere)	7	w															
Urtica dioica (Große Brennessel)	7	h															

Erhebungsbogen

B

Projekt	Biotopkartierung Hamburg		Interne Nr.	141277	
			DK5 DK5-GK	7648	7650
Handlungsbedarf	Nein		DK5 - Name	Hoisbüttel	
Bearbeitung	BAM	Kopie Ja	Biotop-Nr. alt	15	33
Räumliche Abbildung	Fläche		Kartierung	01.09.2020	
Anzahl Abschnitte	1		Fläche / Länge [m²/m]	1445,5183	
			Breite (lineare Abb.) [m]		

Pflanzenartenliste

Gruppe / Pflanzenart	MS	M	W	Vs	St	PA	Ph	Sz	VS	V	G	cf	§	Rote Liste			
														HH	ND	SH	D
Anzahl Rote Liste Arten																	
Anzahl Arten														21			

MS: Mengensystem; M: Mengenangabe, W: Bewertung der Art (FFH-Monitoring), Vs: Vegetationsschicht, St: Status, PA: Autor Phänologie; Ph: Phänologie, Sz: Soziabilität, VS: Vitalitätssystem; V: Vitalität, G: Geschlecht, cf: unsichere Bestimmung, §: Schutz nach BNatSchG, HH: Rote Liste Hamburg, Nds: Rote Liste Niedersachsen, SH: Rote Liste Schleswig-Holstein, D: Rote Liste Deutschland