

Erhebungsbogen

B

| | | | |
|----------------------------|--------------------------|---|------------------|
| Projekt | Biotopkartierung Hamburg | Interne Nr. | 118624 |
| | | DK5 DK5-GK | 7640 7642 |
| Handlungsbedarf | Nein | DK5 - Name | Oldenfelde |
| Bearbeitung | CHR | Biotop-Nr. alt | 6 15 |
| Räumliche Abbildung | Fläche | Kartierung | 19.06.2017 |
| Anzahl Abschnitte | 1 | Fläche / Länge [m²/m] | 9288,2904 |
| | | Breite (lineare Abb.) [m] | |

| | | | |
|----------------------------|--|-----------------------------|-------------|
| Gesetzlicher Schutz | _ kein gesetzl. Schutz kein gesetzlich geschütztes Biotop | Schutz nur teilweise | Nein |
|----------------------------|--|-----------------------------|-------------|

| | |
|---------------------------|--|
| Gesamtbewertung | 6 Wertvoll |
| – Alter | 6 Biotop mittleren Alters, 50 bis 100 Jahre |
| – Belastungsgrad | 5 Flächenhaft mittlere oder örtlich starke Belastung |
| – Ökolog. Funktion | 6 Hohe Bedeutung in einem Biotopkomplex, für den lokalen Biotopverbund oder als Puffer |
| – Seltenheit | 6 Seltener Biotoptyp, ohne seltene oder bedrohte Pflges., ungesättigtes Artenspektrum, reliktsche RL-Arten |

Bestandsbeschreibung

Mageres, relativ artenreiches, altes, regelmäßig von Pferden beweidetes Grünland, in Teilen mit Ruderalisierungstendenz. Dominiert von Süßgräsern, darunter hohe Anteile von Rotschwingel und Rotem Straußgras, die einen mäßig mageren Standort anzeigen, ebenso wie Jakobs-Greiskraut, das in der Fläche einen lockeren Blühaspekt bildet. Zudem ist der Aufwuchs nur mäßig wüchsig, dominiert von feinblättrigen Gräsern, zeitweilig recht blütenreich. Teilbereiche der Fläche sind weniger artenreich und blütenreich, allein von Wirtschaftsgräsern dominiert. Am Rand dominiert Brennnessel im Übergang zum anschließenden Gehölz (Foto). Der überwiegende Teil der Flächen ist jedoch mager, blüten- und artenreich. Die Fläche wird offenbar regelmäßig gemäht, was Ruderalisierungstendenzen entgegenwirkt. Auf der Fläche sind neuerdings Apfelbäume gepflanzt worden.

Vorkommen an Biotoptypen

| 1 | TF | Typ | HF | F.Anteil |
|---|----------|---|--------------------|----------|
| 2 | BTYP | Biotoptyp | - gesetzl. Grundl. | |
| 3 | Zusatz | Zusatz zum Biotoptypen | | |
| 4 | LRT | Lebensraumtyp | | |
| 1 | 1 | | Ja | 100 % |
| 2 | GMW | Artenreiche Weide frischer bis mittlerer Standorte (2000) | | |
| 4 | kein LRT | kein Lebensraumtyp nach FFH-Richtlinie | | |

Räumliche Lage

| | | | |
|---------------------------|---|---------------------------------------|---|
| Lagebeschreibung | S Bahn im Nordosten des Blattes | | |
| Nachbarnutzung/en | Wohnsiedlung, Knick. | | |
| Rechtswert (X) | 577784 | Hochwert (Y) | 5941993 |
| Bezirk | Wandsbek | Naturraum | Stapelfelder Jungmoränengebiet (702.00) |
| Stadtteil (OT-Nr.) | Rahlstedt (526) | Gemarkung | Meiendorf (541) |
| Digitaler Grünplan | <input type="checkbox"/> Hafengesamtgebiet | <input type="checkbox"/> Ramsargebiet | <input type="checkbox"/> EG-Vogelschutzgeb. |
| Ausgleichsflächen | <input type="checkbox"/> Biosphärenreservat | <input type="checkbox"/> Nationalpark | <input type="checkbox"/> |
| NSG / ND / LSG | NSG Stellmoorer Tunneltal [HH-505 / Anteil: 100%] | | |
| FFH-GEBIET | Stellmoorer Tunneltal/Höltigbaum [DE 2327-302 / Anteil: 100%] | | |
| Wasserschutzgebiet | | | |

Erhebungsbogen

B

| | | | |
|----------------------------|--------------------------|---|------------------|
| Projekt | Biotopkartierung Hamburg | Interne Nr. | 118624 |
| | | DK5 DK5-GK | 7640 7642 |
| | | DK5 - Name | Oldenfelde |
| Handlungsbedarf | Nein | Biotop-Nr. alt | 6 15 |
| Bearbeitung | CHR | Kartierung | 19.06.2017 |
| Räumliche Abbildung | Fläche | Fläche / Länge [m²/m] | 9288,2904 |
| Anzahl Abschnitte | 1 | Breite (lineare Abb.) [m] | |

Räumliche Lage

Karte

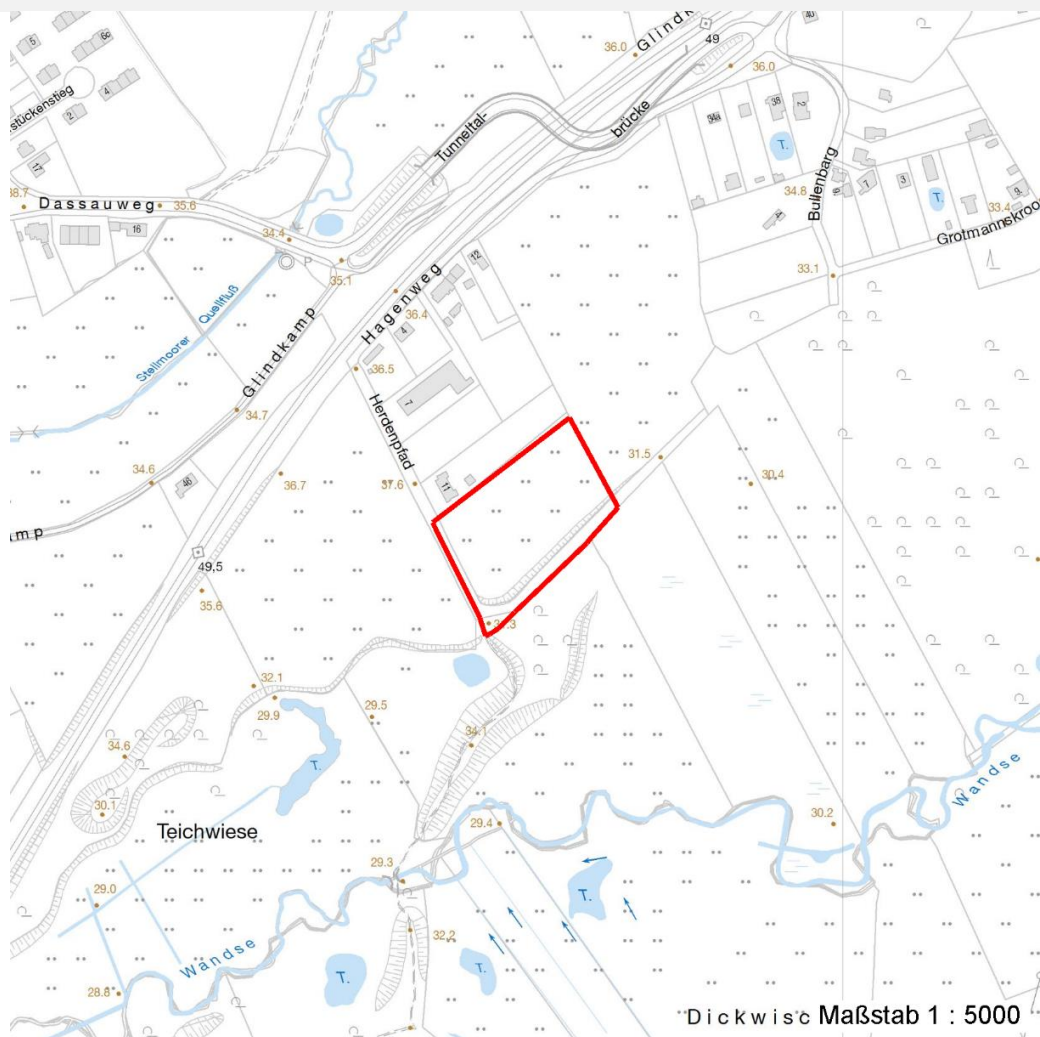

Weitere Erhebungsbögen

| Interne Nr. | Interne Nr. Zuordnung | DK5 | Biotop-Nr. | Kartierung | Zuordnung | DK5 (GK) | Biotop-Nr. (alt) |
|-------------|-----------------------|------|------------|------------|-----------|----------|------------------|
| 118624 | 60272 | 7640 | 6 | 26.09.1998 | K | 7642 | 15 |
| 118624 | 60273 | 7640 | 6 | 01.10.2005 | K | 7642 | 15 |

Zuordnung: N = nachfolgende Kartierung, K = weitere Kartierungen (zeitlich vorher oder nachher)

Foto

| Interne Nr. | Index | Dateiname | Aufnahmerichtung |
|-------------|-------|---------------------|------------------|
| 64617 | 0 | 7640_6_190617_1.JPG | |

Weitere Angaben

| Merkmal | Wert |
|--------------------|--|
| Auswertung | |
| Wertgesichtspunkte | Entwicklungspotenzial für mageres, artenreiches Grünland |

Erhebungsbogen

B

| | | | |
|----------------------------|--------------------------|---|------------------|
| Projekt | Biotopkartierung Hamburg | Interne Nr. | 118624 |
| | | DK5 DK5-GK | 7640 7642 |
| Handlungsbedarf | Nein | DK5 - Name | Oldenfelde |
| Bearbeitung | CHR | Biotop-Nr. alt | 6 15 |
| Räumliche Abbildung | Fläche | Kartierung | 19.06.2017 |
| Anzahl Abschnitte | 1 | Fläche / Länge [m²/m] | 9288,2904 |
| | | Breite (lineare Abb.) [m] | |

Weitere Angaben

| Merkmal | Wert |
|----------------------------------|---|
| zoologisch bedeutsame Strukturen | Blütenreiche Fluren |
| Bedeutung für Tiergruppe | Blütenbesuchende Insekten |
| Maßnahmen | Der Ruderalisierung sollte entgegengewirkt werden: Pflegeschnitte durchführen; Vegetation und mageres Standortpotenzial erhalten: keine Nutzungsintensivierung. |

Foto

| | | | |
|-------------------------|---------------------|-------------------------|--|
| Fotodatei | 7640_6_190617_1.JPG | Fotodatei | |
| Bildbeschreibung | k.A. | Bildbeschreibung | |
| Aufnahmerichtung | | Aufnahmerichtung | |



Teilflächenbeschreibung

| | | | |
|-----------------------|--|---------------------------|----------|
| Teilflächentyp | | Teilflächen-Nr. | 1 |
| Biotoptyp | Artenreiche Weide frischer bis mittlerer Standorte (2000) | Biotoptyp | GMW |
| - Zusatz | | - gesetzl. Grundl. | |
| FFH-LRT | kein Lebensraumtyp nach FFH-Richtlinie | FFH-LRT | kein LRT |
| Beschreibung | Einzelne Mähwiesenarten weisen auf einen Übergang zum Biotoptyp GMM hin, für eine Zuordnung zum FFH-LRT 6510 sind diese aber noch nicht ausreichend auf der Fläche verbreitet. | Entw.potential LRT | Ja |
| | | Hauptfläche | 100 % |
| | | Flächenanteil | Nein |
| | | FFH-Unters.Fläche | Nein |
| | | Saatgutfläche | Nein |

Erhebungsbogen

B

| | | | |
|----------------------------|--------------------------|---|------------------|
| Projekt | Biotopkartierung Hamburg | Interne Nr. | 118624 |
| | | DK5 DK5-GK | 7640 7642 |
| Handlungsbedarf | Nein | DK5 - Name | Oldenfelde |
| Bearbeitung | CHR | Biotop-Nr. alt | 6 15 |
| Räumliche Abbildung | Fläche | Kartierung | 19.06.2017 |
| Anzahl Abschnitte | 1 | Fläche / Länge [m²/m] | 9288,2904 |
| | | Breite (lineare Abb.) [m] | |

Weitere Angaben

| Merkmal | Wert |
|---------------------------|--|
| Auswertung | |
| Gefährdung / Einflüsse | Verunkrautung, Ruderalisierung |
| Maßnahmen | 1.2 - Beibehalten der aktuellen Nutzung / Pflege 4.16 - Problemunkräuter (Duwock, Jakobs-Kreuzkraut) bekämpfen |
| Boden | |
| Feuchte | 5 - frisch und mäßig frisch |
| Stickstoffgehalt | 5 - mäßig stickstoffarm |
| Standort, Relief | |
| Relief | eben |
| Neigung - Gelände | N0 - nicht geneigt (<2 %) |
| Ausrichtung | S - Süd |
| Belichtung | 7 - halbsonnig |
| Veg. - Deckg./Ant. | |
| Gesamt | 90 % |
| 1. Krautschicht | 90 % |
| Veg. - Soziologie | |
| BfN Schlüssel | 30.0.02 - Arrhenatheretalia (Gedüngte Frischwiesen und -weiden) 32 - Sedo-Scleranthetea (Lockere Sand- und Felsrasen) |

Zeigerwerte der Pflanzenartenliste (Auswertung)

| | | | |
|--------------------|-------------------------------|---|-----|
| Standort | Belichtung | halbsonnig | 6,9 |
| Boden | Feuchte | mäßig feucht und wechselfeucht | 5,6 |
| | Stickstoff (N) | mäßig stickstoffarm bis stickstoffreich | 5,9 |
| | Reaktion | schwach sauer | 6,5 |
| Vegetation | Mahdverträglichkeit | gut schnittverträglich | 6,6 |
| Zeigerwerte | Futterwert | mäßige Futterqualität | 4,4 |
| | Wechselfeuchteanzeiger | | 5 |
| | Giftpflanzen | | 2 |
| | Überschw.anzeiger | | 0 |

Pflanzenartenliste

| Gruppe / Pflanzenart | MS | M | W | Vs | St | PA | Ph | Sz | VS | V | G | cf | Rote Liste | | | | | |
|---|----|---|---|----|----|----|----|----|----|---|---|----|------------|----|----|----|---|--|
| | | | | | | | | | | | | | § | HH | ND | SH | D | |
| Tracheobionta (Gefäßpflanzen) | | | | | | | | | | | | | | | | | | |
| Agrostis capillaris (Rotes Straußgras) | 7 | l | | | | | | | | | | | | | | | | |
| Alopecurus pratensis (Wiesen-Fuchsschwanz) | 7 | l | | | | | | | | | | | | | | | | |
| Arrhenatherum elatius (Glatthafer) | 7 | z | | | | | | | | | | | | | | | | |
| Carex hirta (Behaarte Segge) | 7 | h | | | | | | | | | | | | | | | | |
| Cynosurus cristatus (Gewöhnliches Kammgras) | 7 | w | | | | | | | | | | | | | | | V | |
| Dactylis glomerata (Wiesen-Knäuelgras) | 7 | l | | | | | | | | | | | | | | | | |
| Elymus repens (Gewöhnliche Quecke) | 7 | l | | | | | | | | | | | | | | | | |
| Equisetum arvense (Acker-Schachtelhalm) | 7 | z | | | | | | | | | | | | | | | | |
| Festuca rubra (Rot-Schwingel) | 7 | l | | | | | | | | | | | | | | | | |
| Geum urbanum (Echte Nelkenwurz) | 7 | z | | | | | | | | | | | | | | | | |
| Glechoma hederacea (Gundermann) | 7 | l | | | | | | | | | | | | | | | | |
| Holcus lanatus (Wolliges Honiggras) | 7 | h | | | | | | | | | | | | | | | | |

Erhebungsbogen

B

| | | | |
|----------------------------|--------------------------|---|------------------|
| Projekt | Biotopkartierung Hamburg | Interne Nr. | 118624 |
| | | DK5 DK5-GK | 7640 7642 |
| Handlungsbedarf | Nein | DK5 - Name | Oldenfelde |
| Bearbeitung | CHR | Biotop-Nr. alt | 6 15 |
| Räumliche Abbildung | Fläche | Kartierung | 19.06.2017 |
| Anzahl Abschnitte | 1 | Fläche / Länge [m²/m] | 9288,2904 |
| | | Breite (lineare Abb.) [m] | |

Pflanzenartenliste

| Gruppe / Pflanzenart | MS | M | W | Vs | St | PA | Ph | Sz | VS | V | G | cf | § | Rote Liste | | | |
|--|----|---|---|----|----|----|----|----|----|---|---|----|-----------|------------|----|----|---|
| | | | | | | | | | | | | | | HH | ND | SH | D |
| Impatiens parviflora (Kleinblütiges Springkraut) | 7 | z | | | | | | | | | | | | | | | |
| Linaria vulgaris (Gewöhnliches Leinkraut) | 7 | w | | | | | | | | | | | | | | | |
| Lolium perenne (Ausdauerndes Weidelgras) | 7 | l | | | | | | | | | | | | | | | |
| Pastinaca sativa (Pastinak) | 7 | l | | | | | | | | | | | | | | | |
| Phleum pratense (Wiesen-Lieschgras) | 7 | l | | | | | | | | | | | | | | | |
| Plantago lanceolata (Spitz-Wegerich) | 7 | l | | | | | | | | | | | | | | | |
| Poa trivialis (Gewöhnliches Rispengras) | 7 | l | | | | | | | | | | | | | | | |
| Ranunculus acris (Scharfer Hahnenfuß) | 7 | w | | | | | | | | | | | | | | | |
| Rumex crispus (Krauser Ampfer) | 7 | z | | | | | | | | | | | | | | | |
| Senecio jacobaea (Jakobs-Greiskraut) | 7 | l | | | | | | | | | | | | | | | |
| Urtica dioica (Große Brennesel) | 7 | l | | | | | | | | | | | | | | | |
| Anzahl Rote Liste Arten | | | | | | | | | | | | | 1 | | | | |
| Anzahl Arten | | | | | | | | | | | | | 23 | | | | |

MS: Mengensystem; M: Mengenangabe, W: Bewertung der Art (FFH-Monitoring), Vs: Vegetationsschicht, St: Status, PA: Autor Phänologie; Ph: Phänologie, Sz: Soziabilität, VS: Vitalitätssystem; V: Vitalität, G: Geschlecht, cf: unsichere Bestimmung, §: Schutz nach BNatSchG, HH: Rote Liste Hamburg, Nds: Rote Liste Niedersachsen, SH: Rote Liste Schleswig-Holstein, D: Rote Liste Deutschland