

Erhebungsbogen

B

Projekt	Biotopkartierung Hamburg		Interne Nr.	94320
			DK5 DK5-GK	7638
Handlungsbedarf	Nein		DK5 - Name	Rahlstedt
Bearbeitung	ROG	Kopie	Biotop-Nr. alt	180
Räumliche Abbildung	Fläche	Nein	Kartierung	10.07.2015
Anzahl Abschnitte	1		Fläche / Länge [m²/m]	2662,5148
			Breite (lineare Abb.) [m]	

Gesetzlicher Schutz	§ 30 (2) 1. Natürliche oder naturnahe Bereiche fließender und stehender Binnengewässer	Schutz nur teilweise	Nein
----------------------------	---	-----------------------------	-------------

Gesamtbewertung	7	Besonders wertvoll
– Alter	6	Biotop mittleren Alters, 50 bis 100 Jahre
– Belastungsgrad	7	Flächenhaft geringe oder Vorbelastung mit schwachem Einfluß
– Ökolog. Funktion	8	Wertbestimmender Bestandteil eines wertvollen Biotopkomplexes oder für den regionalen Biotopverbund.
– Seltenheit	7	Seltener Biotoptyp, mit seltenen oder bedrohten Pflges., gesättigtes Artenspektrum, einige RL-Arten

Bestandsbeschreibung

Weidengebüsch am Schleemer Bach mit einigen typischen Arten der Nasstandorte. Nach Westen ansteigendes Gelände mit Abnahme hygrophiler Arten und Zunahme von Ruderalarten.

Vorkommen an Biotoptypen

1	TF	Typ	HF	F.Anteil
2	BTYP	Biotoptyp		- gesetzl. Grundl.
3	Zusatz	Zusatz zum Biotoptypen		
4	LRT	Lebensraumtyp		
1	1		Ja	100 %
2	HFS	Weidengebüsch der Auen und Ufer (2000)		
4	kein LRT	kein Lebensraumtyp nach FFH-Richtlinie		

Räumliche Lage

Lagebeschreibung	Im Westen des Kinderkrankenhauses Wilhelmstift			
Nachbarnutzung/en	Parkanlage, Bach,Siedlung			
Rechtswert (X)	576924	Hochwert (Y)	5938207	
Bezirk	Wandsbek	Naturraum	Glinder Geest (696.10)	
Stadtteil (OT-Nr.)	Rahlstedt (526)	Gemarkung	Alt-Rahlstedt (544)	
Digitaler Grünplan	<input checked="" type="checkbox"/> Hafengesamtgebiet	<input type="checkbox"/> Ramsargebiet	<input type="checkbox"/> EG-Vogelschutzgeb.	<input type="checkbox"/>
Ausgleichsflächen	<input checked="" type="checkbox"/> Biosphärenreservat	<input type="checkbox"/> Nationalpark	<input type="checkbox"/>	
NSG / ND / LSG	LSG Duvenstedt, Bergstedt, Lemsahl-Mellingstedt, Volksdorf und Rahlstedt [HH-2009 / Anteil: 100%]			
FFH-GEBIET				
Wasserschutzgebiet				

Erhebungsbogen

B

Projekt	Biotopkartierung Hamburg	Interne Nr.	94320
		DK5 DK5-GK	7638
		DK5 - Name	Rahlstedt
Handlungsbedarf	Nein	Biotop-Nr. alt	180
Bearbeitung	ROG	Kartierung	10.07.2015
Räumliche Abbildung	Fläche	Fläche / Länge [m²/m]	2662,5148
Anzahl Abschnitte	1	Breite (lineare Abb.) [m]	

Räumliche Lage

Karte

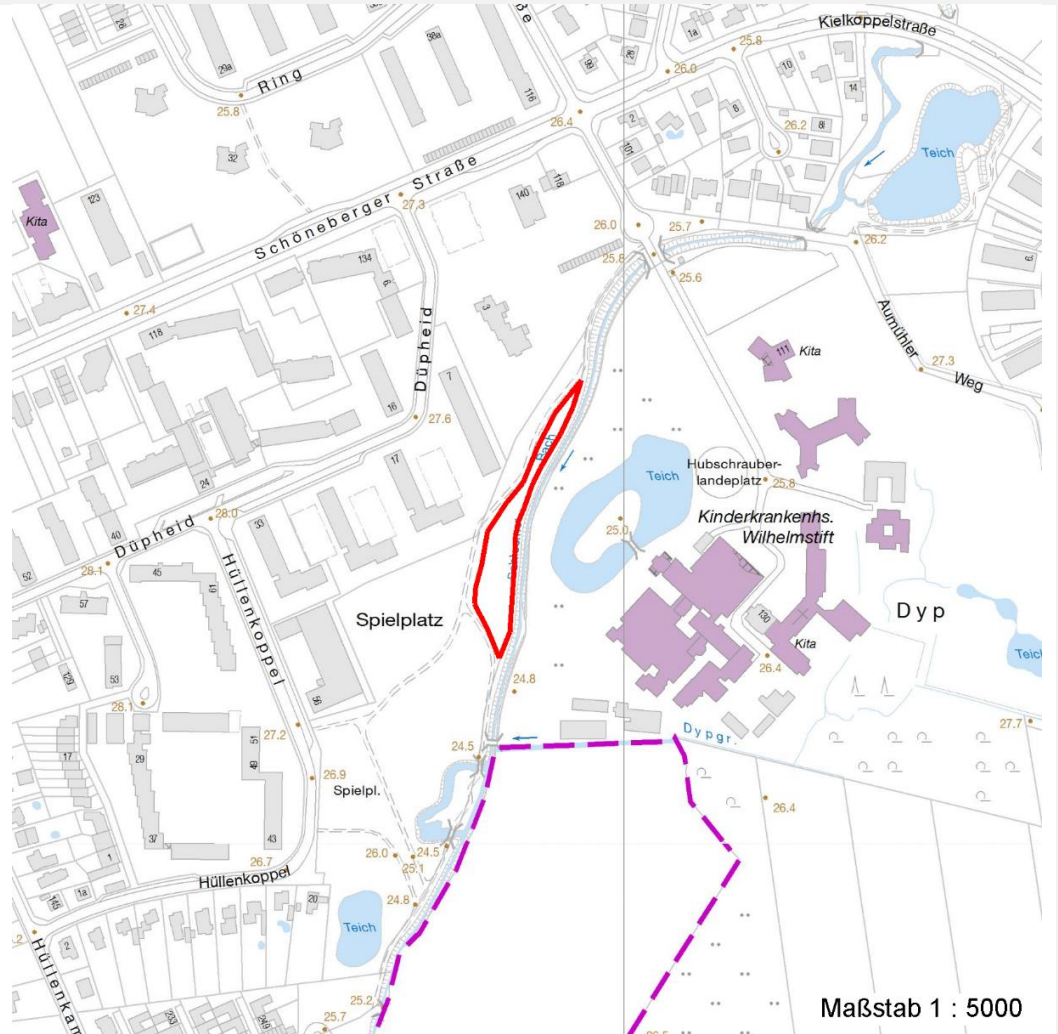

Weitere Erhebungsbögen

Interne Nr.	Interne Nr. Zuordnung	DK5	Biotop-Nr.	Kartierung	Zuordnung	DK5 (GK)	Biotop-Nr. (alt)
94320	59914	7638	35	31.08.2006	<	7640	76

Zuordnung: N = nachfolgende Kartierung, K = weitere Kartierungen (zeitlich vorher oder nachher)

Foto

Interne Nr.	Index	Dateiname	Aufnahmerichtung
48045	0	7638_180_100715_1.JPG	
48046	0	7638_180_100715_2.JPG	
48047	0	7638_180_100715_3.JPG	
48048	0	7638_180_100715_4.JPG	
48049	0	7638_180_100715_5.JPG	
48050	0	7638_180_100715_6.JPG	
48051	0	7638_180_100715_7.JPG	
48052	0	7638_180_100715_8.JPG	

Erhebungsbogen

B

Projekt	Biotopkartierung Hamburg		Interne Nr.	94320
			DK5 DK5-GK	7638
Handlungsbedarf	Nein		DK5 - Name	Rahlstedt
Bearbeitung	ROG	Kopie	Nein	Biotop-Nr. alt
Räumliche Abbildung	Fläche			180
Anzahl Abschnitte	1			Kartierung
				10.07.2015
				Fläche / Länge [m²/m]
				2662,5148
				Breite (lineare Abb.) [m]

Foto

Interne Nr.	Index	Dateiname	Aufnahmerichtung
48053	0	7638_180_100715_9.JPG	
48054	0	7638_180_100715_10.JPG	

Foto

Fotodatei	7638_180_100715_1.JPG	Fotodatei	7638_180_100715_2.JPG
Bildbeschreibung	k.A.	Bildbeschreibung	k.A.
Aufnahmerichtung		Aufnahmerichtung	



Foto

Fotodatei	7638_180_100715_3.JPG	Fotodatei	7638_180_100715_4.JPG
Bildbeschreibung	k.A.	Bildbeschreibung	k.A.
Aufnahmerichtung		Aufnahmerichtung	



Erhebungsbogen

B

Projekt	Biotopkartierung Hamburg	Interne Nr.	94320
		DK5 DK5-GK	7638
Handlungsbedarf	Nein	DK5 - Name	Rahlstedt
Bearbeitung	ROG	Biotop-Nr. alt	180
Räumliche Abbildung	Fläche	Kartierung	10.07.2015
Anzahl Abschnitte	1	Fläche / Länge [m²/m]	2662,5148
		Breite (lineare Abb.) [m]	

Teilflächenbeschreibung

Teilflächentyp		Teilflächen-Nr.	1
Biototyp	Weidengebüsch der Auen und Ufer (2000)	Biototyp	HFS
- Zusatz		- gesetzl. Grundl.	
FFH-LRT	kein Lebensraumtyp nach FFH-Richtlinie	FFH-LRT	kein LRT
Beschreibung		Entw.potential LRT	
Kein LRT		Hauptfläche	Ja
		Flächenanteil	100 %
		FFH-Unters.Fläche	Nein
		Saatgutfläche	Nein

Zeigerwerte der Pflanzenartenliste (Auswertung)

Standort	Belichtung	halbsonnig bis halbschattig	5,5
Boden	Feuchte	feucht	6,8
	Stickstoff (N)	mäßig stickstoffarm bis stickstoffreich	6
	Reaktion	neutral	7
Vegetation	Mahdverträglichkeit	mäßig schnittverträglich (erster Schnitt nicht vor 1. Juli)	4,8
Zeigerwerte	Futterwert	sehr geringwertiges Futter	2,1
	Wechselfeuchteanzeiger		7
	Giftpflanzen		1
	Überschw.anzeiger		2

Pflanzenartenliste

Gruppe / Pflanzenart	MS	M	W	Vs	St	PA	Ph	Sz	VS	V	G	cf	§	Rote Liste			
														HH	ND	SH	D
Tracheobionta (Gefäßpflanzen)																	
Aegopodium podagraria (Giersch)	7	h															
Carex acutiformis (Sumpf-Segge)	7	w															
Deschampsia cespitosa (Rasen-Schmiele)	7	h															
Dipsacus pilosus (Behaarte Karde)	7	w											0		1		
Fallopia spec. (Knöterich)	7	h															
Filipendula ulmaria (Mädesüß)	7	h															
Geum urbanum (Echte Nelkenwurz)	7	h															
Heracleum sphondylium (Wiesen-Bärenklau)	7	w															
Lotus pedunculatus (Sumpf-Hornklee)	7	w													V		
Lychnis flos-cuculi (Kuckucks-Lichtnelke)	7	w													3		
Lysimachia nummularia (Pfennigkraut)	7	h															
Lythrum salicaria (Blut-Weiderich)	7	w															
Prunus padus (Echte Traubenkirsche)	7	h															
Salix spec. (Weide)	7	h															
Salix viminalis (Korb-Weide)	7	w															
Scrophularia nodosa (Knotige Braunwurz)	7	w															
Silene dioica (Rote Lichtnelke)	7	h															
Solidago gigantea (Riesen-Goldrute)	7	w															
Valeriana officinalis (Echter Baldrian)	7	h												D	D		

Erhebungsbogen

B

Projekt	Biotopkartierung Hamburg		Interne Nr.	94320
			DK5 DK5-GK	7638
Handlungsbedarf	Nein		DK5 - Name	Rahlstedt
Bearbeitung	ROG	Kopie	Biotop-Nr. alt	180
Räumliche Abbildung	Fläche	Nein	Kartierung	10.07.2015
Anzahl Abschnitte	1		Fläche / Länge [m²/m]	2662,5148
			Breite (lineare Abb.) [m]	

Pflanzenartenliste

Gruppe / Pflanzenart	MS	M	W	Vs	St	PA	Ph	Sz	VS	V	G	cf	§	Rote Liste			
														HH	ND	SH	D
Anzahl Rote Liste Arten														1		4	
Anzahl Arten														19			

MS: Mengensystem; M: Mengenangabe, W: Bewertung der Art (FFH-Monitoring), Vs: Vegetationsschicht, St: Status, PA: Autor Phänologie; Ph: Phänologie, Sz: Soziabilität, VS: Vitalitätssystem; V: Vitalität, G: Geschlecht, cf: unsichere Bestimmung, §: Schutz nach BNatSchG, HH: Rote Liste Hamburg, Nds: Rote Liste Niedersachsen, SH: Rote Liste Schleswig-Holstein, D: Rote Liste Deutschland