

# Erhebungsbogen

**B**

|                            |                          |              |                         |   |
|----------------------------|--------------------------|--------------|-------------------------|---|
| <b>Projekt</b>             | Biotopkartierung Hamburg |              | <b>Interne Nr.</b>      | 79561                                   |
|                            |                          |              | <b>DK5   DK5-GK</b>     | 7622 7624                               |
|                            |                          |              | <b>DK5 - Name</b>       | Seefeld                                 |
| <b>Handlungsbedarf</b>     | Ja                       |              | <b>Biotop-Nr.   alt</b> | 20 41                                   |
| <b>Bearbeitung</b>         | BÜR                      | <b>Kopie</b> | Nein                    | <b>Kartierung</b>                       |
| <b>Räumliche Abbildung</b> | Fläche                   |              |                         | 28.06.2012                              |
| <b>Anzahl Abschnitte</b>   | 1                        |              |                         | <b>Fläche / Länge [m<sup>2</sup>/m]</b> |
|                            |                          |              |                         | 4183,844                                |
|                            |                          |              |                         | <b>Breite (lineare Abb.) [m]</b>        |

|                            |                          |                             |    |
|----------------------------|--------------------------|-----------------------------|----|
| <b>Gesetzlicher Schutz</b> | § 14 (2) 2.3 Feldgehölze | <b>Schutz nur teilweise</b> | Ja |
|----------------------------|--------------------------|-----------------------------|----|

|                           |  |
|---------------------------|--|
| <b>Gesamtbewertung</b>    | 6 Wertvoll   |
| – <b>Alter</b>            | 6 Biotop mittleren Alters, 50 bis 100 Jahre  |
| – <b>Belastungsgrad</b>   | 4 Flächenhaft deutliche Belastung ohne nachh. Schäden  |
| – <b>Ökolog. Funktion</b> | 6 Hohe Bedeutung in einem Biotopkomplex, für den lokalen Biotopverbund oder als Puffer                     |
| – <b>Seltenheit</b>       | 6 Seltener Biotoptyp, ohne seltene oder bedrohte Pflges., ungesättigtes Artenspektrum, reliktsche RL-Arten |

## Bestandsbeschreibung

Gehölz auf feuchtem Standort mit sehr großen, einzelnen Baumweiden und durchgewachsenen Kopfweiden im Randbereich. Das Gehölz ist lückig, im Unterwuchs sowie den gehölzfreien, lichten Bereichen ist eine Flur aus Brennessel und Schilf ausgebildet.

Der Biotop ist einer starken Nutzung ausgesetzt; Auf einer geschaffenen Freifläche in der Mitte des Bestandes befindet sich eine Hütte, mehrere Kanus liegen herum, außerdem ist eine Freidusche eingerichtet, auch einige Zierhölzer wurden hier gepflanzt. Der Ort dient offensichtlich als Ausgangspunkt für wassersportliche Aktivitäten auf der angrenzenden Gose Elbe und ist über einen grasbewachsenen Weg, der durch das Gehölz führt, erreichbar.

Der menschliche Eingriff ist erheblich. Im Randbereich ist das Gehölz dennoch naturnah ausgebildet, so dass die Bewertung 6 beibehalten wird, jedoch mit Tendenz zu 5.

## Vorkommen an Biotoptypen

| 1 | TF     | Typ   | HF                 | F.Anteil |
|---|--------|---|--------------------|----------|
| 2 | BTYP   | Biotoptyp   | - gesetzl. Grundl. |          |
| 3 | Zusatz | Zusatz zum Biotoptypen  |                    |          |
| 4 | LRT    | Lebensraumtyp   |                    |          |
| 1 | 1      |   | Ja                 | 60 %     |
| 2 | HGF    | Naturnahes Gehölz feuchter bis nasser Standorte (2000)                                |                    |          |
| 3 | -      | schlechte Ausprägung (strukturarm, gestört, fragmenthaft, arm an typischen Arten) (-) |                    |          |
| 1 | 2      |   |                    | 40 %     |
| 2 | EKR    | Kleingartenanlage, strukturreich (2000)   |                    |          |
| 3 | b      | Brache, keine Nutzung (b)   |                    |          |

## Räumliche Lage

|                           |   |                                       |   |                          |
|---------------------------|---|---------------------------------------|---|--------------------------|
| <b>Lagebeschreibung</b>   | an Gose Elbe / Reitbrooker Hinterdeich      |                                       |   |                          |
| <b>Nachbarnutzung/en</b>  | Acker, Grünland, Gewässer                   |                                       |   |                          |
| <b>Rechtswert (X)</b>     | 576454                                      | <b>Hochwert (Y)</b>                   | 5923931                                     |                          |
| <b>Bezirk</b>             | Bergedorf                                   | <b>Naturraum</b>                      | Vier- und Marschlande (673.10)              |                          |
| <b>Stadtteil (OT-Nr.)</b> | Reitbrook (609)                             | <b>Gemarkung</b>                      | Reitbrook (614)                             |                          |
| <b>Digitaler Grünplan</b> | <input type="checkbox"/> Hafengesamtgebiet  | <input type="checkbox"/> Ramsargebiet | <input type="checkbox"/> EG-Vogelschutzgeb. | <input type="checkbox"/> |
| <b>Ausgleichsflächen</b>  | <input type="checkbox"/> Biosphärenreservat | <input type="checkbox"/> Nationalpark | <input type="checkbox"/>                    |                          |
| <b>NSG / ND / LSG</b>     | LSG Reitbrook [ HH-2033 / Anteil: 100% ]    |                                       |   |                          |
| <b>FFH-GEBIET</b>         |   |                                       |   |                          |
| <b>Wasserschutzgebiet</b> |   |                                       |   |                          |

# Erhebungsbogen

**B**

|                            |                          |              |   |                         |       |
|----------------------------|--------------------------|--------------|---|-------------------------|-------|
| <b>Projekt</b>             | Biotopkartierung Hamburg |              | <b>Interne Nr.</b>                      | 79561                   |       |
|                            |                          |              | <b>DK5   DK5-GK</b>                     | <b>7622</b>             | 7624  |
| <b>Handlungsbedarf</b>     | Ja                       |              | <b>DK5 - Name</b>                       | Seefeld                 |       |
| <b>Bearbeitung</b>         | BÜR                      | <b>Kopie</b> | Nein                                    | <b>Biotop-Nr.   alt</b> | 20 41 |
| <b>Räumliche Abbildung</b> | Fläche                   |              | <b>Kartierung</b>                       | 28.06.2012              |       |
| <b>Anzahl Abschnitte</b>   | 1                        |              | <b>Fläche / Länge [m<sup>2</sup>/m]</b> | 4183,844                |       |
|                            |                          |              | <b>Breite (lineare Abb.) [m]</b>        |                         |       |

## Räumliche Lage

Karte

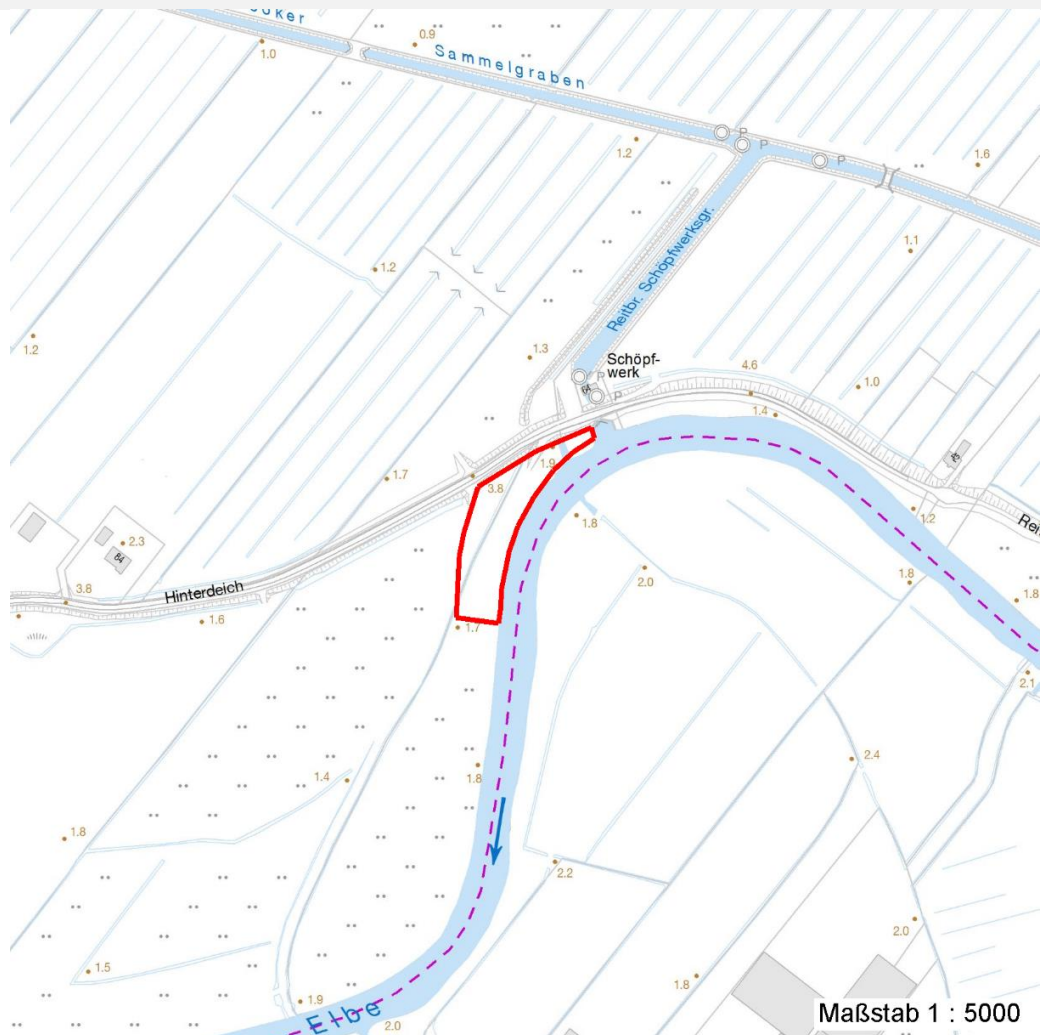

## Weitere Erhebungsbögen

| Interne Nr. | Interne Nr. Zuordnung | DK5  | Biotop-Nr. | Kartierung | Zuordnung | DK5 (GK) | Biotop-Nr. (alt) |
|-------------|-----------------------|------|------------|------------|-----------|----------|------------------|
| 79561       | 58226                 | 7622 | 20         | 01.09.1997 | K         | 7624     | 41               |
| 79561       | 58217                 | 7622 | 20         | 26.06.2004 | K         | 7624     | 41               |

Zuordnung: N = nachfolgende Kartierung, K = weitere Kartierungen (zeitlich vorher oder nachher)

## Foto

| Interne Nr. | Index | Dateiname            | Aufnahmerichtung |
|-------------|-------|----------------------|------------------|
| 32450       | 0     | 7622_20_280612_1.JPG |                  |
| 32451       | 0     | 7622_20_280612_2.JPG |                  |
| 32452       | 0     | 7622_20_280612_3.JPG |                  |

# Erhebungsbogen

**B**

|                            |                          |              |   |                  |
|----------------------------|--------------------------|--------------|---|------------------|
| <b>Projekt</b>             | Biotopkartierung Hamburg |              | <b>Interne Nr.</b>                      | 79561            |
|                            |                          |              | <b>DK5   DK5-GK</b>                     | <b>7622</b> 7624 |
| <b>Handlungsbedarf</b>     | Ja                       |              | <b>DK5 - Name</b>                       | Seefeld          |
| <b>Bearbeitung</b>         | BÜR                      | <b>Kopie</b> | <b>Biotop-Nr.   alt</b>                 | <b>20</b> 41     |
| <b>Räumliche Abbildung</b> | Fläche                   | Nein         | <b>Kartierung</b>                       | 28.06.2012       |
| <b>Anzahl Abschnitte</b>   | 1                        |              | <b>Fläche / Länge [m<sup>2</sup>/m]</b> | 4183,844         |
|                            |                          |              | <b>Breite (lineare Abb.) [m]</b>        |                  |

## Weitere Angaben

| Merkmal                          | Wert  |
|----------------------------------|---|
| <b>Auswertung</b>                |   |
| Gefährdung / Einflüsse           | Intensive Nutzung oder Pflege<br>Gehölzentfernung zur Ausdehnung der freizeithlichen Nutzung<br>Starker Erholungsdruck  |
| Wertgesichtspunkte               | Bedeutung für das Landschaftsbild<br>Bedeutung für den Biotopverbund<br>Wertvoller Altbaumbestand<br>Landschaftstypischer Biotop<br>Bestandteil der historischen Kulturlandschaft   |
| zoologisch bedeutsame Strukturen | Wichtige Pufferfunktion<br>Hochwüchsige Gras- und Krautfluren<br>Röhricht<br>Naturnahe Gehölze  |
| Bedeutung für Tiergruppe         | Nasse Mulden<br>Holzbewohnende Insekten<br>Großsäuger<br>Insekten, allgemein<br>Spinnen<br>Waldvögel  |
| Maßnahmen                        | Kleinsäuger<br>1.1 - Sukzession ungestört ablaufen lassen<br>4.13 - Wasserstand anheben, Flächen vernässen<br>9.3 - Waldumbau zu standorttypischem, naturnahem Laubwald<br>Einschränkung der Freizeitnutzung!<br>1.3 - Extensive Nutzung / Pflege |

## Foto

**Fotodatei**      7622\_20\_280612\_1.JPG

**Bildbeschreibung**  
**Aufnahmerichtung**



**Fotodatei**      7622\_20\_280612\_2.JPG

**Bildbeschreibung**  
**Aufnahmerichtung**



# Erhebungsbogen

**B**

|                            |                          |   |             |      |
|----------------------------|--------------------------|---|-------------|------|
| <b>Projekt</b>             | Biotopkartierung Hamburg | <b>Interne Nr.</b>                      | 79561       |      |
|                            |                          | <b>DK5   DK5-GK</b>                     | <b>7622</b> | 7624 |
| <b>Handlungsbedarf</b>     | Ja                       | <b>DK5 - Name</b>                       | Seefeld     |      |
| <b>Bearbeitung</b>         | BÜR                      | <b>Biotop-Nr.   alt</b>                 | <b>20</b>   | 41   |
| <b>Räumliche Abbildung</b> | Fläche                   | <b>Kartierung</b>                       | 28.06.2012  |      |
| <b>Anzahl Abschnitte</b>   | 1                        | <b>Fläche / Länge [m<sup>2</sup>/m]</b> | 4183,844    |      |
|                            |                          | <b>Breite (lineare Abb.) [m]</b>        |             |      |

## Foto

**Fotodatei** 7622\_20\_280612\_3.JPG

**Bildbeschreibung**  
**Aufnahmerichtung**

**Fotodatei**

**Bildbeschreibung**  
**Aufnahmerichtung**

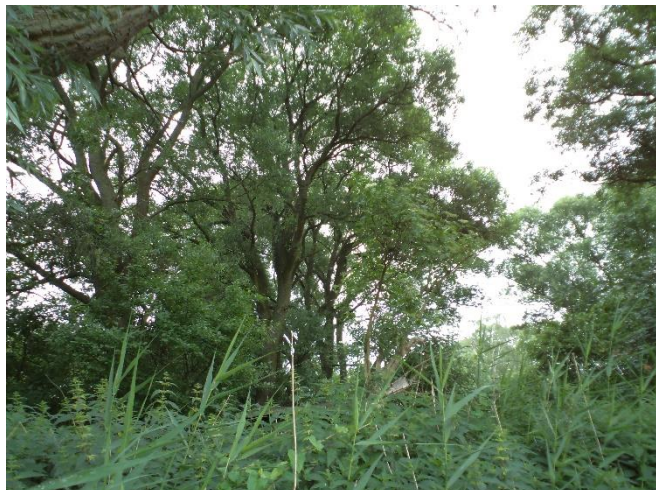

## Teilflächenbeschreibung

|                       |   |                           |      |
|-----------------------|---|---------------------------|------|
| <b>Teilflächentyp</b> |   | <b>Teilflächen-Nr.</b>    | 1    |
| <b>Biotoptyp</b>      | Naturnahes Gehölz feuchter bis nasser Standorte (2000)                                | <b>Biotoptyp</b>          | HGF  |
| - <b>Zusatz</b>       | schlechte Ausprägung (strukturarm, gestört, fragmenthaft, arm an typischen Arten) (-) | - <b>gesetzl. Grundl.</b> |      |
| <b>FFH-LRT</b>        |   | <b>FFH-LRT</b>            |      |
| <b>Beschreibung</b>   | Standort: eutrophe Flussmarsch  | <b>Entw.potential LRT</b> |      |
|                       |   | <b>Hauptfläche</b>        | Ja   |
|                       |   | <b>Flächenanteil</b>      | 60 % |
|                       |   | <b>FFH-Unters.Fläche</b>  | Nein |
|                       |   | <b>Saatgutfläche</b>      | Nein |

# Erhebungsbogen

**B**

|                            |                          |              |   |                  |
|----------------------------|--------------------------|--------------|---|------------------|
| <b>Projekt</b>             | Biotopkartierung Hamburg |              | <b>Interne Nr.</b>                      | 79561            |
|                            |                          |              | <b>DK5   DK5-GK</b>                     | <b>7622</b> 7624 |
| <b>Handlungsbedarf</b>     | Ja                       |              | <b>DK5 - Name</b>                       | Seefeld          |
| <b>Bearbeitung</b>         | BÜR                      | <b>Kopie</b> | <b>Biotop-Nr.   alt</b>                 | <b>20</b> 41     |
| <b>Räumliche Abbildung</b> | Fläche                   | Nein         | <b>Kartierung</b>                       | 28.06.2012       |
| <b>Anzahl Abschnitte</b>   | 1                        |              | <b>Fläche / Länge [m<sup>2</sup>/m]</b> | 4183,844         |
|                            |                          |              | <b>Breite (lineare Abb.) [m]</b>        |                  |

## Weitere Angaben

| Merkmal                         | Wert                                      |
|---------------------------------|---|
| <b>Boden</b>                    |   |
| Feuchte                         | 8 - naß                                   |
| Reaktion                        | 7 - neutral                               |
| Stickstoffgehalt                | 8 - sehr stickstoffreich                  |
| <b>Standort, Relief</b>         |   |
| Relief                          | weitgeh. eben                             |
| Ausrichtung                     | FL - flach, keine Exposition              |
| Belichtung                      | 7 - halbsonnig                            |
| Luft                            | keine Besonderheiten                      |
| Zusätze - Btyp                  | ws - Kopfbäume, Knickharfen, alte Stubben |
| <b>Veg. - Zeigerwerte</b>       |   |
| Anz. Wechselfeuchtezeiger       | 0   |
| Anz. Überschwemmungsz.          | 1   |
| Anz. Magerkeitszeiger (N < 4)   | 1   |
| Anteil Magerkeitszeiger (N < 4) | 1 %                                       |

## Zeigerwerte der Pflanzenartenliste (Auswertung)

|                    |                               |   |     |
|--------------------|-------------------------------|---|-----|
| <b>Standort</b>    | <b>Belichtung</b>             | halbsonnig bis halbschattig                       | 5,9 |
| <b>Boden</b>       | <b>Feuchte</b>                | naß   | 7,6 |
|                    | <b>Stickstoff (N)</b>         | sehr stickstoffreich                              | 7,5 |
|                    | <b>Reaktion</b>               | neutral   | 7,3 |
| <b>Vegetation</b>  | <b>Mahdverträglichkeit</b>    | schnittempfindlich (nur Herbstschnitt vertragend) | 3,2 |
| <b>Zeigerwerte</b> | <b>Futterwert</b>             | fast wertloses Futter                             | 1,4 |
|                    | <b>Wechselfeuchteanzeiger</b> |   | 0   |
|                    | <b>Giftpflanzen</b>           |   | 1   |
|                    | <b>Überschw.anzeiger</b>      |   | 1   |

## Pflanzenartenliste

| Gruppe / Pflanzenart                                | MS | M | W | Vs | St | PA | Ph | Sz | VS | V | G | cf | Rote Liste |    |    |    |   |   |
|---|----|---|---|----|----|----|----|----|----|---|---|----|------------|----|----|----|---|---|
|   |    |   |   |    |    |    |    |    |    |   |   |    | §          | HH | ND | SH | D |   |
| <b>Tracheobionta (Gefäßpflanzen)</b>                |    |   |   |    |    |    |    |    |    |   |   |    |            |    |    |    |   |   |
| Betula pendula (Hänge-Birke)                        | 7  | w |   | B1 | -  |    |    |    |    |   |   |    |            |    |    |    |   |   |
| Buxus sempervirens (Buxbaum)                        | 7  | w |   | S  | -  |    |    |    |    |   |   |    |            |    |    |    |   | 3 |
| Crataegus monogyna (Eingrifflicher Weißdorn)        | 7  | w |   | S  | -  |    |    |    |    |   |   |    |            |    |    |    |   |   |
| Fraxinus excelsior (Gewöhnliche Esche)              | 7  | z |   | B1 | -  |    |    |    |    |   |   |    |            |    |    |    |   |   |
| Glechoma hederacea (Gundermann)                     | 7  | w |   | -  | -  |    |    |    |    |   |   |    |            |    |    |    |   |   |
| Malus domestica (Kultur-Apfel)                      | 7  | w |   | -  | -  |    |    |    |    |   |   |    |            |    |    |    |   |   |
| Phragmites australis (Schilf)                       | 7  | h |   | -  | -  |    |    |    |    |   |   |    |            |    |    |    |   |   |
| Populus tremula (Zitter-Pappel)                     | 7  | w |   | B2 | -  |    |    |    |    |   |   |    |            |    |    |    |   |   |
| Prunus cerasifera (Kirsch-Pflaume)                  | 7  | w |   | S  | -  |    |    |    |    |   |   |    |            |    |    |    |   |   |
| Prunus spinosa (Schlehe)                            | 7  | w |   | S  | -  |    |    |    |    |   |   |    |            |    |    |    |   |   |
| Rubus fruticosus agg. (Artengruppe Echte Brombeere) | 7  | w |   | -  | -  |    |    |    |    |   |   |    |            |    |    |    |   |   |
| Salix alba (Silber-Weide)                           | 7  | h |   | -  | -  |    |    |    |    |   |   |    |            |    |    |    |   |   |
| Salix x sepulcralis (Trauer-Weide)                  | 7  | w |   | -  | -  |    |    |    |    |   |   |    |            |    |    |    |   |   |
| Sambucus nigra (Schwarzer Holunder)                 | 7  | w |   | -  | -  |    |    |    |    |   |   |    |            |    |    |    |   |   |

# Erhebungsbogen

**B**

|                            |                          |   |                  |
|----------------------------|--------------------------|---|------------------|
| <b>Projekt</b>             | Biotopkartierung Hamburg | <b>Interne Nr.</b>                      | 79561            |
|                            |                          | <b>DK5   DK5-GK</b>                     | <b>7622</b> 7624 |
| <b>Handlungsbedarf</b>     | Ja                       | <b>DK5 - Name</b>                       | Seefeld          |
| <b>Bearbeitung</b>         | BÜR                      | <b>Biotop-Nr.   alt</b>                 | <b>20</b> 41     |
| <b>Räumliche Abbildung</b> | Fläche                   | <b>Kartierung</b>                       | 28.06.2012       |
| <b>Anzahl Abschnitte</b>   | 1                        | <b>Fläche / Länge [m<sup>2</sup>/m]</b> | 4183,844         |
|                            |                          | <b>Breite (lineare Abb.) [m]</b>        |                  |

## Pflanzenartenliste

| Gruppe / Pflanzenart                    | MS | M | W | Vs | St | PA | Ph | Sz | VS | V | G | cf | Rote Liste |    |    |    |           |  |  |
|---|----|---|---|----|----|----|----|----|----|---|---|----|------------|----|----|----|-----------|--|--|
|   |    |   |   |    |    |    |    |    |    |   |   |    | §          | HH | ND | SH | D         |  |  |
| Scrophularia nodosa (Knotige Braunwurz) | 7  | w |   | -  | -  |    |    |    |    |   |   |    |            |    |    |    |           |  |  |
| Urtica dioica (Große Brennessel)        | 7  | h |   | -  | -  |    |    |    |    |   |   |    |            |    |    |    |           |  |  |
| <b>Anzahl Rote Liste Arten</b>          |    |   |   |    |    |    |    |    |    |   |   |    |            |    |    |    | <b>1</b>  |  |  |
| <b>Anzahl Arten</b>                     |    |   |   |    |    |    |    |    |    |   |   |    |            |    |    |    | <b>16</b> |  |  |

MS: Mengensystem; M: Mengenangabe, W: Bewertung der Art (FFH-Monitoring), Vs: Vegetationsschicht, St: Status, PA: Autor Phänologie; Ph: Phänologie, Sz: Soziabilität, VS: Vitalitätssystem; V: Vitalität, G: Geschlecht, cf: unsichere Bestimmung, §: Schutz nach BNatSchG, HH: Rote Liste Hamburg, Nds: Rote Liste Niedersachsen, SH: Rote Liste Schleswig-Holstein, D: Rote Liste Deutschland

## Teilflächenbeschreibung

|                       |   |                           |      |
|-----------------------|---|---------------------------|------|
| <b>Teilflächentyp</b> |   | <b>Teilflächen-Nr.</b>    | 2    |
| <b>Biotoptyp</b>      | Kleingartenanlage, strukturreich (2000) | <b>Biotoptyp</b>          | EKR  |
| - <b>Zusatz</b>       | Brache, keine Nutzung (b)               | - <b>gesetzl. Grundl.</b> |      |
| <b>FFH-LRT</b>        |   | <b>FFH-LRT</b>            |      |
| <b>Beschreibung</b>   |   | <b>Entw.potential LRT</b> |      |
|                       |   | <b>Hauptfläche</b>        |      |
|                       |   | <b>Flächenanteil</b>      | 40 % |
|                       |   | <b>FFH-Unters.Fläche</b>  | Nein |
|                       |   | <b>Saatgutfläche</b>      | Nein |