

Erhebungsbogen

B

| | | | |
|----------------------------|--------------------------|---|------------------|
| Projekt | Biotopkartierung Hamburg | Interne Nr. | 79323 |
| | | DK5 DK5-GK | 7620 7622 |
| Handlungsbedarf | Nein | DK5 - Name | Fersenweg |
| Bearbeitung | BRA | Biotop-Nr. alt | 298 169 |
| Räumliche Abbildung | Linie | Kartierung | 19.10.2012 |
| Anzahl Abschnitte | 1 | Fläche / Länge [m²/m] | 457,798 |
| | | Breite (lineare Abb.) [m] | 3 |

Gesetzlicher Schutz **_ kein gesetzl. Schutz kein gesetzlich geschütztes Biotop** **Schutz nur teilweise** **Nein**

| | | |
|---------------------------|---|--|
| Gesamtbewertung | 6 | Wertvoll |
| – Alter | 7 | Biotop hohen Alters, 100 bis 200 Jahre |
| – Belastungsgrad | 5 | Flächenhaft mittlere oder örtlich starke Belastung |
| – Ökolog. Funktion | 6 | Hohe Bedeutung in einem Biotopkomplex, für den lokalen Biotopverbund oder als Puffer |
| – Seltenheit | 5 | Seltener Biotoptyp, floristisch stark verarmt, ohne seltener Pflges. od. verbr. artenreicher Biotoptyp |

Bestandsbeschreibung

Grenzgraben zwischen zwei Grünlandflächen, an der Geländeoberfläche um 3 m breiter Bereich, weitgehend velandet, im Sommer offenbar auch weitgehend austrocknend. Von Röhrichten überwachsen aus Rohrkolben, Igelkolben, Schilf und Wasserschwaden. Derzeit mit örtlich bis 2 m breiter Wasserfläche, die etwa 20 bis 30 cm unter Flur liegt. Die Vegetation deutet jedoch darauf hin, dass zeitweilig auch eine Austrocknung stattgefunden hat und damit erhebliche Wasserstandsschwankungen, die vermutlich durch Witterungseinflüsse verursacht sind, da der Graben offenbar keinen Anschluß an das Hauptgrabensystem hat. Die Uferbereiche steigen seicht zu dem benachbarten Grünland an, das auf beiden Seiten teilbeweidet und mäßig intensiv genutzt ist, von Gräsern dominiert und eher blütenarm. In den Uferbereichen ist der Grünlandaufwuchs teilweise recht üppig, ein Hinweis auf Düngung bzw. Ablagerung von Grabenaushubmaterial. Insgesamt ist der Graben nitrophytisch mit leichten Anklängen niedermoorartiger Vegetation und relativ artenarm ausgeprägt. Derzeit ist die Wasserfläche um 10 bis 20 cm tief, in Teilbereichen deuten Froschbiß-Vorkommen und Wasserfeder-Vorkommen darauf hin, dass zumindest über längere Zeit Wasserführung besteht. Submerse Vegetation fehlt im übrigen vollständig.

Vorkommen an Biotoptypen

| 1 | TF | Typ | HF | F.Anteil |
|---|--------|---|--------------------|----------|
| 2 | BTYP | Biotoptyp | - gesetzl. Grundl. | |
| 3 | Zusatz | Zusatz zum Biotoptypen | | |
| 4 | LRT | Lebensraumtyp | | |
| 1 | 1 | | Ja | 100 % |
| 2 | FGV | Stark verlandeter, austrocknender Graben (2000) | | |
| 3 | gr | Röhricht-Typ (gr) | | |

Räumliche Lage

| | | | |
|---------------------------|--|--|--|
| Lagebeschreibung | Nördlich Nördlicher Kirchwerder Sammelgraben, südöstlich Kirchwerder Landweg | | |
| Nachbarnutzung/en | Grünland | | |
| Rechtswert (X) | 577800 | Hochwert (Y) | 5921439 |
| Bezirk | Bergedorf | Naturraum | Vier- und Marschlande (673.10) |
| Stadtteil (OT-Nr.) | Kirchwerder (607) | Gemarkung | Kirchwerder (607) |
| Digitaler Grünplan | <input type="checkbox"/> Hafengesamtgebiet | <input type="checkbox"/> Ramsargebiet | <input type="checkbox"/> EG-Vogelschutzgeb. |
| Ausgleichsflächen | <input type="checkbox"/> Biosphärenreservat | <input type="checkbox"/> Nationalpark | <input type="checkbox"/> |
| NSG / ND / LSG | NSG Kirchwerder Wiesen [HH-605 / Anteil: 100%] | | |
| FFH-GEBIET | Kirchwerder Wiesen [DE 2526-304 / Anteil: 100%] | | |
| Wasserschutzgebiet | | | |

Erhebungsbogen

B

| | | | |
|----------------------------|--------------------------|---|------------------|
| Projekt | Biotopkartierung Hamburg | Interne Nr. | 79323 |
| | | DK5 DK5-GK | 7620 7622 |
| Handlungsbedarf | Nein | DK5 - Name | Fersenweg |
| Bearbeitung | BRA | Biotop-Nr. alt | 298 169 |
| Räumliche Abbildung | Linie | Kartierung | 19.10.2012 |
| Anzahl Abschnitte | 1 | Fläche / Länge [m²/m] | 457,798 |
| | | Breite (lineare Abb.) [m] | 3 |

Räumliche Lage

Karte

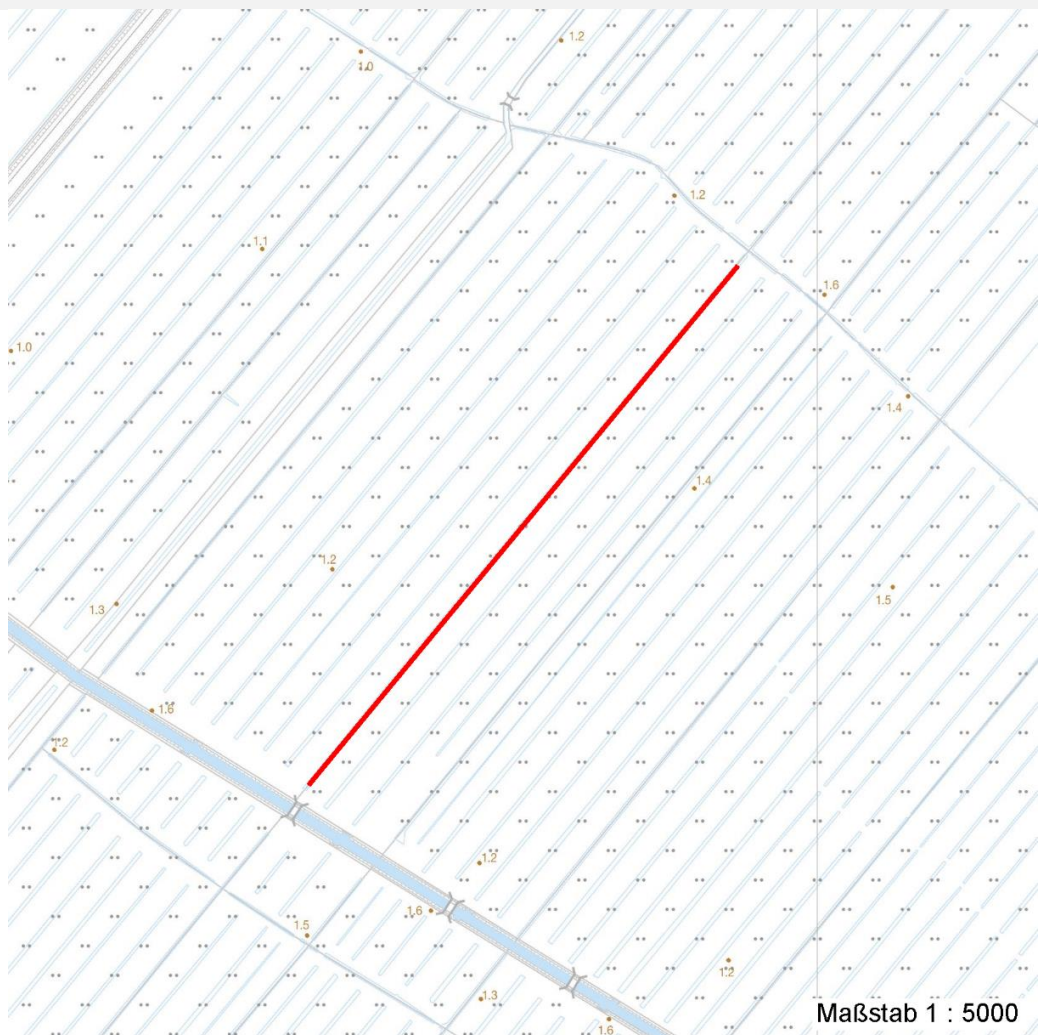

Weitere Erhebungsbögen

| Interne Nr. | Interne Nr. Zuordnung | DK5 | Biotop-Nr. | Kartierung | Zuordnung | DK5 (GK) | Biotop-Nr. (alt) |
|-------------|-----------------------|------|------------|------------|-----------|----------|------------------|
| 79323 | 57955 | 7620 | 298 | 23.09.2004 | K | 7622 | 169 |

Zuordnung: N = nachfolgende Kartierung, K = weitere Kartierungen (zeitlich vorher oder nachher)

Weitere Angaben

| Merkmal | Wert |
|----------------------------------|--|
| Auswertung | |
| Gefährdung / Einflüsse | Verarmt, vermutlich durch frühere Intensivnutzungen in den Nachbarbereichen. |
| Wertgesichtspunkte | Kleinflächig oberflächennahe Wasserführung, mit Eignung als Moorfrosch-Lebensraum. |
| zoologisch bedeutsame Strukturen | Kleingewässer, wasserführende Gräben |
| Bedeutung für Tiergruppe | Amphibien |

Erhebungsbogen

B

| | | | |
|----------------------------|--------------------------|---|------------------|
| Projekt | Biotopkartierung Hamburg | Interne Nr. | 79323 |
| | | DK5 DK5-GK | 7620 7622 |
| Handlungsbedarf | Nein | DK5 - Name | Fersenweg |
| Bearbeitung | BRA | Biotop-Nr. alt | 298 169 |
| Räumliche Abbildung | Linie | Kartierung | 19.10.2012 |
| Anzahl Abschnitte | 1 | Fläche / Länge [m²/m] | 457,798 |
| | | Breite (lineare Abb.) [m] | 3 |

Weitere Angaben

| Merkmal | Wert |
|--------------|--|
| Maßnahmen | Der Graben muss nach Möglichkeit etwas unterhalten werden, um wieder offene Wasserflächen herzustellen und dauerhafte Wasserführung sicherzustellen. Der Wasserstand im Gebiet sollte leicht angehoben werden, damit Austrocknungsereignisse vermieden werden. |
| Größe | |
| Breite | 3.00 m |

Teilflächenbeschreibung

| | | | |
|-----------------------|---|---------------------------|-------|
| Teilflächentyp | | Teilflächen-Nr. | 1 |
| Biotoptyp | Stark verlandeter, austrocknender Graben (2000) | Biotoptyp | FGV |
| - Zusatz | Röhricht-Typ (gr) | - gesetzl. Grundl. | |
| FFH-LRT | | FFH-LRT | |
| Beschreibung | | Entw.potential LRT | |
| | | Hauptfläche | Ja |
| | | Flächenanteil | 100 % |
| | | FFH-Unters.Fläche | Nein |
| | | Saatgutfläche | Nein |

Weitere Angaben

| Merkmal | Wert |
|---------------------------------|---|
| Boden | |
| Feuchte | 9 - sehr naß |
| Reaktion | 7 - neutral |
| Stickstoffgehalt | 6 - mäßig stickstoffarm bis stickstoffreich |
| Standort, Relief | |
| Belichtung | 7 - halbsonnig |
| Veg. - Zeigerwerte | |
| Anz. Wechselfeuchtezeiger | 7 |
| Anz. Überschwemmungsz. | 9 |
| Anz. Magerkeitszeiger (N < 4) | 1 |
| Anteil Magerkeitszeiger (N < 4) | 0 % |
| Veg. - Soziologie | |
| BfN Schlüssel | 27.0.01 - Phragmitetalia (Röhrichte und Großseggenrieder) |

Erhebungsbogen

B

| | | | |
|----------------------------|--------------------------|---|------------------|
| Projekt | Biotopkartierung Hamburg | Interne Nr. | 79323 |
| | | DK5 DK5-GK | 7620 7622 |
| Handlungsbedarf | Nein | DK5 - Name | Fersenweg |
| Bearbeitung | BRA | Biotop-Nr. alt | 298 169 |
| Räumliche Abbildung | Linie | Kartierung | 19.10.2012 |
| Anzahl Abschnitte | 1 | Fläche / Länge [m²/m] | 457,798 |
| | | Breite (lineare Abb.) [m] | 3 |

Zeigerwerte der Pflanzenartenliste (Auswertung)

| | | | |
|--------------------|-------------------------------|---|-----|
| Standort | Belichtung | halbsonnig | 7,3 |
| Boden | Feuchte | sehr naß | 9,3 |
| | Stickstoff (N) | mäßig stickstoffarm bis stickstoffreich | 6,3 |
| | Reaktion | neutral | 6,7 |
| Vegetation | Mahdverträglichkeit | mäßig schnittverträglich (erster Schnitt nicht vor 1. Juli) | 4,7 |
| Zeigerwerte | Futterwert | geringwertiges Futter | 2,9 |
| | Wechselfeuchteanzeiger | | 7 |
| | Giftpflanzen | | 4 |
| | Überschw.anzeiger | | 9 |

Pflanzenartenliste

| Gruppe / Pflanzenart | MS | M | W | Vs | St | PA | Ph | Sz | VS | V | G | cf | § | Rote Liste | | | |
|--|----|---|---|----|----|----|----|----|----|---|---|----|---|------------|----|----|---|
| | | | | | | | | | | | | | | HH | ND | SH | D |
| Tracheobionta (Gefäßpflanzen) | | | | | | | | | | | | | | | | | |
| Agrostis stolonifera (Ausläufer-Straußgras) | 7 | z | | - | - | | | | | | | | | | | | |
| Alisma plantago-aquatica (Gewöhnlicher Froschlöffel) | 7 | z | | - | - | | | | | | | | | | | | |
| Bidens cernua (Nickender Zweizahn) | 7 | z | | - | - | | | | | | | | | | | | |
| Butomus umbellatus (Schwanenblume) | 7 | w | | - | - | | | | | | | | | | 3 | | |
| Cardamine pratensis (Wiesen-Schaumkraut) | 7 | w | | - | - | | | | | | | | | | V | | |
| Carex acuta (Schlank-Segge) | 7 | h | | - | - | | | | | | | | | | V | | |
| Carex pseudocyperus (Scheinzyper-Segge) | 7 | z | | - | - | | | | | | | | | | | | |
| Eleocharis palustris (Gewöhnliche Sumpfsimse) | 7 | w | | - | - | | | | | | | | | | | | |
| Epilobium ciliatum (Drüsiges Weidenröschen) | 7 | w | | - | - | | | | | | | | | | | | |
| Festuca rubra (Rot-Schwingel) | 7 | w | | - | - | | | | | | | | | | | | |
| Galium palustre (Sumpf-Labkraut) | 7 | z | | - | - | | | | | | | | | | | | |
| Glyceria fluitans (Flutender Schwaden) | 7 | w | | - | - | | | | | | | | | | | | |
| Glyceria maxima (Wasser-Schwaden) | 7 | h | | - | - | | | | | | | | | | | | |
| Holcus lanatus (Wolliges Honiggras) | 7 | w | | - | - | | | | | | | | | | | | |
| Hottonia palustris (Wasserfeder) | 7 | w | | - | - | | | | | | | | b | V | V | | |
| Hydrocharis morsus-ranae (Froschbiß) | 7 | z | | - | - | | | | | | | | | V | V | | |
| Iris pseudacorus (Gelbe Schwertlilie) | 7 | w | | - | - | | | | | | | | b | | | | |
| Juncus effusus (Flutter-Binse) | 7 | z | | - | - | | | | | | | | | | | | |
| Lathyrus pratensis (Wiesen-Platterbse) | 7 | w | | - | - | | | | | | | | | | | | |
| Lemna minor (Kleine Wasserlinse) | 7 | h | | - | - | | | | | | | | | | | | |
| Lemna trisulca (Dreifurchige Wasserlinse) | 7 | z | | - | - | | | | | | | | | V | | | |
| Lotus pedunculatus (Sumpf-Hornklee) | 7 | z | | - | - | | | | | | | | | | V | | |
| Lycopus europaeus (Gewöhnlicher Wolfstrapp) | 7 | w | | - | - | | | | | | | | | | | | |
| Lysimachia nummularia (Pfennigkraut) | 7 | w | | - | - | | | | | | | | | | | | |
| Lythrum salicaria (Blut-Weiderich) | 7 | w | | - | - | | | | | | | | | | | | |
| Mentha aquatica (Wasser-Minze) | 7 | w | | - | - | | | | | | | | | | | | |
| Myosotis scorpioides agg. (Artengruppe Sumpf-vergissmeinnicht) | 7 | w | | - | - | | | | | | | | | | V | | |
| Phalaris arundinacea (Rohr-Glanzgras) | 7 | h | | - | - | | | | | | | | | | | | |
| Phragmites australis (Schilf) | 7 | z | | - | - | | | | | | | | | | | | |
| Poa trivialis (Gewöhnliches Rispengras) | 7 | w | | - | - | | | | | | | | | | | | |
| Rumex hydrolapathum (Fluss-Ampfer) | 7 | w | | - | - | | | | | | | | | | | | |
| Scutellaria galericulata (Sumpf-Helmkraut) | 7 | w | | - | - | | | | | | | | | | | | |
| Sium latifolium (Breitblättriger Merk) | 7 | w | | - | - | | | | | | | | | 3 | | | |
| Sparganium erectum (Ästiger Igelkolben) | 7 | h | | - | - | | | | | | | | | | | | |
| Stachys palustris (Sumpf-Ziest) | 7 | w | | - | - | | | | | | | | | | | | |

Erhebungsbogen

B

| | | | | | |
|----------------------------|--------------------------|--------------|---|-------------|------|
| Projekt | Biotopkartierung Hamburg | | Interne Nr. | 79323 | |
| | | | DK5 DK5-GK | 7620 | 7622 |
| Handlungsbedarf | Nein | | DK5 - Name | Fersenweg | |
| Bearbeitung | BRA | Kopie | Biotop-Nr. alt | 298 | 169 |
| Räumliche Abbildung | Linie | | Kartierung | 19.10.2012 | |
| Anzahl Abschnitte | 1 | | Fläche / Länge [m²/m] | 457,798 | |
| | | | Breite (lineare Abb.) [m] | 3 | |

Pflanzenartenliste

| Gruppe / Pflanzenart | MS | M | W | Vs | St | PA | Ph | Sz | VS | V | G | cf | § | Rote Liste | | | |
|--------------------------------|----|---|---|----|----|----|----|----|----|---|---|----|---|------------|----|----|---|
| | | | | | | | | | | | | | | HH | ND | SH | D |
| Anzahl Rote Liste Arten | | | | | | | | | | | | | | 4 | 1 | 6 | 2 |
| Anzahl Arten | | | | | | | | | | | | | | 35 | | | |

MS: Mengensystem; M: Mengenangabe, W: Bewertung der Art (FFH-Monitoring), Vs: Vegetationsschicht, St: Status, PA: Autor Phänologie; Ph: Phänologie, Sz: Soziabilität, VS: Vitalitätssystem; V: Vitalität, G: Geschlecht, cf: unsichere Bestimmung, §: Schutz nach BNatSchG, HH: Rote Liste Hamburg, Nds: Rote Liste Niedersachsen, SH: Rote Liste Schleswig-Holstein, D: Rote Liste Deutschland