

Erhebungsbogen

B

| | | | |
|----------------------------|--------------------------|---|-------------------|
| Projekt | Biotopkartierung Hamburg | Interne Nr. | 141311 |
| | | DK5 DK5-GK | 7450 7452 |
| | | DK5 - Name | Wohldorf-Ohlstedt |
| Handlungsbedarf | Nein | Biotop-Nr. alt | 311 136 |
| Bearbeitung | BAM | Kartierung | 15.07.2020 |
| Räumliche Abbildung | Linie | Fläche / Länge [m²/m] | 916,19 |
| Anzahl Abschnitte | 7 | Breite (lineare Abb.) [m] | 5 |

Gesetzlicher Schutz kein gesetzl. Schutz **kein gesetzlich geschütztes Biotop** **Schutz nur teilweise** **Nein**

| | | |
|---------------------------|---|--|
| Gesamtbewertung | 6 | Wertvoll |
| – Alter | 6 | Biotop mittleren Alters, 50 bis 100 Jahre |
| – Belastungsgrad | 6 | Flächenhaft geringe oder örtlich stärkere oder Vorbelastung mit deutlichem Einfluß |
| – Ökolog. Funktion | 7 | Sehr hohe Bedeutung in einem Biotopkomplex, für den lokalen Biotopverbund oder als Puffer |
| – Seltenheit | 6 | Seltener Biotoptyp, ohne seltene oder bedrohte Pflges., ungesättigtes Artenspektrum, reliktsche RL-Arten |

Bestandsbeschreibung

Reste des historischen Knicksystems im östlichen Wohngebiet von Ohlstedt. Die straßenbegleitenden Knicks haben teilweise gut erhaltene Wälle und sind kleinräumig auch noch knicktypisch bewachsen. Der Bestand aus Eichenüberhältern erreicht mitunter 20m Höhe und 80 cm Stammdurchmesser. Örtlich ist auch eine knicktypische, relativ dichte Strauchschicht aus Weißdorn, Hasel und Holunder erhalten, in einigen Abschnitten auch Hainbuche. Insgesamt findet jedoch eine deutliche Zerschneidung und gärtnerische Überprägung statt, bzw. liegen die Knicks in Gartengrundstücken. Vor Abschnitt 2 verläuft ein Graben.

Vorkommen an Biotoptypen

| 1 | TF | Typ | HF | F.Anteil |
|---|--------|----------------------------|----|--------------------|
| 2 | BTYP | Biotoptyp | | - gesetzl. Grundl. |
| 3 | Zusatz | Zusatz zum Biotoptypen | | |
| 4 | LRT | Lebensraumtyp | | |
| 1 | 1 | | Ja | 70 % |
| 2 | HWM | Strauch-Baum-Knick (2018) | | (§ 14 (2) 2.2) |
| 1 | 2 | | | 30 % |
| 2 | HWD | Degenerierter Knick (2018) | | (§ 14 (2) 2.2) |

Räumliche Lage

| | | | |
|---------------------------|--|---------------------|---|
| Lagebeschreibung | N Ohlstedter Platz | Hochwert (Y) | 5950531 |
| Nachbarnutzung/en | Gärten, Straßen | Naturraum | Stapelfelder Jungmoränengebiet (702.00) |
| Rechtswert (X) | 575832 | Gemarkung | Ohlstedt (537) |
| Bezirk | Wandsbek | Ramsargebiet | <input type="checkbox"/> EG-Vogelschutzgeb. <input type="checkbox"/> |
| Stadtteil (OT-Nr.) | Wohldorf-Ohlstedt (523) | Nationalpark | <input type="checkbox"/> |
| Digitaler Grünplan | <input type="checkbox"/> Hafengesamtgebiet | | |
| Ausgleichsflächen | <input type="checkbox"/> Biosphärenreservat | | |
| NSG / ND / LSG | LSG Wohldorf/Ohlstedt [HH-2046 / Anteil: 4%] | | |
| FFH-GEBIET | | | |
| Wasserschutzgebiet | | | |

Erhebungsbogen

B

| | | | |
|----------------------------|--------------------------|---|-------------------|
| Projekt | Biotopkartierung Hamburg | Interne Nr. | 141311 |
| | | DK5 DK5-GK | 7450 7452 |
| | | DK5 - Name | Wohldorf-Ohlstedt |
| Handlungsbedarf | Nein | Biotop-Nr. alt | 311 136 |
| Bearbeitung | BAM | Kartierung | 15.07.2020 |
| Räumliche Abbildung | Linie | Fläche / Länge [m²/m] | 916,19 |
| Anzahl Abschnitte | 7 | Breite (lineare Abb.) [m] | 5 |

Räumliche Lage

Karte

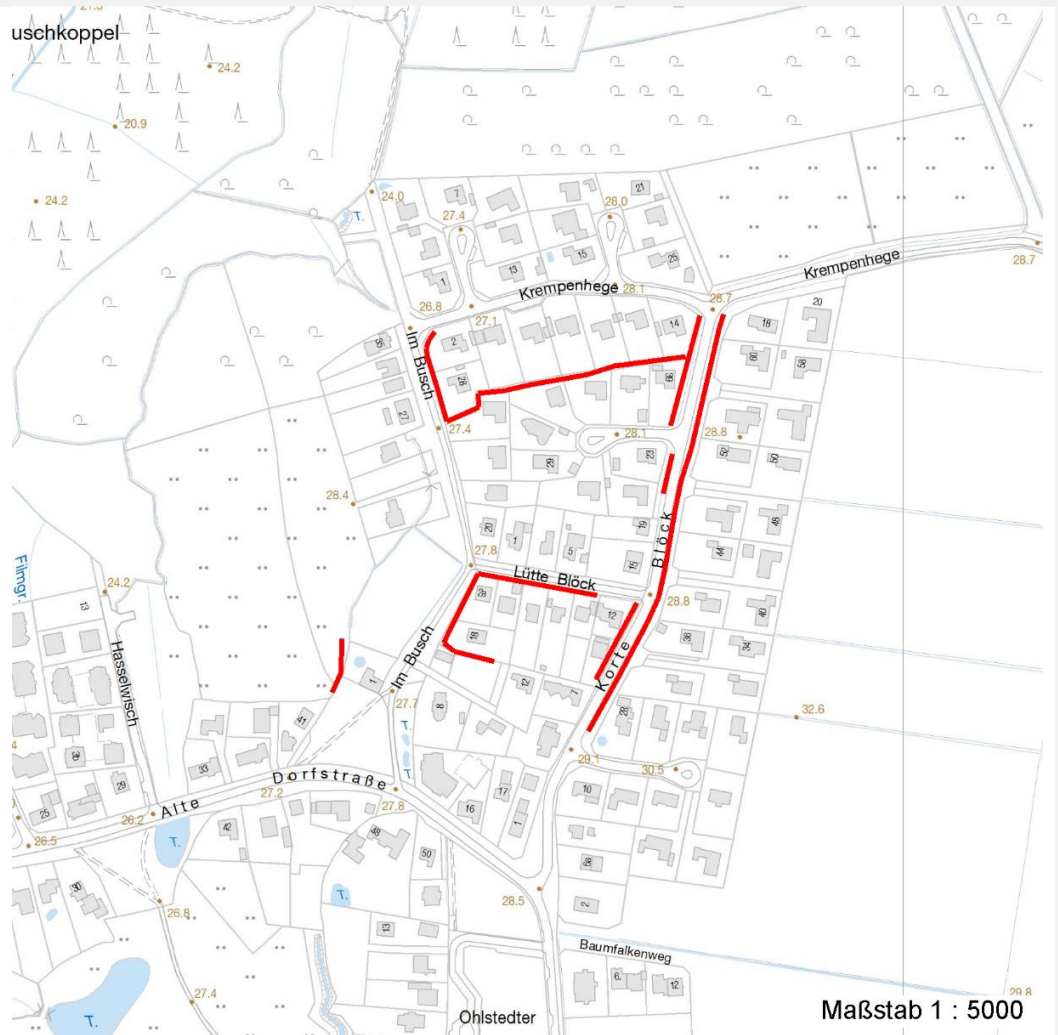

Weitere Erhebungsbögen

| Interne Nr. | Interne Nr. Zuordnung | DK5 | Biotop-Nr. | Kartierung | Zuordnung | DK5 (GK) | Biotop-Nr. (alt) |
|-------------|-----------------------|------|------------|------------|-----------|----------|------------------|
| 141311 | 57008 | 7450 | 311 | 22.09.2003 | K | 7452 | 136 |
| 141311 | 57009 | 7450 | 311 | 21.09.2011 | K | 7452 | 136 |

Zuordnung: N = nachfolgende Kartierung, K = weitere Kartierungen (zeitlich vorher oder nachher)

Foto

| Interne Nr. | Index | Dateiname | Aufnahmerichtung |
|-------------|-------|-----------------------|------------------|
| 78935 | 0 | 7450_311_150720_3.JPG | |
| 78936 | 0 | 7450_311_150720_4.JPG | |
| 78937 | 0 | 7450_311_150720_1.JPG | |
| 78938 | 0 | 7450_311_150720_2.JPG | |

Erhebungsbogen

B

| | | | |
|----------------------------|--------------------------|---|-------------------|
| Projekt | Biotopkartierung Hamburg | Interne Nr. | 141311 |
| Handlungsbedarf | Nein | DK5 DK5-GK | 7450 7452 |
| Bearbeitung | BAM | DK5 - Name | Wohldorf-Ohlstedt |
| Räumliche Abbildung | Linie | Biotop-Nr. alt | 311 136 |
| Anzahl Abschnitte | 7 | Kartierung | 15.07.2020 |
| | | Fläche / Länge [m²/m] | 916,19 |
| | | Breite (lineare Abb.) [m] | 5 |

Weitere Angaben

| Merkmal | Wert |
|----------------------------------|---|
| Auswertung | |
| Gefährdung/ Einflüsse | Degradierung des Systems durch Gartennutzungen und -pflege, Isolierung |
| Wertgesichtspunkte | Kulturhistorisch bedeutendes Relikt; Vernetzungsstruktur und Lebensraum; bedeutender Altbaumbestand |
| zoologisch bedeutsame Strukturen | Alte Bäume mit Höhlen |
| Bedeutung für Tiergruppe | Dichte spontane Gebüsche Insekten, allgemein Vögel |
| Maßnahmen | Erhalt, keine Gartennutzungen |

Foto

| | | | |
|-------------------------|-----------------------|-------------------------|-----------------------|
| Fotodatei | 7450_311_150720_3.JPG | Fotodatei | 7450_311_150720_4.JPG |
| Bildbeschreibung | k.A. | Bildbeschreibung | k.A. |
| Aufnahmerichtung | | Aufnahmerichtung | |



Erhebungsbogen

B

| | | | |
|----------------------------|--------------------------|---|-------------------|
| Projekt | Biotopkartierung Hamburg | Interne Nr. | 141311 |
| | | DK5 DK5-GK | 7450 7452 |
| | | DK5 - Name | Wohldorf-Ohlstedt |
| Handlungsbedarf | Nein | Biotop-Nr. alt | 311 136 |
| Bearbeitung | BAM | Kartierung | 15.07.2020 |
| Räumliche Abbildung | Linie | Fläche / Länge [m²/m] | 916,19 |
| Anzahl Abschnitte | 7 | Breite (lineare Abb.) [m] | 5 |

Foto

| | | | |
|-------------------------|-----------------------|-------------------------|-----------------------|
| Fotodatei | 7450_311_150720_1.JPG | Fotodatei | 7450_311_150720_2.JPG |
| Bildbeschreibung | k.A. | Bildbeschreibung | k.A. |
| Aufnahmerichtung | | Aufnahmerichtung | |



Teilflächenbeschreibung

| | | | |
|-----------------------|---------------------------|---------------------------|----------------|
| Teilflächentyp | | Teilflächen-Nr. | 1 |
| Biototyp | Strauch-Baum-Knick (2018) | Biototyp | HWM |
| - Zusatz | | - gesetzl. Grundl. | (§ 14 (2) 2.2) |
| FFH-LRT | | FFH-LRT | |
| Beschreibung | | Entw.potential LRT | |
| | | Hauptfläche | Ja |
| | | Flächenanteil | 70 % |
| | | FFH-Unters.Fläche | Nein |
| | | Saatgutfläche | Nein |

Weitere Angaben

| Merkmal | Wert |
|--------------------------|---|
| Boden | |
| Feuchte | 6 - mäßig feucht und wechselfeucht |
| Stickstoffgehalt | 7 - stickstoffreich |
| Standort, Relief | |
| Belichtung | 6 - halbsonnig bis halbschattig |
| Veg. - Soziologie | |
| BfN Schlüssel | 48.0.04.02 - Carpinion (Hainbuchen-Mischwälder) |

Erhebungsbogen

B

| | | | | |
|----------------------------|--------------------------|-----------------|---|-------------------|
| Projekt | Biotopkartierung Hamburg | | Interne Nr. | 141311 |
| | | | DK5 DK5-GK | 7450 7452 |
| | | | DK5 - Name | Wohldorf-Ohlstedt |
| Handlungsbedarf | Nein | | Biotop-Nr. alt | 311 136 |
| Bearbeitung | BAM | Kopie Ja | Kartierung | 15.07.2020 |
| Räumliche Abbildung | Linie | | Fläche / Länge [m²/m] | 916,19 |
| Anzahl Abschnitte | 7 | | Breite (lineare Abb.) [m] | 5 |

Zeigerwerte der Pflanzenartenliste (Auswertung)

| | | | |
|--------------------|-------------------------------|---|-----|
| Standort | Belichtung | halbsonnig bis halbschattig | 6,2 |
| Boden | Feuchte | frisch und mäßigfrisch | 5,5 |
| | Stickstoff (N) | stickstoffreich | 6,7 |
| | Reaktion | schwach sauer | 6,1 |
| Vegetation | Mahdverträglichkeit | mäßig schnittverträglich (erster Schnitt nicht vor 1. Juli) | 4,9 |
| Zeigerwerte | Futterwert | geringwertiges Futter | 2,6 |
| | Wechselfeuchteanzeiger | | 2 |
| | Giftpflanzen | | 2 |
| | Überschw.anzeiger | | 4 |

Pflanzenartenliste

| Gruppe / Pflanzenart | MS | M | W | Vs | St | PA | Ph | Sz | VS | V | G | cf | § | Rote Liste | | | |
|---|----|---|---|----|----|----|----|----|----|---|---|----|---|------------|----|----|---|
| | | | | | | | | | | | | | | HH | ND | SH | D |
| Tracheobionta (Gefäßpflanzen) | | | | | | | | | | | | | | | | | |
| Acer pseudoplatanus (Berg-Ahorn) | 7 | z | | S | | | | | | | | | | | | | |
| Aesculus hippocastanum (Gewöhnliche Rosskastanie) | 7 | w | | B1 | | | | | | | | | | | | | |
| Alnus glutinosa (Schwarz-Erle) | 7 | w | | B1 | | | | | | | | | | | | | |
| Anthriscus sylvestris (Wiesen-Kerbel) | 7 | z | | | | | | | | | | | | | | | |
| Artemisia vulgaris (Gewöhnlicher Beifuß) | 7 | w | | | | | | | | | | | | | | | |
| Betula pendula (Hänge-Birke) | 7 | h | | S | | | | | | | | | | | | | |
| Carpinus betulus (Hainbuche) | 7 | z | | B1 | | | | | | | | | | | | | |
| Chelidonium majus (Schöllkraut) | 7 | w | | | | | | | | | | | | | | | |
| Corylus avellana (Haselnuss) | 7 | z | | S | | | | | | | | | | | | | |
| Cotoneaster spec. (Zwergmispel) | 7 | z | | | | | | | | | | | | | | | |
| Crataegus monogyna (Eingrifflicher Weißdorn) | 7 | z | | S | | | | | | | | | | | | | |
| Dactylis glomerata (Wiesen-Knäuelgras) | 7 | z | | | | | | | | | | | | | | | |
| Dryopteris filix-mas (Gewöhnlicher Wurmfarne) | 7 | w | | | | | | | | | | | | | | | |
| Elymus repens (Gewöhnliche Quecke) | 7 | z | | | | | | | | | | | | | | | |
| Equisetum arvense (Acker-Schachtelhalm) | 7 | w | | | | | | | | | | | | | | | |
| Fagus sylvatica (Rotbuche) | 7 | z | | B1 | | | | | | | | | | | | | |
| Galeobdolon argentatum (Garten Goldnessel) | 7 | w | | | | | | | | | | | | | | | |
| Galium aparine (Kletten-Labkraut) | 7 | z | | | | | | | | | | | | | | | |
| Geum urbanum (Echte Nelkenwurz) | 7 | w | | | | | | | | | | | | | | | |
| Glechoma hederacea (Gundermann) | 7 | h | | | | | | | | | | | | | | | |
| Hedera helix (Efeu) | 7 | z | | | | | | | | | | | | | | | |
| Holcus lanatus (Wolliges Honiggras) | 7 | w | | | | | | | | | | | | | | | |
| Humulus lupulus (Hopfen) | 7 | w | | | | | | | | | | | | | | | |
| Lamium album (Weiße Taubnessel) | 7 | w | | | | | | | | | | | | | | | |
| Persicaria minor (Kleiner Knöterich) | 7 | w | | | | | | | | | | | 3 | | | | |
| Polygonatum multiflorum (Vielblütige Weißwurz) | 7 | w | | | | | | | | | | | | | | | |
| Prunus laurocerasus (Lorbeer-Kirsche) | 7 | z | | | | | | | | | | | | | | | |
| Prunus padus (Echte Traubenkirsche) | 7 | w | | S | | | | | | | | | | | | | |
| Prunus serotina (Späte Traubenkirsche) | 7 | w | | S | | | | | | | | | | | | | |
| Prunus spinosa (Schlehe) | 7 | w | | S | | | | | | | | | | | | | |
| Pseudotsuga menziesii (Douglasie) | 7 | w | | B1 | | | | | | | | | | | | | |
| Quercus robur (Stiel-Eiche) | 7 | h | | B1 | | | | | | | | | | | | | |
| Rosa canina (Hunds-Rose) | 7 | w | | | | | | | | | | | | | | | |
| Rubus fruticosus agg. (Artengruppe Echte Brombeere) | 7 | z | | | | | | | | | | | | | | | |

Erhebungsbogen

B

| | | | |
|----------------------------|--------------------------|---|-------------------|
| Projekt | Biotopkartierung Hamburg | Interne Nr. | 141311 |
| | | DK5 DK5-GK | 7450 7452 |
| | | DK5 - Name | Wohldorf-Ohlstedt |
| Handlungsbedarf | Nein | Biotop-Nr. alt | 311 136 |
| Bearbeitung | BAM | Kartierung | 15.07.2020 |
| Räumliche Abbildung | Linie | Fläche / Länge [m²/m] | 916,19 |
| Anzahl Abschnitte | 7 | Breite (lineare Abb.) [m] | 5 |

Pflanzenartenliste

| Gruppe / Pflanzenart | MS | M | W | Vs | St | PA | Ph | Sz | VS | V | G | cf | § | Rote Liste | | | | |
|---|----|---|---|----|----|----|----|----|----|---|---|----|---|------------|----|----|---|--|
| | | | | | | | | | | | | | | HH | ND | SH | D | |
| Rubus idaeus (Himbeere) | 7 | z | | | | | | | | | | | | | | | | |
| Salix caprea (Sal-Weide) | 7 | w | | S | | | | | | | | | | | | | | |
| Sambucus nigra (Schwarzer Holunder) | 7 | z | | S | | | | | | | | | | | | | | |
| Sambucus racemosa (Trauben-Holunder) | 7 | w | | S | | | | | | | | | | | | | | |
| Scrophularia nodosa (Knotige Braunwurz) | 7 | w | | | | | | | | | | | | | | | | |
| Solidago gigantea (Riesen-Goldrute) | 7 | w | | | | | | | | | | | | | | | | |
| Sorbus aucuparia (Eberesche) | 7 | z | | S | | | | | | | | | | | | | | |
| Stellaria holostea (Große Sternmiere) | 7 | z | | | | | | | | | | | | | | | | |
| Urtica dioica (Große Brennessel) | 7 | w | | | | | | | | | | | | | | | | |
| Anzahl Rote Liste Arten | | | | | | | | | | | | | | 1 | | | | |
| Anzahl Arten | | | | | | | | | | | | | | 43 | | | | |

MS: Mengensystem; M: Mengenangabe, W: Bewertung der Art (FFH-Monitoring), Vs: Vegetationsschicht, St: Status, PA: Autor Phänologie; Ph: Phänologie, Sz: Soziabilität, VS: Vitalitätssystem; V: Vitalität, G: Geschlecht, cf: unsichere Bestimmung, §: Schutz nach BNatSchG, HH: Rote Liste Hamburg, Nds: Rote Liste Niedersachsen, SH: Rote Liste Schleswig-Holstein, D: Rote Liste Deutschland

Teilflächenbeschreibung

| | | | |
|-----------------------|----------------------------|---------------------------|----------------|
| Teilflächentyp | | Teilflächen-Nr. | 2 |
| Biotoptyp | Degenerierter Knick (2018) | Biotoptyp | HWD |
| - Zusatz | | - gesetzl. Grundl. | (§ 14 (2) 2.2) |
| FFH-LRT | | FFH-LRT | |
| Beschreibung | | Entw.potential LRT | |
| | | Hauptfläche | |
| | | Flächenanteil | 30 % |
| | | FFH-Unters.Fläche | Nein |
| | | Saatgutfläche | Nein |

Zeigerwerte der Pflanzenartenliste (Auswertung)

| | | | |
|--------------------|-------------------------------|---|-----|
| Standort | Belichtung | halbsonnig bis halbschattig | 6,2 |
| Boden | Feuchte | frisch und mäßigfrisch | 5,5 |
| | Stickstoff (N) | stickstoffreich | 6,7 |
| | Reaktion | schwach sauer | 6,1 |
| Vegetation | Mahdverträglichkeit | mäßig schnittverträglich (erster Schnitt nicht vor 1. Juli) | 4,9 |
| Zeigerwerte | Futterwert | geringwertiges Futter | 2,6 |
| | Wechselfeuchteanzeiger | | 2 |
| | Giftpflanzen | | 2 |
| | Überschw.anzeiger | | 4 |

Pflanzenartenliste

| Gruppe / Pflanzenart | MS | M | W | Vs | St | PA | Ph | Sz | VS | V | G | cf | § | Rote Liste | | | | |
|---|----|---|---|----|----|----|----|----|----|---|---|----|---|------------|----|----|---|--|
| | | | | | | | | | | | | | | HH | ND | SH | D | |
| Tracheobionta (Gefäßpflanzen) | | | | | | | | | | | | | | | | | | |
| Acer pseudoplatanus (Berg-Ahorn) | 7 | z | | | | | | | | | | | | | | | | |
| Aesculus hippocastanum (Gewöhnliche Rosskastanie) | 7 | w | | | | | | | | | | | | | | | | |

Erhebungsbogen

B

| | | | |
|----------------------------|--------------------------|---|-------------------|
| Projekt | Biotopkartierung Hamburg | Interne Nr. | 141311 |
| | | DK5 DK5-GK | 7450 7452 |
| Handlungsbedarf | Nein | DK5 - Name | Wohldorf-Ohlstedt |
| Bearbeitung | BAM | Biotop-Nr. alt | 311 136 |
| Räumliche Abbildung | Linie | Kartierung | 15.07.2020 |
| Anzahl Abschnitte | 7 | Fläche / Länge [m²/m] | 916,19 |
| | | Breite (lineare Abb.) [m] | 5 |

Pflanzenartenliste

| Gruppe / Pflanzenart | MS | M | W | Vs | St | PA | Ph | Sz | VS | V | G | cf | Rote Liste | | | | | |
|---|--------------------------------|---|---|----|----|----|----|----|----|---|---|----|------------|-----------|----|----|---|--|
| | | | | | | | | | | | | | § | HH | ND | SH | D | |
| Alnus glutinosa (Schwarz-Erle) | 7 | w | | | | | | | | | | | | | | | | |
| Anthriscus sylvestris (Wiesen-Kerbel) | 7 | z | | | | | | | | | | | | | | | | |
| Artemisia vulgaris (Gewöhnlicher Beifuß) | 7 | w | | | | | | | | | | | | | | | | |
| Betula pendula (Hänge-Birke) | 7 | h | | | | | | | | | | | | | | | | |
| Carpinus betulus (Hainbuche) | 7 | z | | | | | | | | | | | | | | | | |
| Chelidonium majus (Schöllkraut) | 7 | w | | | | | | | | | | | | | | | | |
| Corylus avellana (Haselnuss) | 7 | z | | | | | | | | | | | | | | | | |
| Cotoneaster spec. (Zwergmispel) | 7 | z | | | | | | | | | | | | | | | | |
| Crataegus monogyna (Eingrifflicher Weißdorn) | 7 | z | | | | | | | | | | | | | | | | |
| Dactylis glomerata (Wiesen-Knäuelgras) | 7 | z | | | | | | | | | | | | | | | | |
| Dryopteris filix-mas (Gewöhnlicher Wurmfarne) | 7 | w | | | | | | | | | | | | | | | | |
| Elymus repens (Gewöhnliche Quecke) | 7 | z | | | | | | | | | | | | | | | | |
| Equisetum arvense (Acker-Schachtelhalm) | 7 | w | | | | | | | | | | | | | | | | |
| Fagus sylvatica (Rotbuche) | 7 | z | | | | | | | | | | | | | | | | |
| Galeobdolon argentatum (Garten Goldnessel) | 7 | w | | | | | | | | | | | | | | | | |
| Galium aparine (Kletten-Labkraut) | 7 | z | | | | | | | | | | | | | | | | |
| Geum urbanum (Echte Nelkenwurz) | 7 | w | | | | | | | | | | | | | | | | |
| Glechoma hederacea (Gundermann) | 7 | h | | | | | | | | | | | | | | | | |
| Hedera helix (Efeu) | 7 | z | | | | | | | | | | | | | | | | |
| Holcus lanatus (Wolliges Honiggras) | 7 | w | | | | | | | | | | | | | | | | |
| Humulus lupulus (Hopfen) | 7 | w | | | | | | | | | | | | | | | | |
| Lamium album (Weiße Taubnessel) | 7 | w | | | | | | | | | | | | | | | | |
| Persicaria minor (Kleiner Knöterich) | 7 | w | | | | | | | | | | | | | | | 3 | |
| Polygonatum multiflorum (Vielblütige Weißwurz) | 7 | w | | | | | | | | | | | | | | | | |
| Prunus laurocerasus (Lorbeer-Kirsche) | 7 | z | | | | | | | | | | | | | | | | |
| Prunus padus (Echte Traubenkirsche) | 7 | w | | | | | | | | | | | | | | | | |
| Prunus serotina (Späte Traubenkirsche) | 7 | w | | | | | | | | | | | | | | | | |
| Prunus spinosa (Schlehe) | 7 | w | | | | | | | | | | | | | | | | |
| Pseudotsuga menziesii (Douglasie) | 7 | w | | | | | | | | | | | | | | | | |
| Quercus robur (Stiel-Eiche) | 7 | h | | | | | | | | | | | | | | | | |
| Rosa canina (Hunds-Rose) | 7 | w | | | | | | | | | | | | | | | | |
| Rubus fruticosus agg. (Artengruppe Echte Brombeere) | 7 | z | | | | | | | | | | | | | | | | |
| Rubus idaeus (Himbeere) | 7 | z | | | | | | | | | | | | | | | | |
| Salix caprea (Sal-Weide) | 7 | w | | | | | | | | | | | | | | | | |
| Sambucus nigra (Schwarzer Holunder) | 7 | z | | | | | | | | | | | | | | | | |
| Sambucus racemosa (Trauben-Holunder) | 7 | w | | | | | | | | | | | | | | | | |
| Scrophularia nodosa (Knotige Braunwurz) | 7 | w | | | | | | | | | | | | | | | | |
| Solidago gigantea (Riesen-Goldrute) | 7 | w | | | | | | | | | | | | | | | | |
| Sorbus aucuparia (Eberesche) | 7 | z | | | | | | | | | | | | | | | | |
| Stellaria holostea (Große Sternmiere) | 7 | z | | | | | | | | | | | | | | | | |
| Urtica dioica (Große Brennnessel) | 7 | w | | | | | | | | | | | | | | | | |
| | Anzahl Rote Liste Arten | | | | | | | | | | | | | 1 | | | | |
| | Anzahl Arten | | | | | | | | | | | | | 43 | | | | |

MS: Mengensystem; M: Mengenangabe, W: Bewertung der Art (FFH-Monitoring), Vs: Vegetationsschicht, St: Status, PA: Autor Phänologie; Ph: Phänologie, Sz: Soziabilität, VS: Vitalitätssystem; V: Vitalität, G: Geschlecht, cf: unsichere Bestimmung, §: Schutz nach BNatSchG, HH: Rote Liste Hamburg, Nds: Rote Liste Niedersachsen, SH: Rote Liste Schleswig-Holstein, D: Rote Liste Deutschland