

Erhebungsbogen

B

| | | | |
|----------------------------|--------------------------|---|------------------|
| Projekt | Biotopkartierung Hamburg | Interne Nr. | 146251 |
| | | DK5 DK5-GK | 7446 7446 |
| | | DK5 - Name | Bergstedt |
| Handlungsbedarf | Nein | Biotop-Nr. alt | 3 113 |
| Bearbeitung | LUD | Kartierung | 15.10.2020 |
| Räumliche Abbildung | Fläche | Fläche / Länge [m²/m] | 17212,6579 |
| Anzahl Abschnitte | 1 | Breite (lineare Abb.) [m] | |

Gesetzlicher Schutz _ kein gesetzl. Schutz kein gesetzlich geschütztes Biotop **Schutz nur teilweise** Nein

| | |
|---------------------------|--|
| Gesamtbewertung | 6 Wertvoll |
| – Alter | 6 Biotop mittleren Alters, 50 bis 100 Jahre |
| – Belastungsgrad | 6 Flächenhaft geringe oder örtlich stärkere oder Vorbelastung mit deutlichem Einfluß |
| – Ökolog. Funktion | 7 Sehr hohe Bedeutung in einem Biotopkomplex, für den lokalen Biotopverbund oder als Puffer |
| – Seltenheit | 6 Seltener Biotoptyp, ohne seltene oder bedrohte Pflges., ungesättigtes Artenspektrum, reliktsche RL-Arten |

Bestandsbeschreibung

Bodensaurer Birken-Eichenwald mit Hänge-Birken, Moor-Birken und eingestreuten Stiel-Eichen, mit Pionierwaldcharakter und bereichsweise dominierenden Pfeifengras in der Krautschicht.

Einige ältere Birken mit Stammdurchmessern von 35 cm kommen eingestreut vor; ältere Eichen mit BHD 30cm kommen nur an dem der Gebiet durchquerenden Graben, mit randlicher knickartiger Struktur vor.

In der lockeren Strauchschicht kommen häufig Birken und Faulbaum vor.

Der Boden wird von Pfeifengras-Bulten dominiert, das stellenweise eine Deckung von 100% erreicht.

An den Rändern der Fläche sind Nitrophyten in der Krautschicht prägend.

Auch aufgrund der Feuchtezeiger wie Pfeifengras und Moose wurde der Wald als WQF und dem FFH LRT 9190 zugeordnet.

Vorkommen an Biotoptypen

| 1 | TF | Typ | HF | F.Anteil |
|---|--------|--|----|--------------------|
| 2 | BTYP | Biotoptyp | | - gesetzl. Grundl. |
| 3 | Zusatz | Zusatz zum Biotoptypen | | |
| 4 | LRT | Lebensraumtyp | | |
| 1 | 1 | | Ja | 100 % |
| 2 | WQF | Bodensaurer Eichen-Birken-Mischwald feuchter bis nasser Sandböden (2018) | | (§ 30 (2) 4.2) |
| 4 | 9190 | Alte bodensaure Eichenwälder auf Sandebenen mit Quercus robur | | |

Räumliche Lage

| | | | |
|---|---|---------------------------------------|--|
| Lagebeschreibung | Nördlich des verlängerten Rößenwegs | | |
| Nachbarnutzung/en | Wald, Bebauung, Wanderweg, Graben, Brache/Wiese | | |
| Rechtswert (X) | 575583 | Hochwert (Y) | 5946042 |
| Bezirk | Wandsbek | Naturraum | Stapelfelder Jungmoränengebiet (702.00) |
| Stadtteil (OT-Nr.) | Volksdorf(525) | Gemarkung | Volksdorf(540) |
| Digitaler Grünplan | <input type="checkbox"/> Hafengesamtgebiet | <input type="checkbox"/> Ramsargebiet | <input type="checkbox"/> EG-Vogelschutzgeb. <input type="checkbox"/> |
| Ausgleichsflächen NSG / ND / LSG | <input type="checkbox"/> Biosphärenreservat | <input type="checkbox"/> Nationalpark | <input type="checkbox"/> |
| FFH-GEBIET | LSG Duvenstedt, Bergstedt, Lemsahl-Mellingstedt, Volksdorf und Rahlstedt [HH-2009 / Anteil: 100%] | | |
| Wasserschutzgebiet | | | |

Erhebungsbogen

B

| | | | |
|----------------------------|--------------------------|---|------------------|
| Projekt | Biotopkartierung Hamburg | Interne Nr. | 146251 |
| | | DK5 DK5-GK | 7446 7446 |
| | | DK5 - Name | Bergstedt |
| Handlungsbedarf | Nein | Biotop-Nr. alt | 3 113 |
| Bearbeitung | LUD | Kartierung | 15.10.2020 |
| Räumliche Abbildung | Fläche | Fläche / Länge [m²/m] | 17212,6579 |
| Anzahl Abschnitte | 1 | Breite (lineare Abb.) [m] | |

Räumliche Lage

Karte

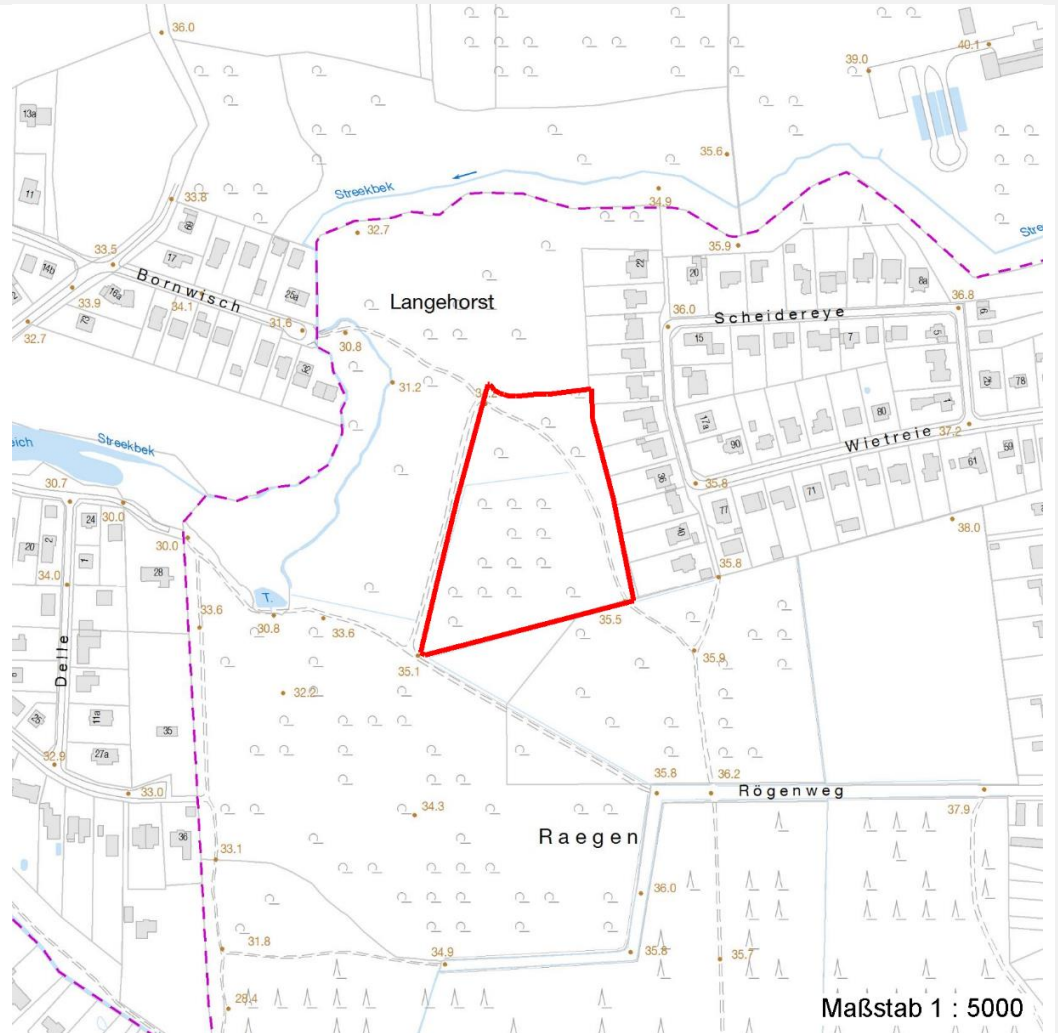

Weitere Erhebungsbögen

| Interne Nr. | Interne Nr. Zuordnung | DK5 | Biotop-Nr. | Kartierung | Zuordnung | DK5 (GK) | Biotop-Nr. (alt) |
|-------------|-----------------------|------|------------|------------|-----------|----------|------------------|
| 146251 | 55558 | 7446 | 3 | 30.09.2003 | K | 7446 | 113 |
| 146251 | 55559 | 7446 | 3 | 03.07.2011 | K | 7446 | 113 |

Zuordnung: N = nachfolgende Kartierung, K = weitere Kartierungen (zeitlich vorher oder nachher)

Foto

| Interne Nr. | Index | Dateiname | Aufnahmerichtung |
|-------------|-------|---------------------|------------------|
| 82795 | 0 | 7446_3_151020_2.JPG | |
| 82796 | 0 | 7446_3_151020_3.JPG | |
| 82797 | 0 | 7446_3_151020_1.JPG | |
| 82798 | 0 | 7446_3_151020_4.JPG | |

Erhebungsbogen

B

| | | | |
|----------------------------|--------------------------|---|------------------|
| Projekt | Biotopkartierung Hamburg | Interne Nr. | 146251 |
| | | DK5 DK5-GK | 7446 7446 |
| Handlungsbedarf | Nein | DK5 - Name | Bergstedt |
| Bearbeitung | LUD | Biotop-Nr. alt | 3 113 |
| Räumliche Abbildung | Fläche | Kartierung | 15.10.2020 |
| Anzahl Abschnitte | 1 | Fläche / Länge [m²/m] | 17212,6579 |
| | | Breite (lineare Abb.) [m] | |

Weitere Angaben

| Merkmal | Wert |
|-----------------------|--|
| Auswertung | |
| Gefährdung/ Einflüsse | Entwässerung Intensivierung der Nutzung. |
| Wertgesichtspunkte | Teil eines größeren Biotopkomplexes. Naturnah mit Entwicklungspotential |
| Ziele der Entwicklung | Erhaltung |
| Maßnahmen | Sukzession walten lassen Oder naturnahe Waldbewirtschaftung |

Erhebungsbogen

B

| | | | |
|----------------------------|--------------------------|---|------------------|
| Projekt | Biotopkartierung Hamburg | Interne Nr. | 146251 |
| Handlungsbedarf | Nein | DK5 DK5-GK | 7446 7446 |
| Bearbeitung | LUD | DK5 - Name | Bergstedt |
| Räumliche Abbildung | Fläche | Biotop-Nr. alt | 3 113 |
| Anzahl Abschnitte | 1 | Kartierung | 15.10.2020 |
| | | Fläche / Länge [m²/m] | 17212,6579 |
| | | Breite (lineare Abb.) [m] | |

Foto

Fotodatei 7446_3_151020_3.JPG
Bildbeschreibung k.A.
Aufnahmerichtung



Fotodatei 7446_3_151020_4.JPG
Bildbeschreibung k.A.
Aufnahmerichtung



Erhebungsbogen

B

| | | | |
|----------------------------|--------------------------|---|------------------|
| Projekt | Biotopkartierung Hamburg | Interne Nr. | 146251 |
| Handlungsbedarf | Nein | DK5 DK5-GK | 7446 7446 |
| Bearbeitung | LUD | DK5 - Name | Bergstedt |
| Räumliche Abbildung | Fläche | Biotop-Nr. alt | 3 113 |
| Anzahl Abschnitte | 1 | Kartierung | 15.10.2020 |
| | | Fläche / Länge [m²/m] | 17212,6579 |
| | | Breite (lineare Abb.) [m] | |

Foto

Fotodatei 7446_3_151020_1.JPG
Bildbeschreibung k.A.
Aufnahmerichtung

Fotodatei 7446_3_151020_2.JPG
Bildbeschreibung k.A.
Aufnahmerichtung



Erhebungsbogen

B

| | | | |
|----------------------------|--------------------------|---|------------------|
| Projekt | Biotopkartierung Hamburg | Interne Nr. | 146251 |
| | | DK5 DK5-GK | 7446 7446 |
| | | DK5 - Name | Bergstedt |
| Handlungsbedarf | Nein | Biotop-Nr. alt | 3 113 |
| Bearbeitung | LUD | Kartierung | 15.10.2020 |
| Räumliche Abbildung | Fläche | Fläche / Länge [m²/m] | 17212,6579 |
| Anzahl Abschnitte | 1 | Breite (lineare Abb.) [m] | |

Teilflächenbeschreibung

| | | | |
|-----------------------|---|---------------------------|----------------|
| Teilflächentyp | | Teilflächen-Nr. | 1 |
| Biototyp | Bodensaure Eichen-Birken-Mischwald feuchter bis nasser Sandböden (2018) | Biototyp | WQF |
| - Zusatz | | - gesetzl. Grundl. | (§ 30 (2) 4.2) |
| FFH-LRT | Alte bodensaure Eichenwälder auf Sandebenen mit Quercus robur | FFH-LRT | 9190 |
| Beschreibung | Standort: anmoorig - torfig | Entw.potential LRT | |
| | | Hauptfläche | Ja |
| | | Flächenanteil | 100 % |
| | | FFH-Unters.Fläche | Nein |
| | | Saatgutfläche | Nein |

Weitere Angaben

| Merkmal | Wert |
|---------------------------|--|
| Auswertung | |
| Maßnahmen | 1.1 - Sukzession ungestört ablaufen lassen |
| Boden | |
| Feuchte | 7 - feucht |
| Stickstoffgehalt | 3 - stickstoffarm |
| Standort, Relief | |
| Relief | eben |
| Belichtung | 5 - halbschattig |
| Veg. - Deckg./Ant. | |
| Gesamt | 100 % |
| 1. Baumschicht | 30 % |
| 2. Baumschicht | 70 % |
| Strauchschicht | 50 % |
| 1. Krautschicht | 60 % |
| Veg. - Höhe | |
| Gesamt, durchschn. | 12.00 m |

FFH-Bewertungen (BFN)

| | | Wert | AZ | Z |
|----------|--|------|----|---|
| 1 | Lebensraumtyp | | | |
| 3 | Arteninventar , Gesamtbewertung, 1..n - Parameter mit Kriterien A/B/C | | | |
| 4 | Habitatstruktur , Gesamtbewertung, 1..n - Parameter mit Kriterien A/B/C | | | |
| 5 | Beeinträchtigungen , Gesamtbewertung, 1..n - Parameter mit Kriterien A/B/C | | | |
| | Zustandsbewertung: AZ – Vorgabewert, Z – von AZ abweichend festgelegte Zustandsbewertung | | | |
| 1 | 9190 (BFN) Alte bodensaure Eichenwälder auf Sandebenen mit Quercus robur | | C | |
| 3 | Arteninventar | | C | |
| 3.2 | Deckungsanteil der lebensraumtypischen Gehölzarten in Baum- und Strauchschicht(en) A: >= 90 % B: >= 80 % C: >= 70 % | 80 | B | |
| 3.2 | Krautschicht (inkl. Kryptogamen) (Artenliste erstellen; Bewertung gutachterlich mit Begründung) | | | |

| | | | |
|----------------------------|--------------------------|---|------------------|
| Projekt | Biotopkartierung Hamburg | Interne Nr. | 146251 |
| | | DK5 DK5-GK | 7446 7446 |
| | | DK5 - Name | Bergstedt |
| Handlungsbedarf | Nein | Biotop-Nr. alt | 3 113 |
| Bearbeitung | LUD | Kartierung | 15.10.2020 |
| Räumliche Abbildung | Fläche | Fläche / Länge [m²/m] | 17212,6579 |
| Anzahl Abschnitte | 1 | Breite (lineare Abb.) [m] | |

FFH-Bewertungen(BFN)

| | | Wert | AZ | Z |
|---|--|------|----|---|
| 1 Lebensraumtyp | | | | |
| 3 Arteninventar , Gesamtbewertung, 1..n - Parameter mit Kriterien A/B/C | | | | |
| 4 Habitatstruktur , Gesamtbewertung, 1..n - Parameter mit Kriterien A/B/C | | | | |
| 5 Beeinträchtigungen , Gesamtbewertung, 1..n - Parameter mit Kriterien A/B/C | | | | |
| Zustandsbewertung: AZ – Vorgabewert , Z – von AZ abweichend festgelegte Zustandsbewertung | | | | |
| | A: Lebensraum-/standorttypisches Arteninventar und Dominanzverteilung charakteristisch, hoher Flächenanteil B: Lebensraum-/standorttypisches Arteninventar und Dominanzverteilung gering verändert C: Lebensraum-/standorttypisches Arteninventar und Dominanzverteilung stark verändert bzw. sehr geringer Flächenanteil | | C | |
| 4 Habitatstrukturen | | | C | |
| 4.2 | Wal dentwicklungsphasen / Raumstruktur (Flächenanteil (%) jeder vorhandenen Phase nennen) A: >= 3 Wal dentwicklungsphasen, dabei Auftreten der Phasen 4 und 5 auf einem Flächenanteil von >= 40 % B: >= 2 Wal dentwicklungsphasen, dabei Auftreten der Phasen 4 und 5 auf einem Flächenanteil von >= 20 % C: sofern nicht A oder B zutrifft | | B | |
| 4.2 | Habitatbäume A: >= 6 Stück / ha B: >= 3 Stück / ha C: < 3 Stück / ha | 1 | C | |
| 4.2 | Totholz A: > 3 Stk./ha, liegendes und stehendes Totholz B: > 1 Stk./ha, liegendes oder stehendes Totholz C: <= 1 Stk./ha, liegendes oder stehendes Totholz | 3 | B | |
| 4.2 | Durchmischung der verschiedenen Entwicklungsphasen A: gut durchmischt, naturnah strukturiert B: teilweise durchmischt C: Entwicklungsphasen nebeneinander (Altersklassenwald) | | B | |
| 5 Beeinträchtigungen | | | C | |
| 5.2 | Deckung Störzeiger (%) (Krautschicht; Artenliste erstellen, Gesamtdeckung nennen) A: < 5 % B: 5 - 25 % Begründung für Bewertung: 10 C: > 25 % | 10 | B | |
| 5.2 | Verbiss (Beeinträchtigung der Naturverjüngung, Ausfall von Haupt oder Nebenbaumarten) A: Verbiss nicht nachweisbar oder nur sehr gering, < 10% Verbiss B: Verbiss deutlich erkennbar, 10 - 50% aber kein Ausfall von Arten C: erheblicher Verbissdruck: > 50% natürliche Baumarten fehlen verbissbedingt | 10 | B | |
| 5.2 | Befahrungsschäden (gutachterlich mit Begründung) A: keine Fahrspuren und Gleisbildung außerhalb von Feinerschließungslinien und Gleisbildung auf den Rückelinien höchstens gering B: wenige Fahrspuren und Gleisbildung außerhalb von Feinerschließungslinien und/oder mäßige Gleisbildung auf den Rückelinien C: erhebliche Fahrspuren und Gleisbildung außerhalb von Feinerschließungslinien oder starke Gleisbildung auf den Rückelinien | | B | |
| 5.2 | Entwässerung (bei Feuchtstandorten; gutachterlich mit Begründung) A: Wasserhaushalt intakt | | | |

Erhebungsbogen

B

| | | | | | |
|----------------------------|--------------------------|--------------|---|-------------|------|
| Projekt | Biotopkartierung Hamburg | | Interne Nr. | 146251 | |
| | | | DK5 DK5-GK | 7446 | 7446 |
| | | | DK5 - Name | Bergstedt | |
| Handlungsbedarf | Nein | | Biotop-Nr. alt | 3 | 113 |
| Bearbeitung | LUD | Kopie | Kartierung | 15.10.2020 | |
| Räumliche Abbildung | Fläche | | Fläche / Länge [m²/m] | 17212,6579 | |
| Anzahl Abschnitte | 1 | | Breite (lineare Abb.) [m] | | |

FFH-Bewertungen (BFN)

| | | Wert | AZ | Z |
|--|--|------|----|---|
| 1 Lebensraumtyp | | | | |
| 3 Arteninventar , Gesamtbewertung, 1..n - Parameter mit Kriterien A/B/C | | | | |
| 4 Habitatstruktur , Gesamtbewertung, 1..n - Parameter mit Kriterien A/B/C | | | | |
| 5 Beeinträchtigungen , Gesamtbewertung, 1..n - Parameter mit Kriterien A/B/C | | | | |
| Zustandsbewertung: AZ – Vorgabewert, Z – von AZ abweichend festgelegte Zustandsbewertung | | | | |
| 5.2 | B: geringe bis mäßige Entwässerung, z. B. durch einige Gräben oder ausgebauter Vorfluter Begründung für Bewertung: starke Entwässerung durch allgemein sinkende Wasserstandspegel C: starke Entwässerung durch tiefe Gräben | | B | |
| 5.2 | Schäden an lebensraumtypischen Standortverhältnissen, Waldvegetation und Struktur (einschließlich Nutzung) A: keine oder nur kleinflächige Beeinträchtigung (< 10 % Flächenanteil) B: Beeinträchtigung auf 10 - 50 % der Fläche C: Beeinträchtigung auf > 50 % der Fläche | 55 | C | |
| 5.2 | Deckungsanteil nicht heimischer Gehölzarten (%) in der Baumschicht (Arten und Anteil nennen, Bewertung gutachterlich) A: < 5 %, kein Vorkommen B: 5-10 % C: > 10 % oder Vorkommen | 5 | B | |
| 5.2 | weitere Beeinträchtigungen A: B: C: Begründung für Bewertung: überwiegend aus noch sehr jungen Bäumen bestehend | | B | |

Zeigerwerte der Pflanzenartenliste (Auswertung)

| | | | |
|--------------------|-------------------------------|--|-----|
| Standort | Belichtung | halbsonnig bis halbschattig | 6,4 |
| Boden | Feuchte | feucht | 7 |
| | Stickstoff (N) | stickstoffarm | 3,4 |
| | Reaktion | mäßig sauer bis sauer | 3,7 |
| Vegetation | Mahdverträglichkeit | schnittempfindlich (nur Herbstschnitt verträglich) | 3,1 |
| Zeigerwerte | Futterwert | sehr geringwertiges Futter | 2,2 |
| | Wechselfeuchteanzeiger | | 3 |
| | Giftpflanzen | | 2 |
| | Überschw. anzeiger | | 1 |

Pflanzenartenliste

| Gruppe / Pflanzenart | MS | M | W | Vs | St | PA | Ph | Sz | VS | V | G | cf | § | Rote Liste | | | |
|---|----|---|---|----|----|----|----|----|----|---|---|----|---|------------|----|----|---|
| | | | | | | | | | | | | | | HH | ND | SH | D |
| Tracheobionta (Gefäßpflanzen) | | | | | | | | | | | | | | | | | |
| Acer pseudoplatanus (Berg-Ahorn) | 7 | w | | B2 | | | | | | | | | | | | | |
| Agrostis stolonifera (Ausläufer-Straußgras) | 7 | z | | | | | | | | | | | | | | | |
| Alnus glutinosa (Schwarz-Erle) | 7 | w | | B2 | | | | | | | | | | | | | |
| Betula pendula (Hänge-Birke) | 7 | h | | B2 | | | | | | | | | | | | | |
| Betula pendula (Hänge-Birke) | 7 | z | | B1 | | | | | | | | | | | | | |
| Betula pendula (Hänge-Birke) | 7 | z | | S | | | | | | | | | | | | | |
| Betula pubescens (Moor-Birke) | 7 | h | | B2 | | | | | | | | | | | | | |
| Carpinus betulus (Hainbuche) | 7 | w | | S | | | | | | | | | | | | | |

Erhebungsbogen

B

| | | | | | |
|----------------------------|--------------------------|--------------|---|-------------------------|--------------|
| Projekt | Biotopkartierung Hamburg | | Interne Nr. | 146251 | |
| | | | DK5 DK5-GK | 7446 | 7446 |
| Handlungsbedarf | Nein | | DK5 - Name | Bergstedt | |
| Bearbeitung | LUD | Kopie | Ja | Biotop-Nr. alt | 3 113 |
| Räumliche Abbildung | Fläche | | Kartierung | 15.10.2020 | |
| Anzahl Abschnitte | 1 | | Fläche / Länge [m²/m] | 17212,6579 | |
| | | | Breite (lineare Abb.) [m] | | |

Pflanzenartenliste

| Gruppe / Pflanzenart | MS | M | W | Vs | St | PA | Ph | Sz | VS | V | G | cf | § | Rote Liste | | | | |
|---|----|---|---|----|----|----|----|----|----|---|---|----|---|------------|----|----|---|--|
| | | | | | | | | | | | | | | HH | ND | SH | D | |
| Circaea lutetiana (Gewöhnliches Hexenkraut) | 7 | w | | | | | | | | | | | | | | | | |
| Corylus avellana (Haselnuss) | 7 | w | | S | | | | | | | | | | | | | | |
| Dactylis glomerata (Wiesen-Knäuelgras) | 7 | w | | | | | | | | | | | | | | | | |
| Deschampsia flexuosa (Draht-Schmiele) | 7 | w | | | | | | | | | | | | | | | | |
| Dryopteris dilatata (Breitblättriger Wurmfarne) | 7 | w | | | | | | | | | | | | | | | | |
| Dryopteris filix-mas (Gewöhnlicher Wurmfarne) | 7 | w | | | | | | | | | | | | | | | | |
| Euonymus europaeus (Gewöhnliches Pfaffenhütchen) | 7 | w | | S | | | | | | | | | | | | | | |
| Fagus sylvatica (Rotbuche) | 7 | w | | B2 | | | | | | | | | | | | | | |
| Frangula alnus (Faulbaum) | 7 | h | | S | | | | | | | | | | | | | | |
| Frangula alnus (Faulbaum) | 7 | w | | K2 | | | | | | | | | | | | | | |
| Galium aparine (Kletten-Labkraut) | 7 | w | | | | | | | | | | | | | | | | |
| Galium odoratum (Waldmeister) | 7 | w | | | | | | | | | | | | | | | V | |
| Geranium robertianum (Stinkender Storchschnabel) | 7 | w | | | | | | | | | | | | | | | | |
| Geum urbanum (Echte Nelkenwurz) | 7 | w | | | | | | | | | | | | | | | | |
| Hedera helix (Efeu) | 7 | w | | | | | | | | | | | | | | | | |
| Impatiens noli-tangere (Echtes Springkraut) | 7 | w | | | | | | | | | | | | | | | V | |
| Impatiens parviflora (Kleinblütiges Springkraut) | 7 | w | | | | | | | | | | | | | | | | |
| Lonicera periclymenum (Wald-Geißblatt) | 7 | l | | | | | | | | | | | | | | | | |
| Molinia caerulea (Blaues Pfeifengras) | 7 | d | | | | | | | | | | | | | | | | |
| Poa trivialis (Gewöhnliches Rispengras) | 7 | w | | | | | | | | | | | | | | | | |
| Polygonatum multiflorum (Vielblütige Weißwurz) | 7 | w | | | | | | | | | | | | | | | | |
| Populus tremula (Zitter-Pappel) | 7 | w | | B2 | | | | | | | | | | | | | | |
| Populus tremula (Zitter-Pappel) | 7 | w | | S | | | | | | | | | | | | | | |
| Pteridium aquilinum (Adlerfarne) | 7 | z | | | | | | | | | | | | | | | | |
| Quercus robur (Stiel-Eiche) | 7 | z | | S | | | | | | | | | | | | | | |
| Quercus robur (Stiel-Eiche) | 7 | h | | B2 | | | | | | | | | | | | | | |
| Quercus robur (Stiel-Eiche) | 7 | z | | B1 | | | | | | | | | | | | | | |
| Ribes spec. (Stachelbeere) | 7 | w | | S | | | | | | | | | | | | | | |
| Rubus fruticosus agg. (Artengruppe Echte Brombeere) | 7 | w | | S | | | | | | | | | | | | | | |
| Rubus idaeus (Himbeere) | 7 | w | | S | | | | | | | | | | | | | | |
| Sambucus nigra (Schwarzer Holunder) | 7 | w | | S | | | | | | | | | | | | | | |
| Sorbus aucuparia (Eberesche) | 7 | z | | S | | | | | | | | | | | | | | |
| Stellaria holostea (Große Sternmiere) | 7 | w | | | | | | | | | | | | | | | | |
| Stellaria nemorum (Wald-Sternmiere) | 7 | w | | | | | | | | | | | | | | | | |
| Urtica dioica (Große Brennessel) | 7 | w | | | | | | | | | | | | | | | | |
| Vaccinium myrtillus (Gewöhnliche Heidelbeere) | 7 | w | | | | | | | | | | | | | | | | |
| Bryophyta (Moose) | | | | | | | | | | | | | | | | | | |
| Polytrichum commune (Gemeines Widertonmoos) | 7 | z | | | | | | | | | | | | | | | | |
| Anzahl Rote Liste Arten | | | | | | | | | | | | | | 2 | | | | |
| Anzahl Arten | | | | | | | | | | | | | | 39 | | | | |

MS: Mengensystem; M: Mengenangabe, W: Bewertung der Art (FFH-Monitoring), Vs: Vegetationsschicht, St: Status, PA: Autor Phänologie; Ph: Phänologie, Sz: Soziabilität, VS: Vitalitätssystem; V: Vitalität, G: Geschlecht, cf: unsichere Bestimmung, §: Schutz nach BNatSchG, HH: Rote Liste Hamburg, Nds: Rote Liste Niedersachsen, SH: Rote Liste Schleswig-Holstein, D: Rote Liste Deutschland