

# Erhebungsbogen

**B**

|                            |                          |   |                  |
|----------------------------|--------------------------|---|------------------|
| <b>Projekt</b>             | Biotopkartierung Hamburg | <b>Interne Nr.</b>                      | 143323           |
|                            |                          | <b>DK5   DK5-GK</b>                     | <b>7442</b> 7444 |
|                            |                          | <b>DK5 - Name</b>                       | Berne            |
| <b>Handlungsbedarf</b>     | Nein                     | <b>Biotop-Nr.   alt</b>                 | <b>126</b> 57    |
| <b>Bearbeitung</b>         | BOI                      | <b>Kartierung</b>                       | 24.09.2020       |
| <b>Räumliche Abbildung</b> | Linie                    | <b>Fläche / Länge [m<sup>2</sup>/m]</b> | 364,18           |
| <b>Anzahl Abschnitte</b>   | 1                        | <b>Breite (lineare Abb.) [m]</b>        | 4                |

|                            |                     |                             |             |
|----------------------------|---------------------|-----------------------------|-------------|
| <b>Gesetzlicher Schutz</b> | § 14 (2) 2.2 Knicks | <b>Schutz nur teilweise</b> | <b>Nein</b> |
|----------------------------|---------------------|-----------------------------|-------------|

|                           |   |   |
|---------------------------|---|---|
| <b>Gesamtbewertung</b>    | 5 | Noch wertvoll, gut entwicklungsfähig  |
| – <b>Alter</b>            | 7 | Biotop hohen Alters, 100 bis 200 Jahre  |
| – <b>Belastungsgrad</b>   | 4 | Flächenhaft deutliche Belastung ohne nachh. Schäden   |
| – <b>Ökolog. Funktion</b> | 6 | Hohe Bedeutung in einem Biotopkomplex, für den lokalen Biotopverbund oder als Puffer                |
| – <b>Seltenheit</b>       | 7 | Seltener Biotoptyp, mit seltenen oder bedrohten Pflges., gesättigtes Artenspektrum, einige RL-Arten |

## Bestandsbeschreibung

Mittel hoher, stellenweise bis ca. 5m breiter, teilweise undurchdringlicher Gehölzstreifen am Rande zwischen Kleingartenanlage und Grünland. Der Gehölzstreifen befindet sich auf der Fläche eines stark degenerierten Knicks und weist daher eine artenreichen Gehölzanpflanzung auf, mit einer Mischung aus angepflanzten Ziersträuchern und den Gehölzen aus der ehemaligen Knickstruktur wie dichte Weißdorngebüsche und Eichenüberhälter. Ansonsten wird die Baum- und Strauchschicht geprägt von Mehlbeere, Hainbuche, Hasel, Feld-Ahorn, Berg-Ahorn, Süßkirsche, Birke, Holunder, gelegentlich Pyramiden-Pappeln und meist abgestorbene Ulmen. Eine Krautschicht ist aufgrund der starken Beschattung nur in den Randbereichen ausgebildet, außerdem ist die Fläche an vielen Stellen gemulcht und mit Strauchhäcksel bedeckt.

## Vorkommen an Biotoptypen

| 1 | TF     | Typ   | HF | F.Anteil           |
|---|--------|---|----|--------------------|
| 2 | BTYP   | Biotoptyp   |    | - gesetzl. Grundl. |
| 3 | Zusatz | Zusatz zum Biotoptypen  |    |                    |
| 4 | LRT    | Lebensraumtyp   |    |                    |
| 1 | 1      |   | Ja | 80 %               |
| 2 | HWS    | Strauchknick (2018)   |    | (§ 14 (2) 2.2)     |
| 3 | kd     | degenerierter Knickwall (kd)  |    |                    |
| 1 | 2      |   |    | 10 %               |
| 2 | HWD    | Degenerierter Knick (2018)  |    | (§ 14 (2) 2.2)     |
| 1 | 3      |   |    | 10 %               |
| 2 | HWX    | Knick mit überwiegenden Anteilen nicht heimischer Gehölze und/oder Stauden (2018) |    |                    |

## Räumliche Lage

|   |  |  |  |
|---|--|--|--|
| <b>Lagebeschreibung</b>                 | Kleingartengelände am Meiendorfer Mühlenweg                  |  |  |
| <b>Nachbarnutzung/en</b>                | Kleingartengelände, Straße, Wiese, Wohngebiet, Weide         |  |  |
| <b>Rechtswert (X)</b>                   | 574840   | <b>Hochwert (Y)</b>                          | 5943930  |
| <b>Bezirk</b>                           | Wandsbek   | <b>Naturraum</b>                             | Geestplatten östlich der Alster (696.03)           |
| <b>Stadtteil (OT-Nr.)</b>               | Sasel (518)  | <b>Gemarkung</b>                             | Sasel (539)  |
| <b>Digitaler Grünplan</b>               | <input checked="" type="checkbox"/> <b>Hafengesamtgebiet</b> | <input type="checkbox"/> <b>Ramsargebiet</b> | <input type="checkbox"/> <b>EG-Vogelschutzgeb.</b> |
| <b>Ausgleichsflächen NSG / ND / LSG</b> | <input type="checkbox"/> <b>Biosphärenreservat</b>           | <input type="checkbox"/> <b>Nationalpark</b> | <input type="checkbox"/>                           |
| <b>FFH-GEBIET</b>                       | LSG Wandsbeker Geest [ HH-2045 / Anteil : 100% ]             |  |  |
| <b>Wasserschutzgebiet</b>               |  |  |  |

# Erhebungsbogen

**B**

|                            |                          |   |                  |
|----------------------------|--------------------------|---|------------------|
| <b>Projekt</b>             | Biotopkartierung Hamburg | <b>Interne Nr.</b>                      | 143323           |
|                            |                          | <b>DK5   DK5-GK</b>                     | <b>7442</b> 7444 |
|                            |                          | <b>DK5 - Name</b>                       | Berne            |
| <b>Handlungsbedarf</b>     | Nein                     | <b>Biotop-Nr.   alt</b>                 | <b>126</b> 57    |
| <b>Bearbeitung</b>         | BOI                      | <b>Kartierung</b>                       | 24.09.2020       |
| <b>Räumliche Abbildung</b> | Linie                    | <b>Fläche / Länge [m<sup>2</sup>/m]</b> | 364,18           |
| <b>Anzahl Abschnitte</b>   | 1                        | <b>Breite (lineare Abb.) [m]</b>        | 4                |

## Räumliche Lage

### Karte

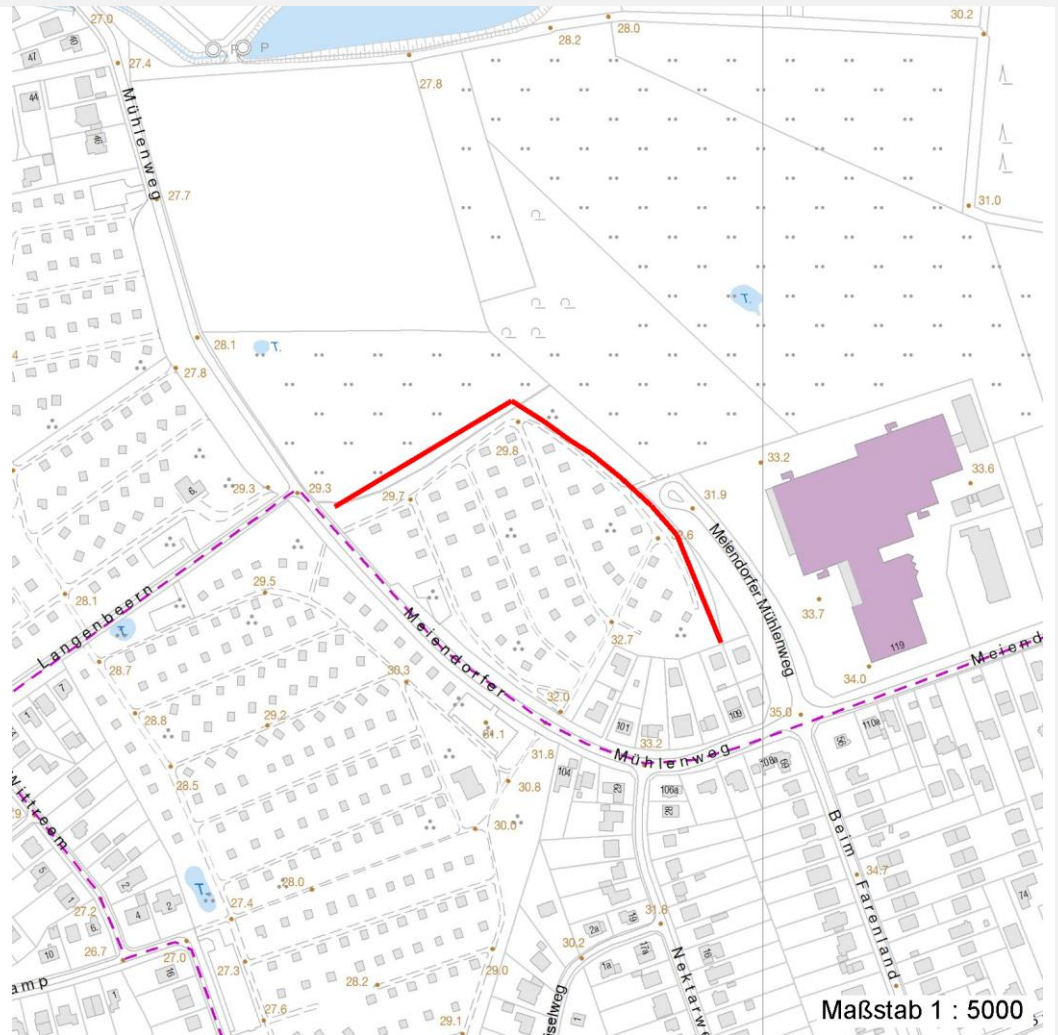

## Weitere Erhebungsbögen

| Interne Nr. | Interne Nr. Zuordnung | DK5  | Biotop-Nr. | Kartierung | Zuordnung | DK5 (GK) | Biotop-Nr. (alt) |
|-------------|-----------------------|------|------------|------------|-----------|----------|------------------|
| 143323      | 54801                 | 7442 | 126        | 08.09.1997 | K         | 7444     | 57               |
| 143323      | 54802                 | 7442 | 126        | 18.08.2005 | K         | 7444     | 57               |
| 143323      | 87992                 | 7442 | 126        | 23.09.2014 | K         | 7444     | 57               |

Zuordnung: N = nachfolgende Kartierung, K = weitere Kartierungen (zeitlich vorher oder nachher)

## Foto

| Interne Nr. | Index | Dateiname             | Aufnahmerichtung |
|-------------|-------|-----------------------|------------------|
| 79959       | 0     | 7442_126_240920_1.JPG |                  |
| 79960       | 0     | 7442_126_240920_2.JPG |                  |

# Erhebungsbogen

**B**

|                            |                          |   |                  |
|----------------------------|--------------------------|---|------------------|
| <b>Projekt</b>             | Biotopkartierung Hamburg | <b>Interne Nr.</b>                      | 143323           |
|                            |                          | <b>DK5   DK5-GK</b>                     | <b>7442</b> 7444 |
|                            |                          | <b>DK5 - Name</b>                       | Berne            |
| <b>Handlungsbedarf</b>     | Nein                     | <b>Biotop-Nr.   alt</b>                 | <b>126</b> 57    |
| <b>Bearbeitung</b>         | BOI                      | <b>Kartierung</b>                       | 24.09.2020       |
| <b>Räumliche Abbildung</b> | Linie                    | <b>Fläche / Länge [m<sup>2</sup>/m]</b> | 364,18           |
| <b>Anzahl Abschnitte</b>   | 1                        | <b>Breite (lineare Abb.) [m]</b>        | 4                |

## Weitere Angaben

| Merkmal                          | Wert   |
|----------------------------------|--|
| <b>Auswertung</b>                |  |
| Gefährdung/ Einflüsse            | Ablagerung von Gartenabfällen<br>Hoher Anteil nicht heimischer Pflanzen<br>Intensivierung der Nutzung oder Pflege (Anlieger erzählen, dass ihnen der Knick zu viel Schatten wirft und entfernen Sträucher aus dem Knick) |
| Wertgesichtspunkte               | Artenreich<br>Dominanz von Laubgehölzen<br>Rest der ursprünglichen Naturlandschaft   |
| zoologisch bedeutsame Strukturen | Dichte spontane Gebüsche   |
| Bedeutung für Tiergruppe         | Insekten<br>Vögel  |
| Maßnahmen                        | 9.4 - Alt- und Biotopbäume erhalten  |

## Foto

|                         |  |                         |                       |
|-------------------------|--|-------------------------|-----------------------|
| <b>Fotodatei</b>        | 7442_126_240920_1.JPG  | <b>Fotodatei</b>        | 7442_126_240920_2.JPG |
| <b>Bildbeschreibung</b> | Freigeschnittene Schneise durch die Anlieger des Kleingarten | <b>Bildbeschreibung</b> | k.A.                  |

### Aufnahmerichtung



### Aufnahmerichtung



## Teilflächenbeschreibung

|                             |                              |                           |                |
|-----------------------------|------------------------------|---------------------------|----------------|
| <b>Teilflächentyp</b>       |                              | <b>Teilflächen-Nr.</b>    | 1              |
| <b>Biotoptyp</b>            | Strauchknick (2018)          | <b>Biotoptyp</b>          | HWS            |
| <b>- Zusatz</b>             | degenerierter Knickwall (kd) | <b>- gesetzl. Grundl.</b> | (§ 14 (2) 2.2) |
| <b>FFH-LRT Beschreibung</b> |                              | <b>FFH-LRT</b>            |                |
|                             |                              | <b>Entw.potential LRT</b> |                |
|                             |                              | <b>Hauptfläche</b>        | Ja             |
|                             |                              | <b>Flächenanteil</b>      | 80 %           |
|                             |                              | <b>FFH-Unters.Fläche</b>  | Nein           |
|                             |                              | <b>Saatgutfläche</b>      | Nein           |

# Erhebungsbogen

**B**

|                            |                          |   |                  |
|----------------------------|--------------------------|---|------------------|
| <b>Projekt</b>             | Biotopkartierung Hamburg | <b>Interne Nr.</b>                      | 143323           |
|                            |                          | <b>DK5   DK5-GK</b>                     | <b>7442</b> 7444 |
|                            |                          | <b>DK5 - Name</b>                       | Berne            |
| <b>Handlungsbedarf</b>     | Nein                     | <b>Biotop-Nr.   alt</b>                 | <b>126</b> 57    |
| <b>Bearbeitung</b>         | BOI                      | <b>Kartierung</b>                       | 24.09.2020       |
| <b>Räumliche Abbildung</b> | Linie                    | <b>Fläche / Länge [m<sup>2</sup>/m]</b> | 364,18           |
| <b>Anzahl Abschnitte</b>   | 1                        | <b>Breite (lineare Abb.) [m]</b>        | 4                |

## Weitere Angaben

| Merkmal                   | Wert  |
|---------------------------|---|
| <b>Auswertung</b>         |   |
| Gefährdung/ Einflüsse     | hoher Anteil nicht heimischer Arten         |
| Maßnahmen                 | Altbäume erhalten                           |
| <b>Boden</b>              |   |
| Feuchte                   | 6 - mäßig feucht und wechselfeucht          |
| Stickstoffgehalt          | 6 - mäßig stickstoffarm bis stickstoffreich |
| <b>Standort, Relief</b>   |   |
| Relief                    | eben  |
| Belichtung                | 6 - halbsonnig bis halbschattig             |
| Luft                      | keine Besonderheiten                        |
| <b>Veg. - Deckg./Ant.</b> |   |
| Gesamt                    | 100 %                                       |
| 1. Baumschicht            | 65 %  |
| 2. Baumschicht            | 90 %  |
| 1. Krautschicht           | 20 %  |

## Zeigerwerte der Pflanzenartenliste (Auswertung)

|                    |                               |   |     |
|--------------------|-------------------------------|---|-----|
| <b>Standort</b>    | <b>Belichtung</b>             | halbsonnig bis halbschattig                     | 5,7 |
| <b>Boden</b>       | <b>Feuchte</b>                | mäßig feucht und wechselfeucht                  | 5,8 |
|                    | <b>Stickstoff (N)</b>         | stickstoffreich                                 | 6,6 |
|                    | <b>Reaktion</b>               | neutral   | 6,9 |
| <b>Vegetation</b>  | <b>Mahdverträglichkeit</b>    | schnittempfindlich bis mäßig schnittverträglich | 4,4 |
| <b>Zeigerwerte</b> | <b>Futterwert</b>             | mäßige Futterqualität                           | 3,7 |
|                    | <b>Wechselfeuchteanzeiger</b> |   | 3   |
|                    | <b>Giftpflanzen</b>           |   | 0   |
|                    | <b>Überschw.anzeiger</b>      |   | 2   |

## Pflanzenartenliste

| Gruppe / Pflanzenart                           | MS | M | W | Vs | St | PA | Ph | Sz | VS | V | G | cf | Rote Liste |    |    |    |   |  |
|--|----|---|---|----|----|----|----|----|----|---|---|----|------------|----|----|----|---|--|
|  |    |   |   |    |    |    |    |    |    |   |   |    | §          | HH | ND | SH | D |  |
| <b>Tracheobionta (Gefäßpflanzen)</b>           |    |   |   |    |    |    |    |    |    |   |   |    |            |    |    |    |   |  |
| Acer campestre (Feld-Ahorn)                    | 7  | w |   |    |    |    |    |    |    |   |   |    |            |    |    |    |   |  |
| Acer negundo (Eschen-Ahorn)                    | 7  | w |   |    |    |    |    |    |    |   |   |    |            |    |    |    |   |  |
| Acer pseudoplatanus (Berg-Ahorn)               | 7  | h |   |    |    |    |    |    |    |   |   |    |            |    |    |    |   |  |
| Aegopodium podagraria (Giersch)                | 7  | h |   |    |    |    |    |    |    |   |   |    |            |    |    |    |   |  |
| Alnus glutinosa (Schwarz-Erle)                 | 7  | w |   |    |    |    |    |    |    |   |   |    |            |    |    |    |   |  |
| Berberis spec. (Berberitze)                    | 7  | h |   |    |    |    |    |    |    |   |   |    |            |    |    |    |   |  |
| Betula pendula (Hänge-Birke)                   | 7  | h |   |    |    |    |    |    |    |   |   |    |            |    |    |    |   |  |
| Calystegia sepium (Zaun-Winde)                 | 7  | w |   |    |    |    |    |    |    |   |   |    |            |    |    |    |   |  |
| Carex hirta (Behaarte Segge)                   | 7  | w |   |    |    |    |    |    |    |   |   |    |            |    |    |    |   |  |
| Carpinus betulus (Hainbuche)                   | 7  | h |   |    |    |    |    |    |    |   |   |    |            |    |    |    |   |  |
| Circaea lutetiana (Gewöhnliches Hexenkraut)    | 7  | z |   |    |    |    |    |    |    |   |   |    |            |    |    |    |   |  |
| Cirsium arvense (Acker-Kratzdistel)            | 7  | w |   |    |    |    |    |    |    |   |   |    |            |    |    |    |   |  |
| Cornus alba (Weißer (Tartarischer) Hartriegel) | 7  | h |   |    |    |    |    |    |    |   |   |    |            |    |    |    |   |  |
| Corylus avellana (Haselnuss)                   | 7  | h |   |    |    |    |    |    |    |   |   |    |            |    |    |    |   |  |
| Cotoneaster spec. (Zwergmispel)                | 7  | w |   |    |    |    |    |    |    |   |   |    |            |    |    |    |   |  |

# Erhebungsbogen

**B**

|                            |                          |              |                         |   |            |
|----------------------------|--------------------------|--------------|-------------------------|---|------------|
| <b>Projekt</b>             | Biotopkartierung Hamburg |              | <b>Interne Nr.</b>      | 143323                                  |            |
|                            |                          |              | <b>DK5   DK5-GK</b>     | <b>7442</b>                             | 7444       |
|                            |                          |              | <b>DK5 - Name</b>       | Berne                                   |            |
| <b>Handlungsbedarf</b>     | Nein                     |              | <b>Biotop-Nr.   alt</b> | <b>126</b>                              | 57         |
| <b>Bearbeitung</b>         | BOI                      | <b>Kopie</b> | Ja                      | <b>Kartierung</b>                       | 24.09.2020 |
| <b>Räumliche Abbildung</b> | Linie                    |              |                         | <b>Fläche / Länge [m<sup>2</sup>/m]</b> | 364,18     |
| <b>Anzahl Abschnitte</b>   | 1                        |              |                         | <b>Breite (lineare Abb.) [m]</b>        | 4          |

## Pflanzenartenliste

| Gruppe / Pflanzenart                                       | MS | M | W | Vs | St | PA | Ph | Sz | VS | V | G | cf | § | Rote Liste |    |    |                                |           |          |          |
|--|----|---|---|----|----|----|----|----|----|---|---|----|---|------------|----|----|--------------------------------|-----------|----------|----------|
|  |    |   |   |    |    |    |    |    |    |   |   |    |   | HH         | ND | SH | D                              |           |          |          |
| Crataegus monogyna (Eingrifflicher Weißdorn)               | 7  | w |   |    |    |    |    |    |    |   |   |    |   |            |    |    |                                |           |          |          |
| Dactylis glomerata (Wiesen-Knäuelgras)                     | 7  | h |   |    |    |    |    |    |    |   |   |    |   |            |    |    |                                |           |          |          |
| Dryopteris filix-mas (Gewöhnlicher Wurmfarne)              | 7  | z |   |    |    |    |    |    |    |   |   |    |   |            |    |    |                                |           |          |          |
| Elymus repens (Gewöhnliche Quecke)                         | 7  | w |   |    |    |    |    |    |    |   |   |    |   |            |    |    |                                |           |          |          |
| Epilobium montanum (Berg-Weidenröschen)                    | 7  | w |   |    |    |    |    |    |    |   |   |    |   |            |    |    |                                |           |          |          |
| Fraxinus excelsior (Gewöhnliche Esche)                     | 7  | w |   |    |    |    |    |    |    |   |   |    |   |            |    |    |                                |           |          |          |
| Geum urbanum (Echte Nelkenwurz)                            | 7  | z |   |    |    |    |    |    |    |   |   |    |   |            |    |    |                                |           |          |          |
| Impatiens parviflora (Kleinblütiges Springkraut)           | 7  | z |   |    |    |    |    |    |    |   |   |    |   |            |    |    |                                |           |          |          |
| Kerria japonica (Kerrie)                                   | 7  | w |   |    |    |    |    |    |    |   |   |    |   |            |    |    |                                |           |          |          |
| Lathyrus pratensis (Wiesen-Platterbse)                     | 7  | w |   |    |    |    |    |    |    |   |   |    |   |            |    |    |                                |           |          |          |
| Ligustrum vulgare (Gemeiner Liguster)                      | 7  | z |   |    |    |    |    |    |    |   |   |    |   |            |    |    |                                |           |          |          |
| Lonicera spec. (Heckenkirsche)                             | 7  | w |   |    |    |    |    |    |    |   |   |    |   |            |    |    |                                |           |          |          |
| Philadelphus coronarius (Europäischer Pfeifenstrauch)      | 7  | w |   |    |    |    |    |    |    |   |   |    |   |            |    |    |                                |           |          |          |
| Physocarpus opulifolius (Virginia-Blasenspiere)            | 7  | w |   |    |    |    |    |    |    |   |   |    |   |            |    |    |                                |           |          |          |
| Pinus sylvestris (Wald-Kiefer)                             | 7  | w |   |    |    |    |    |    |    |   |   |    |   |            |    |    |                                |           |          |          |
| Poa nemoralis (Hain-Rispengras)                            | 7  | w |   |    |    |    |    |    |    |   |   |    |   |            |    |    |                                |           |          |          |
| Populus nigra 'Italica' (Säulen-Pappel)                    | 7  | w |   |    |    |    |    |    |    |   |   |    |   |            |    |    |                                |           |          |          |
| Populus spec. (Pappel)                                     | 7  | w |   |    |    |    |    |    |    |   |   |    |   |            |    |    |                                |           |          |          |
| Populus tremula (Zitter-Pappel)                            | 7  | w |   |    |    |    |    |    |    |   |   |    |   |            |    |    |                                |           |          |          |
| Prunus padus (Echte Traubenkirsche)                        | 7  | h |   |    |    |    |    |    |    |   |   |    |   |            |    |    |                                |           |          |          |
| Prunus serotina (Späte Traubenkirsche)                     | 7  | w |   |    |    |    |    |    |    |   |   |    |   |            |    |    |                                |           |          |          |
| Quercus robur (Stiel-Eiche)                                | 7  | w |   |    |    |    |    |    |    |   |   |    |   |            |    |    |                                |           |          |          |
| Rosa multiflora (Vielblütige Rose)                         | 7  | w |   |    |    |    |    |    |    |   |   |    |   |            |    |    |                                |           |          |          |
| Rosa rugosa (Kartoffel-Rose)                               | 7  | w |   |    |    |    |    |    |    |   |   |    |   |            |    |    |                                |           |          |          |
| Rosa spec. (Rose)  | 7  | w |   |    |    |    |    |    |    |   |   |    |   |            |    |    |                                |           |          |          |
| Rosa virginiana (Virginische Rose)                         | 7  | w |   |    |    |    |    |    |    |   |   |    |   |            |    |    |                                |           |          |          |
| Rubus fruticosus agg. (Artengruppe Echte Brombeere)        | 7  | h |   |    |    |    |    |    |    |   |   |    |   |            |    |    |                                |           |          |          |
| Rubus idaeus (Himbeere)                                    | 7  | w |   |    |    |    |    |    |    |   |   |    |   |            |    |    |                                |           |          |          |
| Rubus laciniatus (Schlitzblättrige Brombeere)              | 7  | w |   |    |    |    |    |    |    |   |   |    |   |            |    |    |                                |           |          |          |
| Salix spec. (Weide)  | 7  | w |   |    |    |    |    |    |    |   |   |    |   |            |    |    |                                |           |          |          |
| Sambucus nigra (Schwarzer Holunder)                        | 7  | w |   |    |    |    |    |    |    |   |   |    |   |            |    |    |                                |           |          |          |
| Solidago canadensis (Kanadische Goldrute)                  | 7  | w |   |    |    |    |    |    |    |   |   |    |   |            |    |    |                                |           |          |          |
| Sonchus arvensis (Acker-Gänsedistel)                       | 7  | w |   |    |    |    |    |    |    |   |   |    |   |            |    |    |                                |           |          |          |
| Sorbaria sorbifolia (Sibirische Fiederspiere)              | 7  | w |   |    |    |    |    |    |    |   |   |    |   |            |    |    |                                |           |          |          |
| Sorbus intermedia (Schwedische Mehlbeere)                  | 7  | w |   |    |    |    |    |    |    |   |   |    |   |            |    |    |                                | R         |          |          |
| Spiraea spec. (Spierstrauch)                               | 7  | w |   |    |    |    |    |    |    |   |   |    |   |            |    |    |                                |           |          |          |
| Symphoricarpos albus (Schneebeere)                         | 7  | w |   |    |    |    |    |    |    |   |   |    |   |            |    |    |                                |           |          |          |
| Taraxacum sect. Ruderalia (Artengruppe Gemeiner Löwenzahn) | 7  | w |   |    |    |    |    |    |    |   |   |    |   |            |    |    | D                              |           |          |          |
| Ulmus glabra (Berg-Ulme)                                   | 7  | w |   |    |    |    |    |    |    |   |   |    |   |            |    |    |                                | V         |          |          |
| Urtica dioica (Große Brennnessel)                          | 7  | h |   |    |    |    |    |    |    |   |   |    |   |            |    |    |                                |           |          |          |
| Vicia hirsuta (Rauhaarige Wicke)                           | 7  | w |   |    |    |    |    |    |    |   |   |    |   |            |    |    |                                |           |          |          |
|  |    |   |   |    |    |    |    |    |    |   |   |    |   |            |    |    | <b>Anzahl Rote Liste Arten</b> | <b>1</b>  | <b>1</b> | <b>1</b> |
|  |    |   |   |    |    |    |    |    |    |   |   |    |   |            |    |    | <b>Anzahl Arten</b>            | <b>56</b> |          |          |

MS: Mengensystem; M: Mengenangabe, W: Bewertung der Art (FFH-Monitoring), Vs: Vegetationsschicht, St: Status, PA: Autor Phänologie; Ph: Phänologie, Sz: Sozibilität, VS: Vitalitätssystem; V: Vitalität, G: Geschlecht, cf: unsichere Bestimmung, §: Schutz nach BNatSchG, HH: Rote Liste Hamburg, Nds: Rote Liste Niedersachsen, SH: Rote Liste Schleswig-Holstein, D: Rote Liste Deutschland

# Erhebungsbogen

**B**

|                            |                          |   |                  |
|----------------------------|--------------------------|---|------------------|
| <b>Projekt</b>             | Biotopkartierung Hamburg | <b>Interne Nr.</b>                      | 143323           |
|                            |                          | <b>DK5   DK5-GK</b>                     | <b>7442</b> 7444 |
|                            |                          | <b>DK5 - Name</b>                       | Berne            |
| <b>Handlungsbedarf</b>     | Nein                     | <b>Biotop-Nr.   alt</b>                 | <b>126</b> 57    |
| <b>Bearbeitung</b>         | BOI                      | <b>Kartierung</b>                       | 24.09.2020       |
| <b>Räumliche Abbildung</b> | Linie                    | <b>Fläche / Länge [m<sup>2</sup>/m]</b> | 364,18           |
| <b>Anzahl Abschnitte</b>   | 1                        | <b>Breite (lineare Abb.) [m]</b>        | 4                |

## Teilflächenbeschreibung

|                       |                            |                           |                |
|-----------------------|----------------------------|---------------------------|----------------|
| <b>Teilflächentyp</b> |                            | <b>Teilflächen-Nr.</b>    | 2              |
| <b>Biotoptyp</b>      | Degenerierter Knick (2018) | <b>Biotoptyp</b>          | HWD            |
| - Zusatz              |                            | - gesetzl. Grundl.        | (§ 14 (2) 2.2) |
| <b>FFH-LRT</b>        |                            | <b>FFH-LRT</b>            |                |
| <b>Beschreibung</b>   |                            | <b>Entw.potential LRT</b> |                |
|                       |                            | <b>Hauptfläche</b>        |                |
|                       |                            | <b>Flächenanteil</b>      | 10 %           |
|                       |                            | <b>FFH-Unters.Fläche</b>  | Nein           |
|                       |                            | <b>Saatgutfläche</b>      | Nein           |

## Teilflächenbeschreibung

|                       |   |                           |      |
|-----------------------|---|---------------------------|------|
| <b>Teilflächentyp</b> |   | <b>Teilflächen-Nr.</b>    | 3    |
| <b>Biotoptyp</b>      | Knick mit überwiegenden Anteilen nicht heimischer Gehölze und/oder Stauden (2018) | <b>Biotoptyp</b>          | HWX  |
| - Zusatz              |   | - gesetzl. Grundl.        |      |
| <b>FFH-LRT</b>        |   | <b>FFH-LRT</b>            |      |
| <b>Beschreibung</b>   |   | <b>Entw.potential LRT</b> |      |
|                       |   | <b>Hauptfläche</b>        |      |
|                       |   | <b>Flächenanteil</b>      | 10 % |
|                       |   | <b>FFH-Unters.Fläche</b>  | Nein |
|                       |   | <b>Saatgutfläche</b>      | Nein |