

Erhebungsbogen

B

Projekt	Biotopkartierung Hamburg	Interne Nr.	103571
		DK5 DK5-GK	7434
Handlungsbedarf	Nein	DK5 - Name	Öjendorf-Friedhof
Bearbeitung	BRA	Biotop-Nr. alt	280
Räumliche Abbildung	Fläche	Kartierung	06.10.2016
Anzahl Abschnitte	1	Fläche / Länge [m²/m]	1026,4467
		Breite (lineare Abb.) [m]	

Gesetzlicher Schutz	§ 30 (2) 3.4 Trockenrasen	Schutz nur teilweise	Nein
----------------------------	---------------------------	-----------------------------	------

Gesamtbewertung	6 Wertvoll
– Alter	4 Biotop mittleren Alters, 10 bis 20 Jahre
– Belastungsgrad	6 Flächenhaft geringe oder örtlich stärkere oder Vorbelastung mit deutlichem Einfluß
– Ökolog. Funktion	6 Hohe Bedeutung in einem Biotopkomplex, für den lokalen Biotopverbund oder als Puffer
– Seltenheit	7 Seltener Biotoptyp, mit seltenen oder bedrohten Pflges., gesättigtes Artenspektrum, einige RL-Arten

Bestandsbeschreibung	
-----------------------------	--

Vorkommen an Biotoptypen			
1	TF	Typ	HF F.Anteil
2	BTYP	Biotoptyp	- gesetzl. Grundl.
3	Zusatz	Zusatz zum Biotoptypen	
4	LRT	Lebensraumtyp	
1	1		Ja 100 %
2	TMZ	Sonstiger Trocken- oder Halbtrockenrasen (2000)	

Räumliche Lage	
Lagebeschreibung	Zwischen Öjendorfer See und Haferblöcken, westlich des Schleimer Bachs
Nachbarnutzung/en	Brachflächen auf der Westseite ein angelegtes Kleingewässer auf der Ostseite
Rechtswert (X)	575284 Hochwert (Y) 5935604
Bezirk	Hamburg-Mitte Naturraum Glinder Geest (696.10)
Stadtteil (OT-Nr.)	Billstedt (130) Gemarkung Öjendorf (116)
Digitaler Grünplan	<input type="checkbox"/> Hafengesamtgebiet <input type="checkbox"/> Ramsargebiet <input type="checkbox"/> EG-Vogelschutzgeb. <input type="checkbox"/>
Ausgleichsflächen	<input checked="" type="checkbox"/> Biosphärenreservat <input type="checkbox"/> Nationalpark <input type="checkbox"/>
NSG / ND / LSG	LSG Öjendorf-Billstedter Geest [HH-2016 / Anteil : 100%]
FFH-GEBIET	
Wasserschutzgebiet	

Erhebungsbogen

B

Projekt	Biotopkartierung Hamburg	Interne Nr.	103571
Handlungsbedarf	Nein	DK5 DK5-GK	7434
Bearbeitung	BRA	DK5 - Name	Öjendorf-Friedhof
Räumliche Abbildung	Fläche	Biotop-Nr. alt	280
Anzahl Abschnitte	1	Kartierung	06.10.2016
		Fläche / Länge [m²/m]	1026,4467
		Breite (lineare Abb.) [m]	

Räumliche Lage

Karte

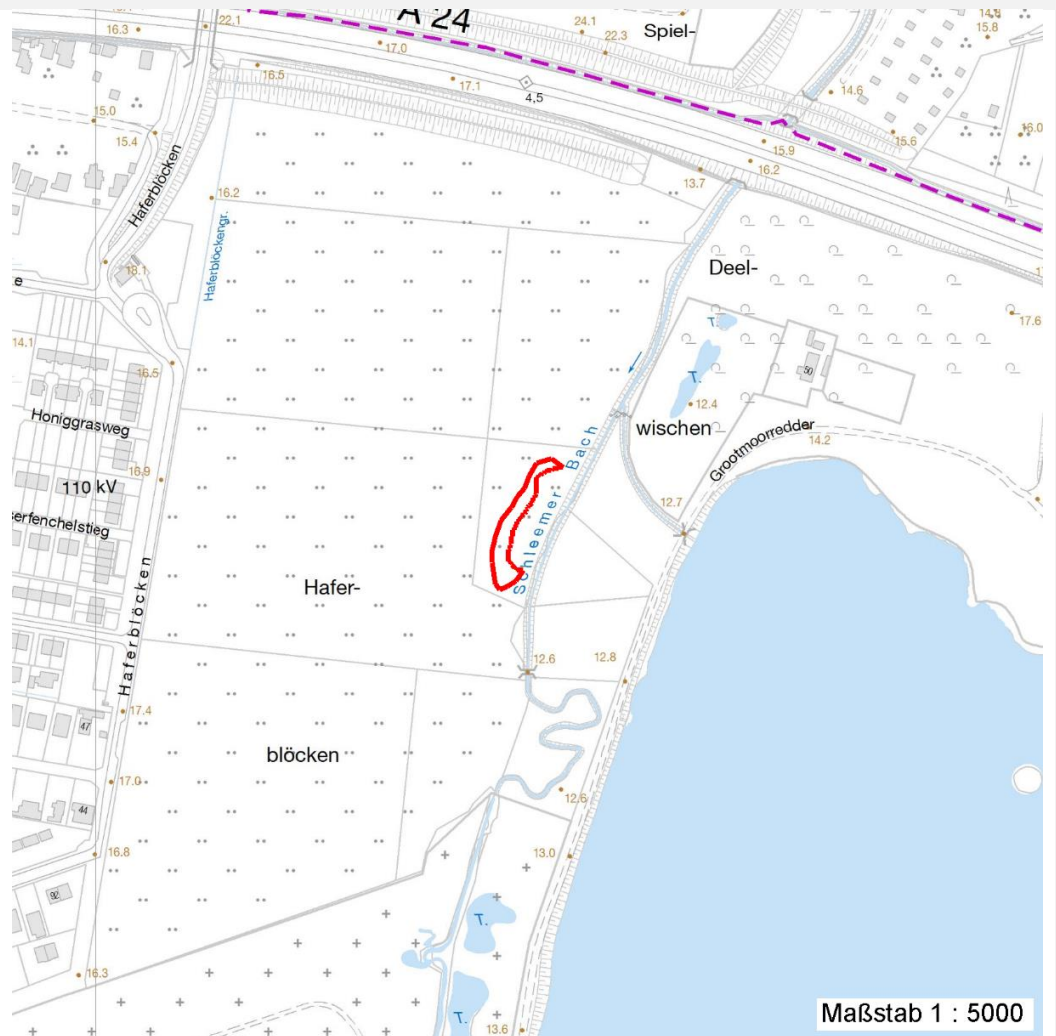

Weitere Erhebungsbögen

Interne Nr.	Interne Nr. Zuordnung	DK5	Biotop-Nr.	Kartierung	Zuordnung	DK5 (GK)	Biotop-Nr. (alt)
103571	53725	7434	86	01.08.2007	<	7436	10023

Zuordnung: N = nachfolgende Kartierung, K = weitere Kartierungen (zeitlich vorher oder nachher)

Weitere Angaben

Merkmal	Wert
Auswertung	
Gefährdung/ Einflüsse	Stellenweise erheblicher Tritt, starke Verbuschungstendenzen
Wertgesichtspunkte	Mageres Standortpotential sonnenexponierte Sonderstandort
zoologisch bedeutsame Strukturen	Sonnige Steiwälle und Böschungen
Bedeutung für Tiergruppe	Insekten, allgemein
Maßnahmen	Gelegentlich den Gehölzaufwuchs beseitigen, Flächen erhalten

Erhebungsbogen

B

Projekt	Biotopkartierung Hamburg		Interne Nr.	103571
			DK5 DK5-GK	7434
			DK5 - Name	Öjendorf-Friedhof
Handlungsbedarf	Nein		Biotop-Nr. alt	280
Bearbeitung	BRA	Kopie	Nein	Kartierung
Räumliche Abbildung	Fläche			06.10.2016
Anzahl Abschnitte	1			Fläche / Länge [m²/m]
				1026,4467
				Breite (lineare Abb.) [m]

Teilflächenbeschreibung

Teilflächentyp		Teilflächen-Nr.	1
Biotoptyp	Sonstiger Trocken- oder Halbtrockenrasen (2000)	Biotoptyp	TMZ
- Zusatz		- gesetzl. Grundl.	
FFH-LRT		FFH-LRT	
Beschreibung		Entw.potential LRT	
		Hauptfläche	Ja
		Flächenanteil	100 %
		FFH-Unters.Fläche	Nein
		Saatgutfläche	Nein

Zeigerwerte der Pflanzenartenliste (Auswertung)

Standort	Belichtung	halbsonnig	7,1
Boden	Feuchte	frisch und mäßigfrisch	4,8
	Stickstoff (N)	mäßig bis stickstoffarm	4,5
	Reaktion	mäßig sauer	5
Vegetation	Mahdverträglichkeit	mäßig schnittverträglich (erster Schnitt nicht vor 1. Juli)	4,5
Zeigerwerte	Futterwert	sehr geringwertiges Futter	2,3
	Wechselfeuchteanzeiger		3
	Giftpflanzen		1
	Überschw.anzeiger		0

Pflanzenartenliste

Gruppe / Pflanzenart	MS	M	W	Vs	St	PA	Ph	Sz	VS	V	G	cf	§	Rote Liste			
														HH	ND	SH	D
Tracheobionta (Gefäßpflanzen)																	
Agrostis capillaris (Rotes Straußgras)	7	z		-	-						-						
Artemisia vulgaris (Gewöhnlicher Beifuß)	7	w		-	-						-						
Betula pendula (Hänge-Birke)	7	l		-	-						-						
Calamagrostis epigejos (Land-Reitgras)	7	z		-	-						-						
Capsella bursa-pastoris (Gewöhnliches Hirtentäschel)	7	w		-	-						-						
Cerastium holosteoides (Gewöhnliches Hornkraut)	7	w		-	-						-						
Chenopodium album (Weißer Gänsefuß)	7	w		-	-						-						
Cornus sanguinea (Roter Hartriegel)	7	w		-	-						-						
Epilobium angustifolium (Schmalblättriges Weidenröschen)	7	w		-	-						-						
Equisetum arvense (Acker-Schachtelhalm)	7	w		-	-						-						
Erigeron canadensis (Kanadisches Berufkraut)	7	w		-	-						-						
Hieracium pilosella (Kleines Habichtskraut)	7	w		-	-						-						
Holcus lanatus (Wolliges Honiggras)	7	z		-	-						-						
Hypericum perforatum (Echtes Johanniskraut)	7	z		-	-						-						
Hypochaeris radicata (Gewöhnliches Ferkelkraut)	7	z		-	-						-						
Juncus effusus (Flutter-Binse)	7	w		-	-						-						
Juncus tenuis (Zarte Binse)	7	w		-	-						-						

Erhebungsbogen

B

Projekt	Biotopkartierung Hamburg		Interne Nr.	103571
			DK5 DK5-GK	7434
Handlungsbedarf	Nein		DK5 - Name	Öjendorf-Friedhof
Bearbeitung	BRA	Kopie	Biotop-Nr. alt	280
Räumliche Abbildung	Fläche	Nein	Kartierung	06.10.2016
Anzahl Abschnitte	1		Fläche / Länge [m²/m]	1026,4467
			Breite (lineare Abb.) [m]	

Pflanzenartenliste

Gruppe / Pflanzenart	MS	M	W	Vs	St	PA	Ph	Sz	VS	V	G	cf	§	Rote Liste				
														HH	ND	SH	D	
Lotus corniculatus (Gewöhnlicher Hornklee)	7	w		-	-						-							V
Medicago lupulina (Hopfenklee)	7	w		-	-						-							
Ornithopus perpusillus (Kleiner Vogelfuß)	7	w		-	-						-							V
Populus balsamifera (Balsam Pappel)	7	w		-	-						-							
Populus spec. (Pappel)	7	w		-	-						-							
Prunus serotina (Späte Traubenkirsche)	7	z		-	-						-							
Quercus robur (Stiel-Eiche)	7	w		-	-						-							
Rubus fruticosus agg. (Artengruppe Echte Brombeere)	7	w		-	-						-							
Rumex acetosella (Kleiner Sauerampfer)	7	w		-	-						-							
Salix caprea (Sal-Weide)	7	w		-	-						-							
Scorzoneroides autumnalis (Herbst-Löwenzahn)	7	w		-	-						-							
Senecio inaequidens (Schmalblättriges Greiskraut)	7	w		-	-						-							
Senecio jacobaea (Jakobs-Greiskraut)	7	w		-	-						-							
Solidago gigantea (Riesen-Goldrute)	7	w		-	-						-							
Spergula arvensis (Acker-Spörgel)	7	w		-	-						-							
Tanacetum vulgare (Rainfarn)	7	w		-	-						-							
Trifolium arvense (Hasen-Klee)	7	w		-	-						-							
Trifolium dubium (Kleiner Klee)	7	w		-	-						-							
Tripleurospermum perforatum (Geruchlose Kamille)	7	w		-	-						-							
Viola arvensis (Acker-Stiefmütterchen)	7	w		-	-						-							
														Anzahl Rote Liste Arten				2
														Anzahl Arten				37

MS: Mengensystem; M: Mengenangabe, W: Bewertung der Art (FFH-Monitoring), Vs: Vegetationsschicht, St: Status, PA: Autor Phänologie; Ph: Phänologie, Sz: Soziabilität, VS: Vitalitätssystem; V: Vitalität, G: Geschlecht, cf: unsichere Bestimmung, §: Schutz nach BNatSchG, HH: Rote Liste Hamburg, Nds: Rote Liste Niedersachsen, SH: Rote Liste Schleswig-Holstein, D: Rote Liste Deutschland