

Erhebungsbogen

B

Projekt	Biotopkartierung Hamburg	Interne Nr.	115125
		DK5 DK5-GK	7432 7434
		DK5 - Name	Öjendorf
Handlungsbedarf	Nein	Biotop-Nr. alt	339 10171
Bearbeitung	ROG	Kartierung	22.08.2017
Räumliche Abbildung	Linie	Fläche / Länge [m²/m]	262,04
Anzahl Abschnitte	1	Breite (lineare Abb.) [m]	6

Gesetzlicher Schutz	§ 14 (2) 2.2 Knicks	Schutz nur teilweise	Ja
----------------------------	---------------------	-----------------------------	----

Gesamtbewertung	5	Noch wertvoll, gut entwicklungsfähig
– Alter	8	Biotop hohen Alters, 200 bis 500 Jahre
– Belastungsgrad	3	Flächenhafte starke Belastung
– Ökolog. Funktion	5	Bedeutung in einem Biotopkomplex, für den lokalen Biotopverbund oder als Puffer
– Seltenheit	5	Seltener Biotoptyp, floristisch stark verarmt, ohne seltener Pflges. od. verbr. artenreicher Biotoptyp

Bestandsbeschreibung

Von durchgewachsenen Bäumen bestimmte Knickabschnitte mit stark degeneriertem Knickwall, der nur noch abschnittsweise und dann lediglich in Ansätzen erkennbar ist. Bestand ist insg. sehr lückig, häufig auch ohne Sträucher im Unterstand dann mit Baumreihencharakter.
Da an landwirtschaftlicher Nutzfläche gelegen unterliegt der Bestand dem ges. Biotopschutz.

Vorkommen an Biotoptypen

1	TF	Typ	HF	F.Anteil
2	BTYP	Biotoptyp	- gesetzl. Grundl.	
3	Zusatz	Zusatz zum Biotoptypen		
4	LRT	Lebensraumtyp		
1	1		Ja	100 %
2	HWB	Durchgewachsener Knick (2000)		

Räumliche Lage

Lagebeschreibung	An der Straße Reinskamp		
Nachbarnutzung/en	Acker, Beerenobst		
Rechtswert (X)	575135	Hochwert (Y)	5933897
Bezirk	Hamburg-Mitte	Naturraum	Glinder Geest (696.10)
Stadtteil (OT-Nr.)	Billstedt (130)	Gemarkung	Öjendorf (116)
Digitaler Grünplan	<input type="checkbox"/> Hafengesamtgebiet	<input type="checkbox"/> Ramsargebiet	<input type="checkbox"/> EG-Vogelschutzgeb.
Ausgleichsflächen	<input type="checkbox"/> Biosphärenreservat	<input type="checkbox"/> Nationalpark	<input type="checkbox"/>
NSG / ND / LSG	LSG Öjendorf-Billstedter Geest [HH-2016 / Anteil : 92%]		
FFH-GEBIET			
Wasserschutzgebiet			

Erhebungsbogen

B

Projekt	Biotopkartierung Hamburg	Interne Nr.	115125
		DK5 DK5-GK	7432 7434
		DK5 - Name	Öjendorf
Handlungsbedarf	Nein	Biotop-Nr. alt	339 10171
Bearbeitung	ROG	Kartierung	22.08.2017
Räumliche Abbildung	Linie	Fläche / Länge [m²/m]	262,04
Anzahl Abschnitte	1	Breite (lineare Abb.) [m]	6

Räumliche Lage

Karte

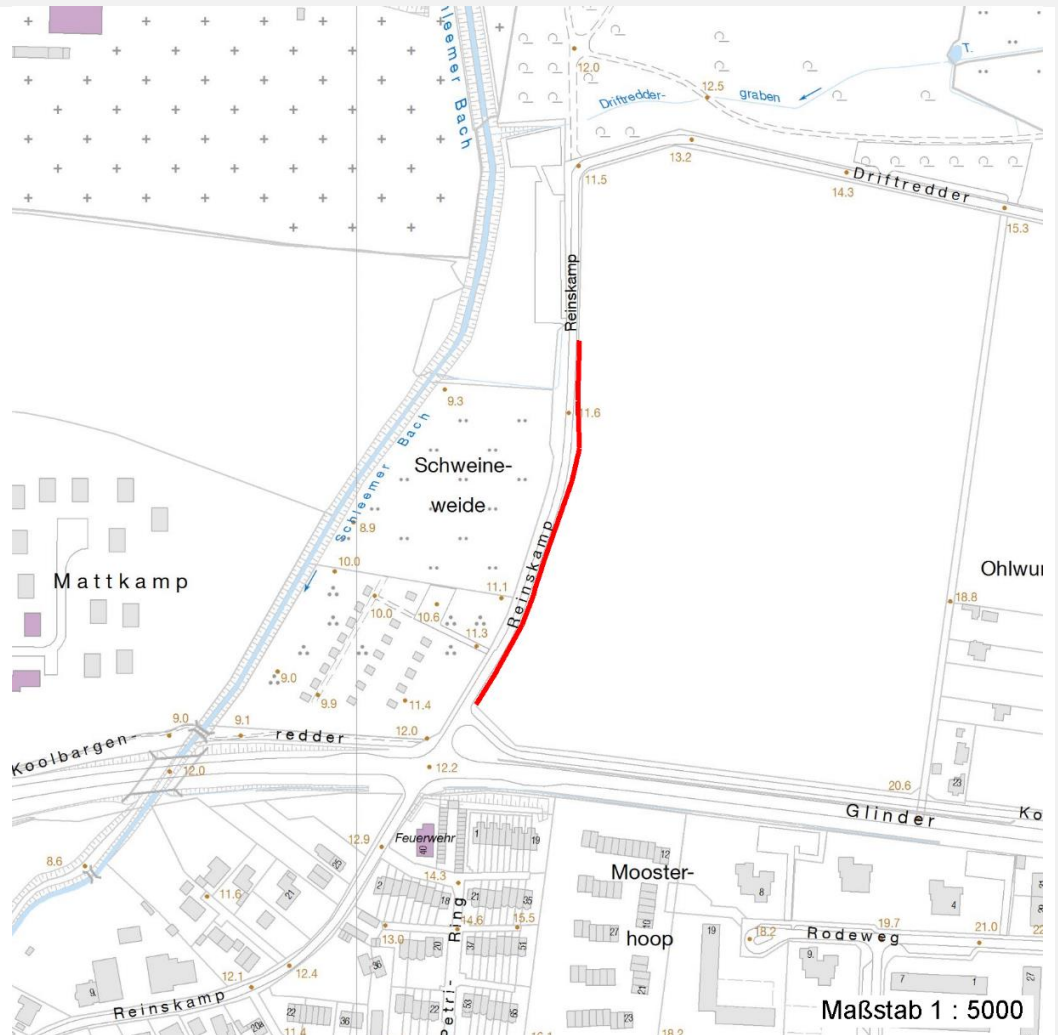

Weitere Erhebungsbögen

Interne Nr.	Interne Nr. Zuordnung	DK5	Biotop-Nr.	Kartierung	Zuordnung	DK5 (GK)	Biotop-Nr. (alt)
115125	53623	7432	208	21.10.2009	<	7434	10171
115125	53926	7434	142	15.09.1986	/	7436	35
115125	53924	7434	155	17.09.1999	/	7436	95
115125	53925	7434	155	01.08.2007	/	7436	95
115125	103400	7434	158	20.09.2016	/		

Zuordnung: N = nachfolgende Kartierung, K = weitere Kartierungen (zeitlich vorher oder nachher)

Foto

Interne Nr.	Index	Dateiname	Aufnahmerichtung
62611	0	7432_339_220817_1.JPG	
62612	0	7432_339_220817_3.JPG	
62613	0	7432_339_220817_2.JPG	

Erhebungsbogen

B

Projekt	Biotopkartierung Hamburg	Interne Nr.	115125
Handlungsbedarf	Nein	DK5 DK5-GK	7432 7434
Bearbeitung	ROG	DK5 - Name	Öjendorf
Räumliche Abbildung	Linie	Biotop-Nr. alt	339 10171
Anzahl Abschnitte	1	Kartierung	22.08.2017
		Fläche / Länge [m²/m]	262,04
		Breite (lineare Abb.) [m]	6

Foto

Fotodatei 7432_339_220817_1.JPG
Bildbeschreibung k.A.
Aufnahmerichtung



Fotodatei 7432_339_220817_2.JPG
Bildbeschreibung k.A.
Aufnahmerichtung



Foto

Fotodatei 7432_339_220817_3.JPG
Bildbeschreibung k.A.
Aufnahmerichtung



Fotodatei
Bildbeschreibung
Aufnahmerichtung

Erhebungsbogen

B

Projekt	Biotopkartierung Hamburg	Interne Nr.	115125
		DK5 DK5-GK	7432 7434
		DK5 - Name	Öjendorf
Handlungsbedarf	Nein	Biotop-Nr. alt	339 10171
Bearbeitung	ROG	Kartierung	22.08.2017
Räumliche Abbildung	Linie	Fläche / Länge [m²/m]	262,04
Anzahl Abschnitte	1	Breite (lineare Abb.) [m]	6

Teilflächenbeschreibung

Teilflächentyp		Teilflächen-Nr.	1
Biotoptyp	Durchgewachsener Knick(2000)	Biotoptyp	HWB
- Zusatz		- gesetzl. Grundl.	
FFH-LRT		FFH-LRT	
Beschreibung		Entw.potential LRT	
		Hauptfläche	Ja
		Flächenanteil	100 %
		FFH-Unters.Fläche	Nein
		Saatgutfläche	Nein

Zeigerwerte der Pflanzenartenliste (Auswertung)

Standort	Belichtung	halbsonnig bis halbschattig	5,8
Boden	Feuchte	mäßig feucht und wechselfeucht	6
	Stickstoff (N)	sehr stickstoffreich	8
	Reaktion	neutral	7
Vegetation	Mahdverträglichkeit	mäßig bis gut schnittverträglich (erster Schnitt nicht vor Mitte Juni)	5,9
Zeigerwerte	Futterwert	sehr geringwertiges Futter	1,7
	Wechselfeuchteanzeiger		0
	Giftpflanzen		0
	Überschw.anzeiger		1

Pflanzenartenliste

Gruppe / Pflanzenart	MS	M	W	Vs	St	PA	Ph	Sz	VS	V	G	cf	§	Rote Liste			
														HH	ND	SH	D
Tracheobionta (Gefäßpflanzen)																	
Aegopodium podagraria (Giersch)	7	d															
Alnus glutinosa (Schwarz-Erle)	7	w															
Betula pendula (Hänge-Birke)	7	w															
Corylus avellana (Haselnuss)	7	w															
Glechoma hederacea (Gundermann)	7	d															
Prunus avium (Vogel-Kirsche)	7	w															
Prunus spinosa (Schlehe)	7	w															
Quercus robur (Stiel-Eiche)	7	h															
Urtica dioica (Große Brennnessel)	7	d															
Anzahl Rote Liste Arten																	
Anzahl Arten														9			

MS: Mengensystem; M: Mengenangabe, W: Bewertung der Art (FFH-Monitoring), Vs: Vegetationsschicht, St: Status, PA: Autor Phänologie; Ph: Phänologie, Sz: Soziabilität, VS: Vitalitätssystem; V: Vitalität, G: Geschlecht, cf: unsichere Bestimmung, §: Schutz nach BNatSchG, HH: Rote Liste Hamburg, ND: Rote Liste Niedersachsen, SH: Rote Liste Schleswig-Holstein, D: Rote Liste Deutschland