

Erhebungsbogen

B

| | | | | |
|----------------------------|--------------------------|--------------|-------------------------|---|
| Projekt | Biotopkartierung Hamburg | | Interne Nr. | 119128 |
| | | | DK5 DK5-GK | 7428 |
| | | | DK5 - Name | Billwerder |
| Handlungsbedarf | Nein | | Biotop-Nr. alt | 738 |
| Bearbeitung | BRA | Kopie | Nein | Kartierung |
| Räumliche Abbildung | Fläche | | | 31.05.2017 |
| Anzahl Abschnitte | 1 | | | Fläche / Länge [m²/m] |
| | | | | 13094,3661 |
| | | | | Breite (lineare Abb.) [m] |

Gesetzlicher Schutz kein gesetzl. Schutz **kein gesetzlich geschütztes Biotop** **Schutz nur teilweise** **Nein**

| | | |
|---------------------------|---|--|
| Gesamtbewertung | 5 | Noch wertvoll, gut entwicklungsfähig |
| – Alter | 5 | Biotop mittleren Alters, 20 bis 50 Jahre |
| – Belastungsgrad | 5 | Flächenhaft mittlere oder örtlich starke Belastung |
| – Ökolog. Funktion | 5 | Bedeutung in einem Biotopkomplex, für den lokalen Biotopverbund oder als Puffer |
| – Seltenheit | 5 | Seltener Biotoptyp, floristisch stark verarmt, ohne seltener Pflges. od. verbr. artenreicher Biotoptyp |

Bestandsbeschreibung

Altes Beet-Graben-Relief, z.T. deutlich aufgewölbt. Die Gräben dazwischen liegen ca. 0,5 m unter den Beetrücken, bilden ca. 2 m breite, sumpfige Bereiche, in denen feuchtezeigende Arten wie v.a. Flutender Schwaden gehäuft auftreten. Die Vegetation geht aber fließend in die der benachbarten Grünlandflächen über. Diese werden v.a. von gedüngten Wirtschaftsgräsern eingenommen, hohen Anteilen der Rispengrasarten und von Wiesenfuchsschwanz, aktuell mit beginnender Beweidung durch Rinder auf der Fläche. Die Wirtschaftsgräser dürften ursprünglich eingesät worden sein, die dunkelgrüne Färbung und die wüchsigen Blätter deuten auf eine intensive Düngung hin. Der Boden unter den Pflanzen ist recht uneben und zertreten. Es handelt sich um einen schweren, lehmigen Boden, der zeitweilig vermutlich nicht vollständig trittfest ist. Der Aufwuchs ist - mit Ausnahme kleinerer Blühaspekte der Hahnenfußarten - verhältnismäßig blütenarm und artenarm, insgesamt deutliche Intensivnutzung.

Vorkommen an Biotoptypen

| 1 | TF | Typ | HF | F.Anteil |
|---|--------|--|----|--------------------|
| 2 | BTYP | Biotoptyp | | - gesetzl. Grundl. |
| 3 | Zusatz | Zusatz zum Biotoptypen | | |
| 4 | LRT | Lebensraumtyp | | |
| 1 | 1 | | Ja | 90 % |
| 2 | GIW | Artenarmes, beweidetes Grünland mittlerer Standorte (2000) | | |
| 1 | 2 | | | 10 % |
| 2 | FGV | Stark verlandeter, austrocknender Graben (2000) | | |

Räumliche Lage

| | | | | |
|--|--|---------------------|---|--------------------------|
| Lagebeschreibung | Im östlichen Teil der Grünlandfläche zwischen Bille und Nördlichem Bahngraben gelegen, rund 1 km östlich der JVA Billwerder. | | | |
| Nachbarnutzung/en | Umgeben von etwas weniger intensiv genutztem Grünland mit Mahd und Weidenutzung. Im weiteren Umfeld hat in der Vergangenheit Einsatz von Wirtschaftsgräsern und z.T. auch Herbizideinsatz stattgefunden. | | | |
| Rechtswert (X) | 575051 | Hochwert (Y) | 5929069 | |
| Bezirk | Bergedorf | Naturraum | Vier- und Marschlande (673.10) | |
| Stadtteil (OT-Nr.) | Billwerder (611) | Gemarkung | Billwerder (604) | |
| Digitaler Grünplan | <input type="checkbox"/> Hafengesamtgebiet | Ramsargebiet | <input type="checkbox"/> EG-Vogelschutzgeb. | <input type="checkbox"/> |
| Ausgleichsflächen NSG / ND / LSG FFH-GEBIET | <input type="checkbox"/> Biosphärenreservat | Nationalpark | <input type="checkbox"/> | <input type="checkbox"/> |
| Wasserschutzgebiet | | | | |

Erhebungsbogen

B

| | | | |
|----------------------------|--------------------------|---|-------------|
| Projekt | Biotopkartierung Hamburg | Interne Nr. | 119128 |
| | | DK5 DK5-GK | 7428 |
| | | DK5 - Name | Billwerder |
| Handlungsbedarf | Nein | Biotop-Nr. alt | 738 |
| Bearbeitung | BRA | Kartierung | 31.05.2017 |
| Räumliche Abbildung | Fläche | Fläche / Länge [m²/m] | 13094,3661 |
| Anzahl Abschnitte | 1 | Breite (lineare Abb.) [m] | |

Räumliche Lage

Karte

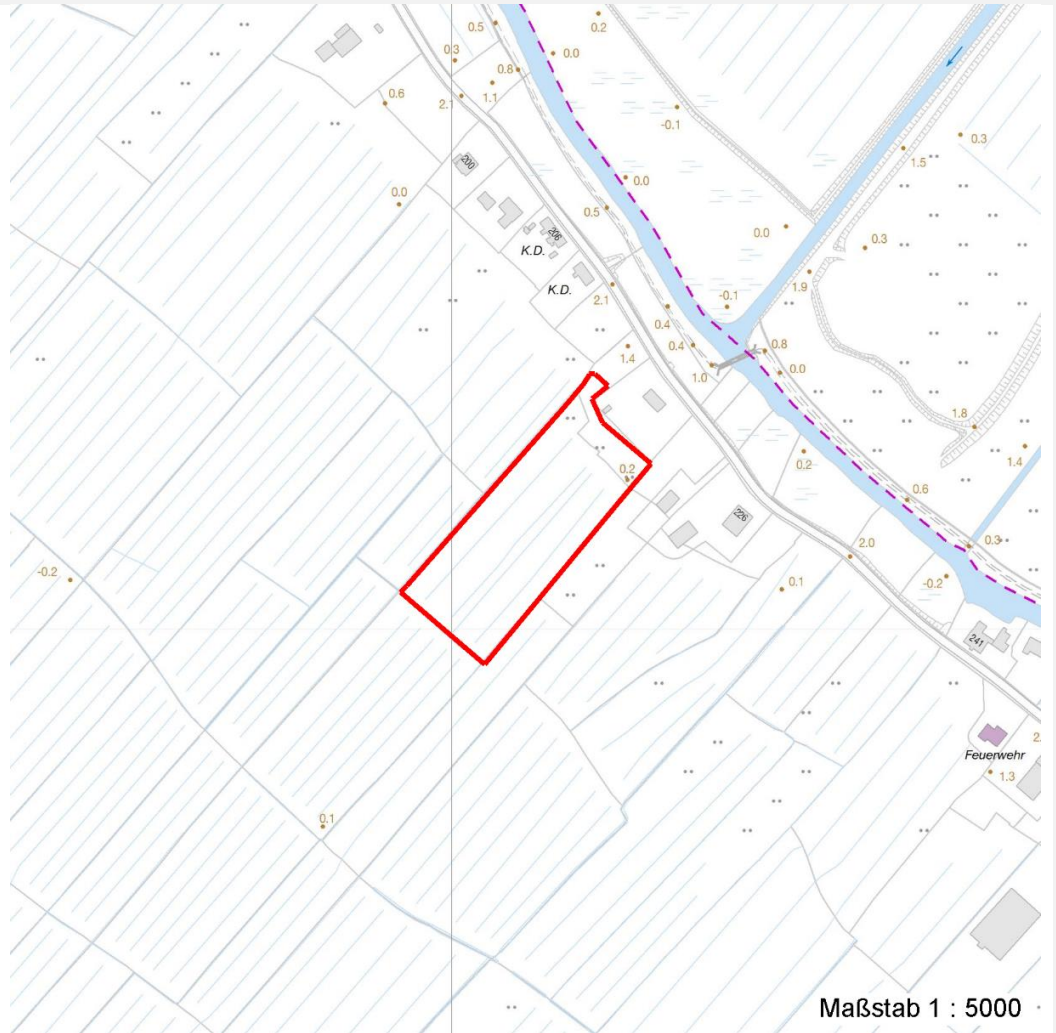

Weitere Erhebungsbögen

| Interne Nr. | Interne Nr. Zuordnung | DK5 | Biotop-Nr. | Kartierung | Zuordnung | DK5 (GK) | Biotop-Nr. (alt) |
|-------------|-----------------------|------|------------|------------|-----------|----------|------------------|
| 119128 | 52637 | 7428 | 79 | 17.09.2008 | < | 7430 | 10017 |

Zuordnung: N = nachfolgende Kartierung, K = weitere Kartierungen (zeitlich vorher oder nachher)

Foto

| Interne Nr. | Index | Dateiname | Aufnahmerichtung |
|-------------|-------|-----------------------|------------------|
| 65152 | 0 | 7428_738_310517_2.JPG | |
| 65153 | 0 | 7428_738_310517_1.JPG | |

Weitere Angaben

| Merkmal | Wert |
|-------------------|------|
| Auswertung | |

Erhebungsbogen

B

| | | | |
|----------------------------|--------------------------|---|-------------|
| Projekt | Biotopkartierung Hamburg | Interne Nr. | 119128 |
| | | DK5 DK5-GK | 7428 |
| Handlungsbedarf | Nein | DK5 - Name | Billwerder |
| Bearbeitung | BRA | Biotop-Nr. alt | 738 |
| Räumliche Abbildung | Fläche | Kartierung | 31.05.2017 |
| Anzahl Abschnitte | 1 | Fläche / Länge [m²/m] | 13094,3661 |
| | | Breite (lineare Abb.) [m] | |

Weitere Angaben

| Merkmal | Wert |
|-----------------------|---|
| Gefährdung/ Einflüsse | Düngung, vermutlich mit Einsatz, eventuell auch Pestizideinsätze, artenarme Vegetation. |
| Wertgesichtspunkte | Dauerhafte Grünlandnutzung, teilweise feuchte Standortverhältnisse, alte landschaftstypische Beet-Graben-Struktur. |
| Maßnahmen | Nach Möglichkeit Grünlandnutzung extensivieren, weniger intensiv düngen, Entwässerung reduzieren, eventuell langfristig weitere Arten einbringen. |

Foto

| | | | |
|-------------------------|-----------------------|-------------------------|-----------------------|
| Fotodatei | 7428_738_310517_1.JPG | Fotodatei | 7428_738_310517_2.JPG |
| Bildbeschreibung | | Bildbeschreibung | |
| Aufnahmerichtung | | Aufnahmerichtung | |



Teilflächenbeschreibung

| | | | |
|-----------------------|--|---------------------------|------|
| Teilflächentyp | | Teilflächen-Nr. | 1 |
| Biototyp | Artenarmes, beweidetes Grünland mittlerer Standorte (2000) | Biototyp | GIW |
| - Zusatz | | - gesetzl. Grundl. | |
| FFH-LRT | | FFH-LRT | |
| Beschreibung | | Entw.potential LRT | |
| | | Hauptfläche | Ja |
| | | Flächenanteil | 90 % |
| | | FFH-Unters.Fläche | Nein |
| | | Saatgutfläche | Nein |

Erhebungsbogen

B

| | | | |
|----------------------------|--------------------------|---|-------------|
| Projekt | Biotopkartierung Hamburg | Interne Nr. | 119128 |
| | | DK5 DK5-GK | 7428 |
| | | DK5 - Name | Billwerder |
| Handlungsbedarf | Nein | Biotop-Nr. alt | 738 |
| Bearbeitung | BRA | Kartierung | 31.05.2017 |
| Räumliche Abbildung | Fläche | Fläche / Länge [m²/m] | 13094,3661 |
| Anzahl Abschnitte | 1 | Breite (lineare Abb.) [m] | |

Zeigerwerte der Pflanzenartenliste (Auswertung)

| | | | |
|--------------------|-------------------------------|---|-----|
| Standort | Belichtung | halbsonnig | 6,8 |
| Boden | Feuchte | mäßig feucht und wechselfeucht | 5,9 |
| | Stickstoff (N) | mäßig stickstoffarm bis stickstoffreich | 6,3 |
| | Reaktion | schwach sauer | 6,1 |
| Vegetation | Mahdverträglichkeit | gut schnittverträglich | 7,3 |
| Zeigerwerte | Futterwert | gute Futterqualität | 6,2 |
| | Wechselfeuchteanzeiger | | 3 |
| | Giftpflanzen | | 1 |
| | Überschw.anzeiger | | 1 |

Pflanzenartenliste

| Gruppe / Pflanzenart | MS | M | W | Vs | St | PA | Ph | Sz | VS | V | G | cf | § | Rote Liste | | | |
|--|----|---|---|----|----|----|----|----|----|---|---|----|---|------------|----|----|---|
| | | | | | | | | | | | | | | HH | ND | SH | D |
| Tracheobionta (Gefäßpflanzen) | | | | | | | | | | | | | | | | | |
| Alopecurus pratensis (Wiesen-Fuchsschwanz) | 7 | h | | - | - | | | | | | - | | | | | | |
| Cardamine pratensis (Wiesen-Schaumkraut) | 7 | w | | - | - | | | | | | - | | | | V | | |
| Carex hirta (Behaarte Segge) | 7 | z | | - | - | | | | | | - | | | | | | |
| Dactylis glomerata (Wiesen-Knäuelgras) | 7 | h | | - | - | | | | | | - | | | | | | |
| Deschampsia cespitosa (Rasen-Schmiele) | 7 | z | | - | - | | | | | | - | | | | | | |
| Glyceria fluitans (Flutender Schwaden) | 7 | w | | - | - | | | | | | - | | | | | | |
| Juncus effusus (Flutter-Binse) | 7 | z | | - | - | | | | | | - | | | | | | |
| Lolium perenne (Ausdauerndes Weidelgras) | 7 | h | | - | - | | | | | | - | | | | | | |
| Poa pratensis (Wiesen-Rispengras) | 7 | z | | - | - | | | | | | - | | | | | | |
| Poa trivialis (Gewöhnliches Rispengras) | 7 | h | | - | - | | | | | | - | | | | | | |
| Ranunculus acris (Scharfer Hahnenfuß) | 7 | z | | - | - | | | | | | - | | | | | | |
| Ranunculus repens (Kriechender Hahnenfuß) | 7 | z | | - | - | | | | | | - | | | | | | |
| Rumex acetosa (Großer Sauerampfer) | 7 | w | | - | - | | | | | | - | | | | | | |
| Taraxacum spec. (Löwenzahn) | 7 | z | | - | - | | | | | | - | | | | | | |
| Trifolium repens (Weiß-Klee) | 7 | z | | - | - | | | | | | - | | | | | | |
| Anzahl Rote Liste Arten | | | | | | | | | | | | | | 1 | | | |
| Anzahl Arten | | | | | | | | | | | | | | 15 | | | |

MS: Mengensystem; M: Mengenangabe, W: Bewertung der Art (FFH-Monitoring), Vs: Vegetationsschicht, St: Status, PA: Autor Phänologie; Ph: Phänologie, Sz: Soziabilität, VS: Vitalitätssystem; V: Vitalität, G: Geschlecht, cf: unsichere Bestimmung, §: Schutz nach BNatSchG, HH: Rote Liste Hamburg, Nds: Rote Liste Niedersachsen, SH: Rote Liste Schleswig-Holstein, D: Rote Liste Deutschland

Teilflächenbeschreibung

| | | | |
|-----------------------|---|---------------------------|------|
| Teilflächentyp | | Teilflächen-Nr. | 2 |
| Biototyp | Stark verlandeter, austrocknender Graben (2000) | Biototyp | FGV |
| - Zusatz | | - gesetzl. Grundl. | |
| FFH-LRT | | FFH-LRT | |
| Beschreibung | | Entw.potential LRT | |
| | | Hauptfläche | |
| | | Flächenanteil | 10 % |
| | | FFH-Unters.Fläche | Nein |
| | | Saatgutfläche | Nein |

Erhebungsbogen

B

| | | | |
|----------------------------|--------------------------|---|-------------|
| Projekt | Biotopkartierung Hamburg | Interne Nr. | 119128 |
| | | DK5 DK5-GK | 7428 |
| Handlungsbedarf | Nein | DK5 - Name | Billwerder |
| Bearbeitung | BRA | Biotop-Nr. alt | 738 |
| Räumliche Abbildung | Fläche | Kartierung | 31.05.2017 |
| Anzahl Abschnitte | 1 | Fläche / Länge [m²/m] | 13094,3661 |
| | | Breite (lineare Abb.) [m] | |

Zeigerwerte der Pflanzenartenliste (Auswertung)

| | | | |
|--------------------|-------------------------------|--|-----|
| Standort | Belichtung | halbsonnig | 6,8 |
| Boden | Feuchte | naß | 8,2 |
| | Stickstoff (N) | stickstoffreich | 7,2 |
| | Reaktion | schwach basisch | 7,8 |
| Vegetation | Mahdverträglichkeit | mäßig bis gut schnittverträglich (erster Schnitt nicht vor Mitte Juni) | 6,2 |
| Zeigerwerte | Futterwert | ausreichende Futterqualität | 5,2 |
| | Wechselfeuchteanzeiger | | 1 |
| | Giftpflanzen | | 0 |
| | Überschw.anzeiger | | 2 |

Pflanzenartenliste

| Gruppe / Pflanzenart | MS | M | W | Vs | St | PA | Ph | Sz | VS | V | G | cf | § | Rote Liste | | | |
|---|----|---|---|----|----|----|----|----|----|---|---|----|---|------------|----|----|---|
| | | | | | | | | | | | | | | HH | ND | SH | D |
| Tracheobionta (Gefäßpflanzen) | | | | | | | | | | | | | | | | | |
| Alopecurus geniculatus (Knick-Fuchsschwanz) | 7 | w | | - | - | | | | | | - | | | | | | |
| Glyceria fluitans (Flutender Schwaden) | 7 | h | | - | - | | | | | | - | | | | | | |
| Glyceria maxima (Wasser-Schwaden) | 7 | z | | - | - | | | | | | - | | | | | | |
| Poa trivialis (Gewöhnliches Rispengras) | 7 | h | | - | - | | | | | | - | | | | | | |
| Ranunculus repens (Kriechender Hahnenfuß) | 7 | w | | - | - | | | | | | - | | | | | | |
| Anzahl Rote Liste Arten | | | | | | | | | | | | | | | | | |
| Anzahl Arten | | | | | | | | | | | | | | 5 | | | |

MS: Mengensystem; M: Mengenangabe, W: Bewertung der Art (FFH-Monitoring), Vs: Vegetationsschicht, St: Status, PA: Autor Phänologie; Ph: Phänologie, Sz: Soziabilität, VS: Vitalitätssystem; V: Vitalität, G: Geschlecht, cf: unsichere Bestimmung, §: Schutz nach BNatSchG, HH: Rote Liste Hamburg, Nds: Rote Liste Niedersachsen, SH: Rote Liste Schleswig-Holstein, D: Rote Liste Deutschland