

Erhebungsbogen

B

Projekt	Biotopkartierung Hamburg	Interne Nr.	140918
		DK5 DK5-GK	7250 7252
Handlungsbedarf	Nein	DK5 - Name	Duvenstedt
Bearbeitung	PRO	Biotop-Nr. alt	48 73
Räumliche Abbildung	Fläche	Kartierung	10.08.2020
Anzahl Abschnitte	1	Fläche / Länge [m²/m]	3807,569
		Breite (lineare Abb.) [m]	

Gesetzlicher Schutz	§ 30 (2) 4.3 Auwälder	Schutz nur teilweise	Nein
----------------------------	-----------------------	-----------------------------	-------------

Gesamtbewertung	7	Besonders wertvoll
– Alter	5	Biotop mittleren Alters, 20 bis 50 Jahre
– Belastungsgrad	7	Flächenhaft geringe oder Vorbelastung mit schwachem Einfluß
– Ökolog. Funktion	8	Wertbestimmender Bestandteil eines wertvollen Biotopkomplexes oder für den regionalen Biotopverbund.
– Seltenheit	6	Seltener Biotoptyp, ohne seltene oder bedrohte Pflges., ungesättigtes Artenspektrum, reliktsche RL-Arten

Bestandsbeschreibung

Vermutlich aus einer Pflanzung hervorgegangenes und naturnah entwickeltes, die Alster begleitendes Gehölz aus verschiedenen Strauchweiden und einigen Erlen mit wenigen Birken und Silberweiden in der Baumschicht Die Krautschicht zeigt sehr nährstoffreiche Bodenverhältnisse an und wird stark von Brennessel dominiert. Darunter bzw in kleinen Lichtungen wachsen v. a. Giersch, Gundermann, Rohrglanzgras und Zottiges Weidenröschen. Nach Süden nimmt die Feuchtigkeit zu. Dort hat sich ein Wasserschwadenröhricht zwischen den Weiden entwickelt, das stellenweise von Mädesüß und Rohrglanzgras durchsetzt ist. Drüsiges Springkraut ist konstant eingestreut. Der Biotop hat offenbar die Neigung, sich auf den benachbarten Park-Rasenbiotop auszudehnen. Die Fläche wird vermutlich zeitweise überflutet. Als Weidengebüsch der Auen geschützt nach § 30 BNatSchG in Verbindung mit § 14 HmbBNatSchAG. Kein FFH-LRT, da (noch) kein Auwald, da das Großbaumvorkommen nicht für eine Charakterisierung als Wald ausreicht (die großen Bäume stehen zumeist auf dem anderen Alstertufer!).

Vorkommen an Biotoptypen

1	TF	Typ	HF	F.Anteil
2	BTYP	Biotoptyp		- gesetzl. Grundl.
3	Zusatz	Zusatz zum Biotoptypen		
4	LRT	Lebensraumtyp		
1	1		Ja	75 %
	HFS	Weidengebüsch der Auen und Ufer (2018)		(§ 30 (2) 1.1), (§ 30 (2) 1.2), (§ 30 (2) 2.2), (§ 30 (2) 4.2), (§ 30 (2) 4.3)
2				
4	kein LRT	kein Lebensraumtyp nach FFH-Richtlinie		
1	2			20 %
2	AKF	Halbruderale Gras- und Staudenflur feuchter Standorte (2018)		
1	3			5 %
2	NRW	Wasserschwaden-Röhricht (2018)		§ 30 (2) 2.3
4	kein LRT	kein Lebensraumtyp nach FFH-Richtlinie		

Räumliche Lage

Lagebeschreibung	An der Alster, Höhe Beim Ziegelhof	Hochwert (Y)	5950681
Nachbarnutzung/en	Alster, Wiese/Park	Naturraum	Alstertal (696.02)
Rechtswert (X)	573882	Gemarkung	Duvenstedt (534)
Bezirk	Wandsbek		
Stadtteil (OT-Nr.)	Duvenstedt (522)		

Erhebungsbogen

B

Projekt	Biotopkartierung Hamburg	Interne Nr.	140918
		DK5 DK5-GK	7250 7252
		DK5 - Name	Duvenstedt
Handlungsbedarf	Nein	Biotop-Nr. alt	48 73
Bearbeitung	PRO	Kartierung	10.08.2020
Räumliche Abbildung	Fläche	Fläche / Länge [m²/m]	3807,569
Anzahl Abschnitte	1	Breite (lineare Abb.) [m]	

Räumliche Lage

Digitaler Grünplan	<input checked="" type="checkbox"/> Hafengesamtgebiet	<input type="checkbox"/> Ramsargebiet	<input type="checkbox"/> EG-Vogelschutzgeb.
Ausgleichsflächen	<input type="checkbox"/> Biosphärenreservat	<input type="checkbox"/> Nationalpark	
NSG / ND / LSG	LSG Duvenstedt, Bergstedt, Lemsahl-Mellingstedt, Volksdorf und Rahlstedt [HH-2009 / Anteil: 100%]		

FFH-GEBIET

Wasserschutzgebiet
Karte

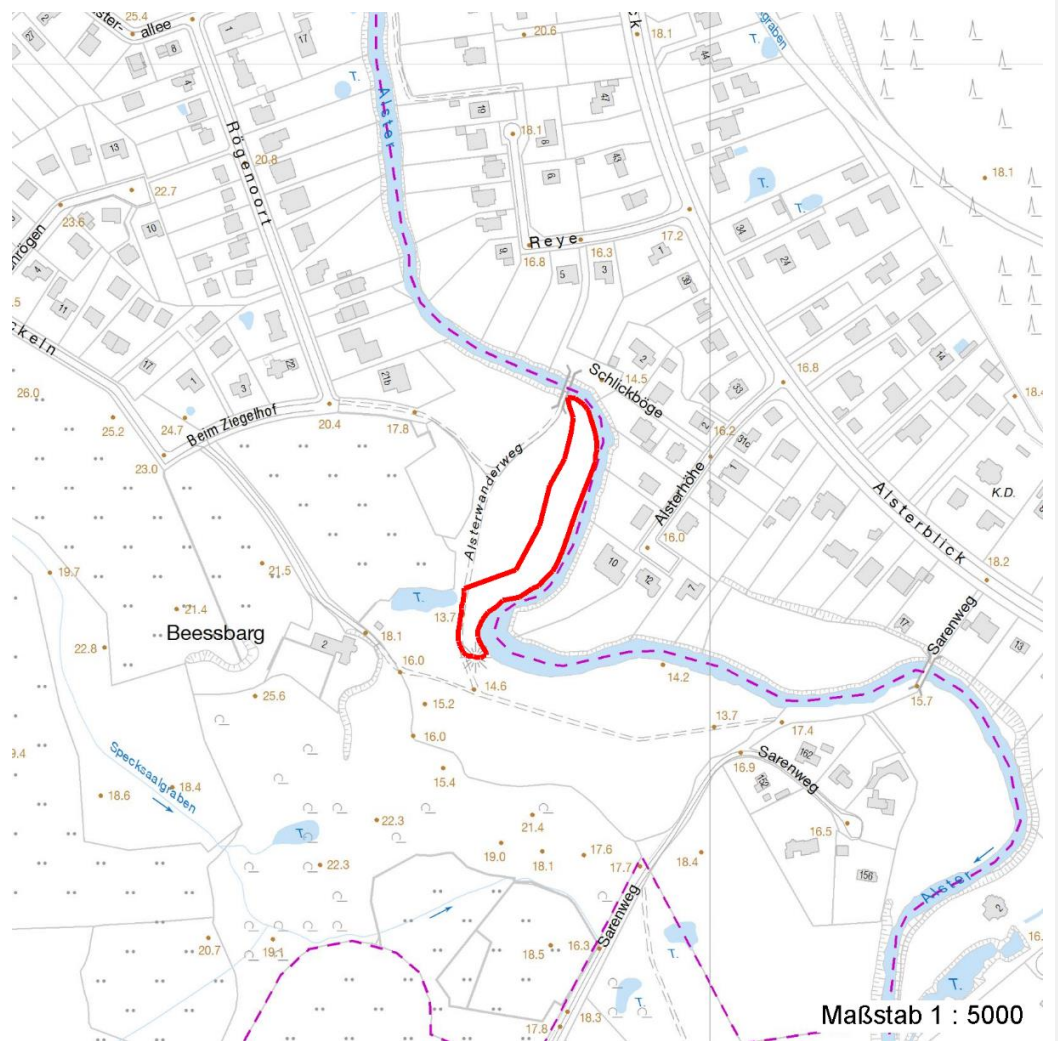

Weitere Erhebungsbögen

Interne Nr.	Interne Nr. Zuordnung	DK5	Biotop-Nr.	Kartierung	Zuordnung	DK5 (GK)	Biotop-Nr. (alt)
140918	50599	7250	48	08.10.2003	K	7252	73
140918	50573	7250	48	02.10.2011	K	7252	73
140918	50599	7250	48	08.10.2003	>	7252	73

Zuordnung: N = nachfolgende Kartierung, K = weitere Kartierungen (zeitlich vorher oder nachher)

Erhebungsbogen

B

Projekt	Biotopkartierung Hamburg		Interne Nr.	140918	
			DK5 DK5-GK	7250	7252
Handlungsbedarf	Nein		DK5 - Name	Duvenstedt	
Bearbeitung	PRO	Kopie	Ja	Biotop-Nr. alt	48 73
Räumliche Abbildung	Fläche		Kartierung	10.08.2020	
Anzahl Abschnitte	1		Fläche / Länge [m²/m]	3807,569	
			Breite (lineare Abb.) [m]		

Foto

Interne Nr.	Index	Dateiname	Aufnahmerichtung
78488	0	7250_48_100820_1.JPG	
78489	0	7250_48_100820_2.JPG	

Weitere Angaben

Merkmal	Wert
Auswertung	
Gefährdung/ Einflüsse	Nährstoffreiches Alsterwasser Freizeit-Störungen aus benachbartem Park
Wertgesichtspunkte	Bedeutung für den Biotopverbund Landschaftstypischer Biotop Eigenentwicklung möglich
Bedeutung für Tiergruppe	Blütenbesuchende Insekten Kleinsäuger
Ziele der Entwicklung	Sukzession
Maßnahmen	1.1 - Sukzession ungestört ablaufen lassen

Foto

Fotodatei	7250_48_100820_1.JPG	Fotodatei	7250_48_100820_2.JPG
Bildbeschreibung	k.A.	Bildbeschreibung	k.A.
Aufnahmerichtung		Aufnahmerichtung	

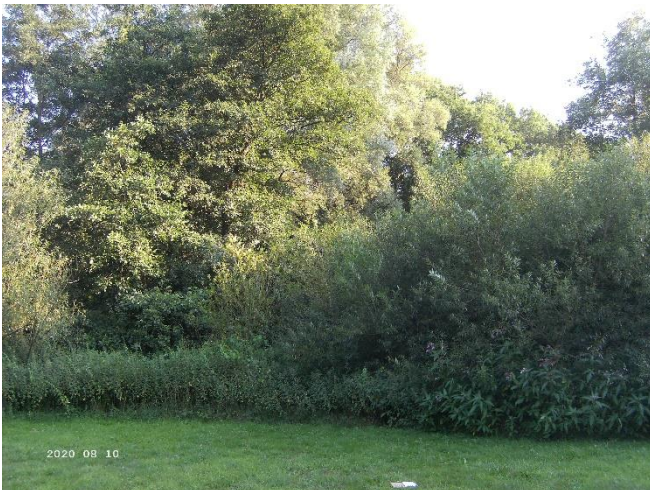

Erhebungsbogen

B

Projekt	Biotopkartierung Hamburg	Interne Nr.	140918
		DK5 DK5-GK	7250 7252
Handlungsbedarf	Nein	DK5 - Name	Duvenstedt
Bearbeitung	PRO	Biotop-Nr. alt	48 73
Räumliche Abbildung	Fläche	Kartierung	10.08.2020
Anzahl Abschnitte	1	Fläche / Länge [m²/m]	3807,569
		Breite (lineare Abb.) [m]	

Teilflächenbeschreibung

Teilflächentyp		Teilflächen-Nr.	1
Biotoptyp	Weidengebüsch der Auen und Ufer (2018)	Biotoptyp	HFS
- Zusatz		- gesetzl. Grundl.	(§ 30 (2) 1.1), (§ 30 (2) 1.2), (§ 30 (2) 2.2), (§ 30 (2) 4.2), (§ 30 (2) 4.3)
FFH-LRT	kein Lebensraumtyp nach FFH-Richtlinie	FFH-LRT	kein LRT
Beschreibung		Entw.potential LRT	
Standort: Aue		Hauptfläche	Ja
		Flächenanteil	75 %
		FFH-Unters.Fläche	Nein
		Saatgutfläche	Nein

Weitere Angaben

Merkmal	Wert
Boden	
Feuchte	7 - feucht
Stickstoffgehalt	8 - sehr stickstoffreich
Standort, Relief	
Relief	eben
Belichtung	5 - halbschattig
Veg. - Deckg./Ant.	
Gesamt	99 %
1. Baumschicht	12 %
2. Baumschicht	8 %
Strauchschicht	80 %
1. Krautschicht	75 %
Veg. - Höhe	
Gesamt, durchschn.	15.00 m

Zeigerwerte der Pflanzenartenliste (Auswertung)

Standort	Belichtung	halbsonnig bis halbschattig	6
Boden	Feuchte	feucht	7,2
	Stickstoff (N)	stickstoffreich	7,1
	Reaktion	neutral	6,9
Vegetation	Mahdverträglichkeit	mäßig schnittverträglich (erster Schnitt nicht vor 1. Juli)	4,9
Zeigerwerte	Futterwert	geringwertiges Futter	2,6
	Wechselfeuchteanzeiger		6
	Giftpflanzen		1
	Überschw.anzeiger		11

Erhebungsbogen

B

Projekt	Biotopkartierung Hamburg		Interne Nr.	140918	
			DK5 DK5-GK	7250	7252
Handlungsbedarf	Nein		DK5 - Name	Duvenstedt	
Bearbeitung	PRO	Kopie	Ja	Biotop-Nr. alt	48 73
Räumliche Abbildung	Fläche			Kartierung	10.08.2020
Anzahl Abschnitte	1			Fläche / Länge [m²/m]	3807,569
				Breite (lineare Abb.) [m]	

Pflanzenartenliste

Gruppe / Pflanzenart	MS	M	W	Vs	St	PA	Ph	Sz	VS	V	G	cf	§	Rote Liste			
														HH	ND	SH	D
Tracheobionta (Gefäßpflanzen)																	
Acer pseudoplatanus (Berg-Ahorn)	7	w															
Aegopodium podagraria (Giersch)	7	h															
Alliaria petiolata (Knoblauchsrauke)	7	w															
Alnus glutinosa (Schwarz-Erle)	7	z		B1													
Alnus incana (Grau-Erle)	7	w		S													
Betula pendula (Hänge-Birke)	7	w		B1													
Calystegia sepium (Zaun-Winde)	7	z															
Carpinus betulus (Hainbuche)	7	w															
Circaea lutetiana (Gewöhnliches Hexenkraut)	7	z															
Crataegus monogyna (Eingrifflicher Weißdorn)	7	w		S													
Elymus repens (Gewöhnliche Quecke)	7	w															
Epilobium hirsutum (Zottiges Weidenröschen)	7	z															
Euonymus europaeus (Gewöhnliches Pfaffenhütchen)	7	w		S													
Eupatorium cannabinum (Wasserdost)	7	w															
Festuca gigantea (Riesen-Schwingel)	7	w															
Filipendula ulmaria (Mädesüß)	7	z															
Glechoma hederacea (Gundermann)	7	z															
Glyceria maxima (Wasser-Schwaden)	7	w															
Holcus lanatus (Wolliges Honiggras)	7	w															
Humulus lupulus (Hopfen)	7	z															
Impatiens glandulifera (Drüsiges Springkraut)	7	z															
Phalaris arundinacea (Rohr-Glanzgras)	7	z															
Prunus padus (Echte Traubenkirsche)	7	w		S													
Quercus robur (Stiel-Eiche)	7	w		S													
Ranunculus repens (Kriechender Hahnenfuß)	7	z															
Rubus armeniacus (Armenische Brombeere)	7	w		S													
Salix alba (Silber-Weide)	7	w		B1													
Salix caprea (Sal-Weide)	7	w		S													
Salix cinerea (Grau-Weide)	7	w		S													
Salix fragilis (Bruch-Weide)	7	z		S									D		D		
Salix triandra (Mandel-Weide)	7	z		S													
Salix viminalis (Korb-Weide)	7	z		S													
Salix x rubens (Fahl-Weide)	7	h		S													
Scirpus sylvaticus (Wald-Simse)	7	w													V		
Solanum dulcamara (Bittersüßer Nachtschatten)	7	w															
Stachys palustris (Sumpf-Ziest)	7	w															
Urtica dioica (Große Brennnessel)	7	z															
Anzahl Rote Liste Arten														1	2		
Anzahl Arten														37			

MS: Mengensystem; M: Mengenangabe, W: Bewertung der Art (FFH-Monitoring), Vs: Vegetationsschicht, St: Status, PA: Autor Phänologie; Ph: Phänologie, Sz: Soziabilität, VS: Vitalitätssystem; V: Vitalität, G: Geschlecht, cf: unsichere Bestimmung, §: Schutz nach BNatSchG, HH: Rote Liste Hamburg, Nds: Rote Liste Niedersachsen, SH: Rote Liste Schleswig-Holstein, D: Rote Liste Deutschland

Erhebungsbogen

B

Projekt	Biotopkartierung Hamburg	Interne Nr.	140918
		DK5 DK5-GK	7250 7252
Handlungsbedarf	Nein	DK5 - Name	Duvenstedt
Bearbeitung	PRO	Biotop-Nr. alt	48 73
Räumliche Abbildung	Fläche	Kartierung	10.08.2020
Anzahl Abschnitte	1	Fläche / Länge [m²/m]	3807,569
		Breite (lineare Abb.) [m]	

Teilflächenbeschreibung

Teilflächentyp		Teilflächen-Nr.	2
Biotoptyp	Halbruderale Gras- und Staudenflur feuchter Standorte (2018)	Biotoptyp	AKF
- Zusatz		- gesetzl. Grundl.	
FFH-LRT		FFH-LRT	
Beschreibung		Entw.potential LRT	
		Hauptfläche	
		Flächenanteil	20 %
		FFH-Unters.Fläche	Nein
		Saatgutfläche	Nein

Teilflächenbeschreibung

Teilflächentyp		Teilflächen-Nr.	3
Biotoptyp	Wasserschwaden-Röhricht (2018)	Biotoptyp	NRW
- Zusatz		- gesetzl. Grundl.	(§ 30 (2) 2.2), § 30 (2) 2.3
FFH-LRT	kein Lebensraumtyp nach FFH-Richtlinie	FFH-LRT	kein LRT
Beschreibung		Entw.potential LRT	
		Hauptfläche	
		Flächenanteil	5 %
		FFH-Unters.Fläche	Nein
		Saatgutfläche	Nein

Zeigerwerte der Pflanzenartenliste (Auswertung)

Standort	Belichtung	vollsonnig	9
Boden	Feuchte	zeitweise wasserüberstaut	10
	Stickstoff (N)	übermäßig stickstoffreich	9
	Reaktion	schwach basisch	8
Vegetation	Mahdverträglichkeit	schnittempfindlich bis mäßig schnittverträglich	4
Zeigerwerte	Futterwert	mäßige Futterqualität	4
	Wechselfeuchteanzeiger		0
	Giftpflanzen		0
	Überschw.anzeiger		0

Pflanzenartenliste

Gruppe / Pflanzenart														Rote Liste			
	MS	M	W	Vs	St	PA	Ph	Sz	VS	V	G	cf	§	HH	ND	SH	D
Tracheobionta (Gefäßpflanzen)																	
Glyceria maxima (Wasser-Schwaden)	7	d															

Erhebungsbogen

B

Projekt	Biotopkartierung Hamburg		Interne Nr.	140918	
			DK5 DK5-GK	7250	7252
Handlungsbedarf	Nein		DK5 - Name	Duvestedt	
Bearbeitung	PRO	Kopie	Biotop-Nr. alt	48	73
Räumliche Abbildung	Fläche		Kartierung	10.08.2020	
Anzahl Abschnitte	1		Fläche / Länge [m²/m]	3807,569	
			Breite (lineare Abb.) [m]		

Pflanzenartenliste

Gruppe / Pflanzenart	MS	M	W	Vs	St	PA	Ph	Sz	VS	V	G	cf	§	Rote Liste			
														HH	ND	SH	D
Anzahl Rote Liste Arten																	
Anzahl Arten														1			

MS: Mengensystem; M: Mengenangabe, W: Bewertung der Art (FFH-Monitoring), Vs: Vegetationsschicht, St: Status, PA: Autor Phänologie; Ph: Phänologie, Sz: Soziabilität, VS: Vitalitätssystem; V: Vitalität, G: Geschlecht, cf: unsichere Bestimmung, §: Schutz nach BNatSchG, HH: Rote Liste Hamburg, Nds: Rote Liste Niedersachsen, SH: Rote Liste Schleswig-Holstein, D: Rote Liste Deutschland