

Erhebungsbogen

B

| | | | | | |
|----------------------------|--------------------------|-----------------|---|-------------|-------|
| Projekt | Biotopkartierung Hamburg | | Interne Nr. | 114641 | |
| | | | DK5 DK5-GK | 7034 | 7036 |
| Handlungsbedarf | Nein | | DK5 - Name | Horn-West | |
| Bearbeitung | PRO | Kopie Ja | Biotop-Nr. alt | 66 | 10051 |
| Räumliche Abbildung | Fläche | | Kartierung | 28.09.2017 | |
| Anzahl Abschnitte | 1 | | Fläche / Länge [m²/m] | 50136,5434 | |
| | | | Breite (lineare Abb.) [m] | | |

Gesetzlicher Schutz kein gesetzl. Schutz **kein gesetzlich geschütztes Biotop** **Schutz nur teilweise** **Nein**

| | | |
|---------------------------|---|--|
| Gesamtbewertung | 5 | Noch wertvoll, gut entwicklungsfähig |
| – Alter | 8 | Biotop hohen Alters, 200 bis 500 Jahre |
| – Belastungsgrad | 4 | Flächenhaft deutliche Belastung ohne nachh. Schäden |
| – Ökolog. Funktion | 5 | Bedeutung in einem Biotopkomplex, für den lokalen Biotopverbund oder als Puffer |
| – Seltenheit | 5 | Seltener Biotoptyp, floristisch stark verarmt, ohne seltener Pflges. od. verbr. artenreicher Biotoptyp |

Bestandsbeschreibung

Blohms Park, mit Großbäumen, tw walddartig, aber auch mit Spielplatz, Jugendzentrum und tristen Rasenflächen.

Vorkommen an Biotoptypen

| 1 | TF | Typ | HF | F.Anteil |
|---|--------|------------------------------|----|--------------------|
| 2 | BTYP | Biotoptyp | | - gesetzl. Grundl. |
| 3 | Zusatz | Zusatz zum Biotoptypen | | |
| 4 | LRT | Lebensraumtyp | | |
| 1 | 1 | | Ja | 84 % |
| 2 | EPL | Alter Landschaftspark (2000) | | |
| 1 | 2 | | | 10 % |
| 2 | ET | Spielplatz (2000) | | |
| 1 | 3 | | | 6 % |
| 2 | BSG | Gemeinbedarfsbebauung (2000) | | |

Räumliche Lage

| | | | | |
|---------------------------|--|--|--|--------------------------|
| Lagebeschreibung | n Horner Ldstr. | | | |
| Nachbarnutzung/en | Durchgangsstraße, Wohnen(, Grünanlage) | | | |
| Rechtswert (X) | 571215 | Hochwert (Y) | 5934246 | |
| Bezirk | Hamburg-Mitte | Naturraum | Geestplatten östlich der Alster (696.03) | |
| Stadtteil (OT-Nr.) | Horn (128) | Gemarkung | Horn Geest (110) | |
| Digitaler Grünplan | <input checked="" type="checkbox"/> Hafengesamtgebiet | <input type="checkbox"/> Ramsargebiet | <input type="checkbox"/> EG-Vogelschutzgeb. | <input type="checkbox"/> |
| Ausgleichsflächen | <input type="checkbox"/> Biosphärenreservat | <input type="checkbox"/> Nationalpark | <input type="checkbox"/> | <input type="checkbox"/> |
| NSG / ND / LSG | | | | |
| FFH-GEBIET | | | | |
| Wasserschutzgebiet | | | | |

Erhebungsbogen

B

| | | | |
|----------------------------|--------------------------|---|------------------|
| Projekt | Biotopkartierung Hamburg | Interne Nr. | 114641 |
| | | DK5 DK5-GK | 7034 7036 |
| | | DK5 - Name | Horn-West |
| Handlungsbedarf | Nein | Biotop-Nr. alt | 66 10051 |
| Bearbeitung | PRO | Kartierung | 28.09.2017 |
| Räumliche Abbildung | Fläche | Fläche / Länge [m²/m] | 50136,5434 |
| Anzahl Abschnitte | 1 | Breite (lineare Abb.) [m] | |

Räumliche Lage

Karte

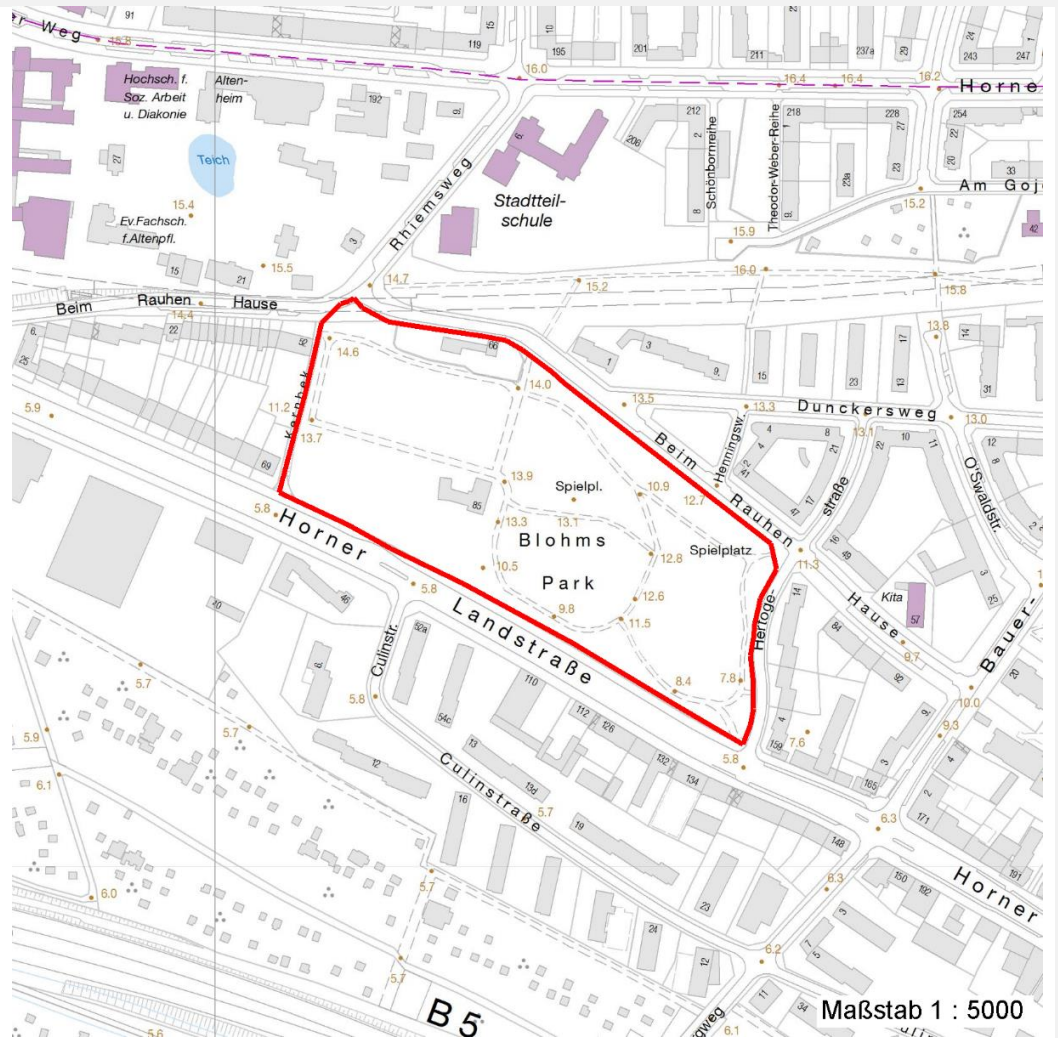

Weitere Erhebungsbögen

| Interne Nr. | Interne Nr. Zuordnung | DK5 | Biotop-Nr. | Kartierung | Zuordnung | DK5 (GK) | Biotop-Nr. (alt) |
|-------------|-----------------------|------|------------|------------|-----------|----------|------------------|
| 114641 | 42644 | 7034 | 66 | 15.06.2000 | K | 7036 | 10051 |
| 114641 | 42662 | 7034 | 66 | 22.09.2008 | K | 7036 | 10051 |

Zuordnung: N = nachfolgende Kartierung, K = weitere Kartierungen (zeitlich vorher oder nachher)

Weitere Angaben

| Merkmal | Wert |
|-----------------------|---|
| Auswertung | |
| Gefährdung/ Einflüsse | Intensive Nutzung oder Pflege Starke Lärmbelastung |
| Wertgesichtspunkte | Bedeutung für das Landschaftsbild Wertvoller Altbaubestand Bedeutung für die Erholung |

Erhebungsbogen

B

| | | | |
|----------------------------|--------------------------|---|------------------|
| Projekt | Biotopkartierung Hamburg | Interne Nr. | 114641 |
| | | DK5 DK5-GK | 7034 7036 |
| Handlungsbedarf | Nein | DK5 - Name | Horn-West |
| Bearbeitung | PRO | Biotop-Nr. alt | 66 10051 |
| Räumliche Abbildung | Fläche | Kartierung | 28.09.2017 |
| Anzahl Abschnitte | 1 | Fläche / Länge [m²/m] | 50136,5434 |
| | | Breite (lineare Abb.) [m] | |

Weitere Angaben

| Merkmal | Wert |
|--------------------------|--|
| Bedeutung für Tiergruppe | Bestandteil der historischen Kulturlandschaft Fledermäuse Insekten, allgemein Vögel |

Teilflächenbeschreibung

| | | | |
|-----------------------|------------------------------|---------------------------|------|
| Teilflächentyp | | Teilflächen-Nr. | 1 |
| Biotoptyp | Alter Landschaftspark (2000) | Biotoptyp | EPL |
| - Zusatz | | - gesetzl. Grundl. | |
| FFH-LRT | | FFH-LRT | |
| Beschreibung | | Entw.potential LRT | |
| | | Hauptfläche | Ja |
| | | Flächenanteil | 84 % |
| | | FFH-Unters.Fläche | Nein |
| | | Saatgutfläche | Nein |

Weitere Angaben

| Merkmal | Wert |
|-----------------------|--|
| Auswertung | |
| Gefährdung/ Einflüsse | Intensive Nutzung oder Pflege |
| Wertgesichtspunkte | Bedeutung für die Erholung Wertvoller Altbaumbestand Bestandteil der historischen Kulturlandschaft |

Teilflächenbeschreibung

| | | | |
|-----------------------|-------------------|---------------------------|------|
| Teilflächentyp | | Teilflächen-Nr. | 2 |
| Biotoptyp | Spielplatz (2000) | Biotoptyp | ET |
| - Zusatz | | - gesetzl. Grundl. | |
| FFH-LRT | | FFH-LRT | |
| Beschreibung | | Entw.potential LRT | |
| | | Hauptfläche | |
| | | Flächenanteil | 10 % |
| | | FFH-Unters.Fläche | Nein |
| | | Saatgutfläche | Nein |

Erhebungsbogen

B

| | | | |
|----------------------------|--------------------------|---|------------------|
| Projekt | Biotopkartierung Hamburg | Interne Nr. | 114641 |
| | | DK5 DK5-GK | 7034 7036 |
| | | DK5 - Name | Horn-West |
| Handlungsbedarf | Nein | Biotop-Nr. alt | 66 10051 |
| Bearbeitung | PRO | Kartierung | 28.09.2017 |
| Räumliche Abbildung | Fläche | Fläche / Länge [m²/m] | 50136,5434 |
| Anzahl Abschnitte | 1 | Breite (lineare Abb.) [m] | |

Teilflächenbeschreibung

| | | | |
|-----------------------|------------------------------|---------------------------|------|
| Teilflächentyp | | Teilflächen-Nr. | 3 |
| Biotoptyp | Gemeinbedarfsbebauung (2000) | Biotoptyp | BSG |
| - Zusatz | | - gesetzl. Grundl. | |
| FFH-LRT | | FFH-LRT | |
| Beschreibung | | Entw.potential LRT | |
| | | Hauptfläche | |
| | | Flächenanteil | 6 % |
| | | FFH-Unters.Fläche | Nein |
| | | Saatgutfläche | Nein |