

Erhebungsbogen

B

| | | | |
|----------------------------|--------------------------|---|-------------|
| Projekt | Biotopkartierung Hamburg | Interne Nr. | 98845 |
| | | DK5 DK5-GK | 7026 |
| Handlungsbedarf | Nein | DK5 - Name | Spadenland |
| Bearbeitung | PRO | Biotop-Nr. alt | 654 |
| Räumliche Abbildung | Fläche | Kartierung | 28.08.2014 |
| Anzahl Abschnitte | 1 | Fläche / Länge [m²/m] | 9193,8274 |
| | | Breite (lineare Abb.) [m] | |

| | | | |
|----------------------------|-------------------------------|-----------------------------|-------------|
| Gesetzlicher Schutz | § 30 (2) 2.3 Röhrichte | Schutz nur teilweise | Nein |
|----------------------------|-------------------------------|-----------------------------|-------------|

| | |
|---------------------------|--|
| Gesamtbewertung | 6 Wertvoll |
| – Alter | 4 Biotop mittleren Alters, 10 bis 20 Jahre |
| – Belastungsgrad | 7 Flächenhaft geringe oder Vorbelastung mit schwachem Einfluß |
| – Ökolog. Funktion | 7 Sehr hohe Bedeutung in einem Biotopkomplex, für den lokalen Biotopverbund oder als Puffer |
| – Seltenheit | 5 Seltener Biotoptyp, floristisch stark verarmt, ohne seltener Pflges. od. verbr. artenreicher Biotoptyp |

Bestandsbeschreibung

Halbruderalisiertes, stark verfilztes und verschleierters, teilweise verbuschtes und insgesamt blütenreiches Rohrglanzgrasröhricht auf unebenem Gelände. Rohrglanzgrasröhrichte sind gesetzlich geschützt, auch wenn sie typischerweise keine "schönen" Röhrichte bilden. Es sind ausreichend andere Feucharten vertreten, so daß hier nicht von einem 'Landröhricht' auszugehen ist - die Vorgeschichte der Fläche ist allerdings unklar: die Vorkartierung hat hier auf ländliche Bebauung erkannt, das erscheint aber fraglich.

Vorkommen an Biototypen

| 1 | TF | Typ | HF | F.Anteil |
|---|----------|--|--------------------|----------|
| 2 | BTYP | Biototyp | - gesetzl. Grundl. | |
| 3 | Zusatz | Zusatz zum Biototypen | | |
| 4 | LRT | Lebensraumtyp | | |
| 1 | 1 | | Ja | 100 % |
| 2 | NRG | Rohrglanzgras-Röhricht (2000) | | |
| 3 | v | Verbuschung, spontanes Gehölzaufkommen (v) | | |
| 4 | kein LRT | kein Lebensraumtyp nach FFH-Richtlinie | | |

Räumliche Lage

| | | | |
|---------------------------|--|--|--|
| Lagebeschreibung | n Hofschläger Deich | | |
| Nachbarnutzung/en | Straße, kaum genutztes Grünland, leerstehende ländliche Bebauung | | |
| Rechtswert (X) | 570436 | Hochwert (Y) | 5927290 |
| Bezirk | Bergedorf | Naturraum | Vier- und Marschlande (673.10) |
| Stadtteil (OT-Nr.) | Spadenland (614) | Gemarkung | Spadenland (615) |
| Digitaler Grünplan | <input type="checkbox"/> Hafengesamtgebiet | <input type="checkbox"/> Ramsargebiet | <input type="checkbox"/> EG-Vogelschutzgeb. |
| Ausgleichsflächen | <input type="checkbox"/> Biosphärenreservat | <input type="checkbox"/> Nationalpark | <input type="checkbox"/> |
| NSG / ND / LSG | | | |
| FFH-GEBIET | | | |
| Wasserschutzgebiet | | | |

Erhebungsbogen

B

| | | | |
|----------------------------|--------------------------|---|-------------|
| Projekt | Biotopkartierung Hamburg | Interne Nr. | 98845 |
| | | DK5 DK5-GK | 7026 |
| Handlungsbedarf | Nein | DK5 - Name | Spadenland |
| Bearbeitung | PRO | Biotop-Nr. alt | 654 |
| Räumliche Abbildung | Fläche | Kartierung | 28.08.2014 |
| Anzahl Abschnitte | 1 | Fläche / Länge [m²/m] | 9193,8274 |
| | | Breite (lineare Abb.) [m] | |

Räumliche Lage

Karte

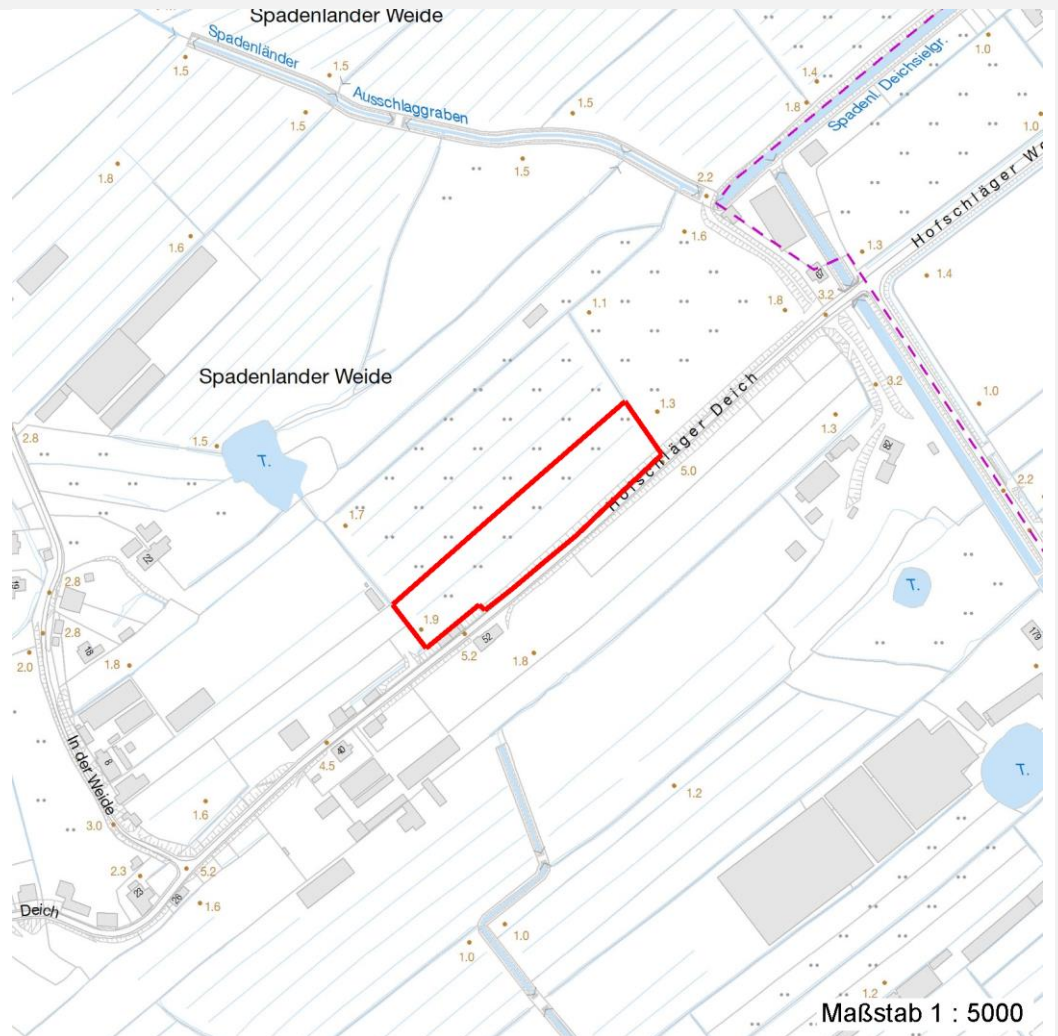

Weitere Erhebungsbögen

| Interne Nr. | Interne Nr. Zuordnung | DK5 | Biotop-Nr. | Kartierung | Zuordnung | DK5 (GK) | Biotop-Nr. (alt) |
|-------------|-----------------------|------|------------|------------|-----------|----------|------------------|
| 98845 | 41594 | 7026 | 159 | 15.09.2006 | < | 7028 | 10169 |

Zuordnung: N = nachfolgende Kartierung, K = weitere Kartierungen (zeitlich vorher oder nachher)

Foto

| Interne Nr. | Index | Dateiname | Aufnahmerichtung |
|-------------|-------|-----------------------|------------------|
| 54267 | 0 | 7026_654_280814_1.JPG | WNW |

Weitere Angaben

| Merkmal | Wert |
|--|---|
| Auswertung Gefährdung/ Einflüsse | Entwässerung Straßenbedingte Einflüsse |

Erhebungsbogen

B

| | | | | |
|----------------------------|--------------------------|--------------|---|-------------|
| Projekt | Biotopkartierung Hamburg | | Interne Nr. | 98845 |
| | | | DK5 DK5-GK | 7026 |
| Handlungsbedarf | Nein | | DK5 - Name | Spadenland |
| Bearbeitung | PRO | Kopie | Biotop-Nr. alt | 654 |
| Räumliche Abbildung | Fläche | Nein | Kartierung | 28.08.2014 |
| Anzahl Abschnitte | 1 | | Fläche / Länge [m²/m] | 9193,8274 |
| | | | Breite (lineare Abb.) [m] | |

Weitere Angaben

| Merkmal | Wert |
|----------------------------------|---|
| Wertgesichtspunkte | Blütenreich sehr dichte, schutzbietende Vegetation |
| zoologisch bedeutsame Strukturen | Hochwüchsige Gras- und Krautfluren Röhricht |
| Bedeutung für Tiergruppe | Insekten, allgemein Kleinsäuger |
| Maßnahmen | 1.1 - Sukzession ungestört ablaufen lassen 1.16 - Standort vernässen |

Foto

| | | |
|-------------------------|--|-------------------------|
| Fotodatei | 7026_654_280814_1.JPG | Fotodatei |
| Bildbeschreibung | (das hellere Grünland im Hintergrund. Gehört nicht zum Biotop) | Bildbeschreibung |
| Aufnahmerichtung | WNW | Aufnahmerichtung |



Teilflächenbeschreibung

| | | | |
|-----------------------|---|---------------------------|----------|
| Teilflächentyp | | Teilflächen-Nr. | 1 |
| Biotoptyp | Rohrglanzgras-Röhricht (2000) | Biotoptyp | NRG |
| - Zusatz | Verbuchung, spontanes Gehölzaufkommen (v) | - gesetzl. Grundl. | |
| FFH-LRT | kein Lebensraumtyp nach FFH-Richtlinie | FFH-LRT | kein LRT |
| Beschreibung | kein Gewässer 3150 | Entw.potential LRT | |
| | | Hauptfläche | Ja |
| | | Flächenanteil | 100 % |
| | | FFH-Unters.Fläche | Nein |
| | | Saatgutfläche | Nein |

Erhebungsbogen

B

| | | | | |
|----------------------------|--------------------------|--------------|---|-------------|
| Projekt | Biotopkartierung Hamburg | | Interne Nr. | 98845 |
| | | | DK5 DK5-GK | 7026 |
| Handlungsbedarf | Nein | | DK5 - Name | Spadenland |
| Bearbeitung | PRO | Kopie | Biotop-Nr. alt | 654 |
| Räumliche Abbildung | Fläche | Nein | Kartierung | 28.08.2014 |
| Anzahl Abschnitte | 1 | | Fläche / Länge [m²/m] | 9193,8274 |
| | | | Breite (lineare Abb.) [m] | |

Weitere Angaben

| Merkmal | Wert |
|---------------------------------|--|
| Boden | |
| Feuchte | 8 - naß |
| Reaktion | 7 - neutral |
| Stickstoffgehalt | 7 - stickstoffreich |
| Standort, Relief | |
| Belichtung | 7 - halbsonnig |
| Zusätze - Btyp | v - Verbuschung, spontanes Gehölzaufkommen |
| Veg. - Zeigerwerte | |
| Anz. Wechselfeuchtezeiger | 3 |
| Anz. Überschwemmungsz. | 2 |
| Anz. Magerkeitszeiger (N < 4) | 2 |
| Anteil Magerkeitszeiger (N < 4) | 7 % |

Zeigerwerte der Pflanzenartenliste (Auswertung)

| | | | |
|--------------------|-------------------------------|---|-----|
| Standort | Belichtung | halbsonnig | 7,3 |
| Boden | Feuchte | naß | 7,5 |
| | Stickstoff (N) | stickstoffreich | 7,3 |
| | Reaktion | neutral | 7,1 |
| Vegetation | Mahdverträglichkeit | schnittempfindlich bis mäßig schnittverträglich | 4,5 |
| Zeigerwerte | Futterwert | mäßige Futterqualität | 3,5 |
| | Wechselfeuchteanzeiger | | 3 |
| | Giftpflanzen | | 2 |
| | Überschw.anzeiger | | 2 |

Pflanzenartenliste

| Gruppe / Pflanzenart | MS | M | W | Vs | St | PA | Ph | Sz | VS | V | G | cf | Rote Liste | | | | | |
|--|----|---|---|----|----|----|----|----|----|---|---|----|------------|----|----|----|---|--|
| | | | | | | | | | | | | | § | HH | ND | SH | D | |
| Tracheobionta (Gefäßpflanzen) | | | | | | | | | | | | | | | | | | |
| Arrhenatherum elatius (Glatthafer) | 7 | w | | - | - | | | | | | - | | | | | | | |
| Calystegia sepium (Zaun-Winde) | 7 | z | | - | - | | | | | | - | | | | | | | |
| Cirsium arvense (Acker-Kratzdistel) | 7 | z | | - | - | | | | | | - | | | | | | | |
| Cirsium palustre (Sumpf-Kratzdistel) | 7 | w | | - | - | | | | | | - | | | | | | | |
| Dactylis glomerata (Wiesen-Knäuelgras) | 7 | w | | - | - | | | | | | - | | | | | | | |
| Elymus repens (Gewöhnliche Quecke) | 7 | w | | - | - | | | | | | - | | | | | | | |
| Epilobium angustifolium (Schmalblättriges Weidenröschen) | 7 | w | | - | - | | | | | | - | | | | | | | |
| Equisetum palustre (Sumpf-Schachtelhalm) | 7 | z | | - | - | | | | | | - | | | | | | | |
| Filipendula ulmaria (Mädesüß) | 7 | w | | - | - | | | | | | - | | | | | | | |
| Fraxinus excelsior (Gewöhnliche Esche) | 7 | w | | - | - | | | | | | - | | | | | | | |
| Galeopsis tetrahit (Gewöhnlicher Hohlzahn) | 7 | w | | - | - | | | | | | - | | | | | | | |
| Galium aparine (Kletten-Labkraut) | 7 | z | | - | - | | | | | | - | | | | | | | |
| Glyceria fluitans (Flutender Schwaden) | 7 | w | | - | - | | | | | | - | | | | | | | |
| Glyceria maxima (Wasser-Schwaden) | 7 | l | | - | - | | | | | | - | | | | | | | |
| Heracleum sphondylium (Wiesen-Bärenklau) | 7 | z | | - | - | | | | | | - | | | | | | | |
| Phalaris arundinacea (Rohr-Glanzgras) | 7 | h | | - | - | | | | | | - | | | | | | | |
| Potentilla anserina (Gänse-Fingerkraut) | 7 | w | | - | - | | | | | | - | | | | | | | |
| Rubus caesius (Kratzbeere) | 7 | z | | - | - | | | | | | - | | | | | | | |

Erhebungsbogen

B

| | | | | |
|----------------------------|--------------------------|--------------|---|-------------|
| Projekt | Biotopkartierung Hamburg | | Interne Nr. | 98845 |
| | | | DK5 DK5-GK | 7026 |
| | | | DK5 - Name | Spadenland |
| Handlungsbedarf | Nein | | Biotop-Nr. alt | 654 |
| Bearbeitung | PRO | Kopie | Kartierung | 28.08.2014 |
| Räumliche Abbildung | Fläche | Nein | Fläche / Länge [m²/m] | 9193,8274 |
| Anzahl Abschnitte | 1 | | Breite (lineare Abb.) [m] | |

Pflanzenartenliste

| Gruppe / Pflanzenart | MS | M | W | Vs | St | PA | Ph | Sz | VS | V | G | cf | § | Rote Liste | | | | |
|---|----|---|---|----|----|----|----|----|----|---|---|----|-----------|------------|----|----|---|--|
| | | | | | | | | | | | | | | HH | ND | SH | D | |
| Salix viminalis (Korb-Weide) | 7 | w | | S | - | | | | | | - | | | | | | | |
| Sambucus nigra (Schwarzer Holunder) | 7 | w | | S | - | | | | | | - | | | | | | | |
| Scrophularia nodosa (Knotige Braunwurz) | 7 | w | | - | - | | | | | | - | | | | | | | |
| Urtica dioica (Große Brennnessel) | 7 | z | | - | - | | | | | | - | | | | | | | |
| Anzahl Rote Liste Arten | | | | | | | | | | | | | | | | | | |
| Anzahl Arten | | | | | | | | | | | | | 22 | | | | | |

MS: Mengensystem; M: Mengenangabe, W: Bewertung der Art (FFH-Monitoring), Vs: Vegetationsschicht, St: Status, PA: Autor Phänologie; Ph: Phänologie, Sz: Soziabilität, VS: Vitalitätssystem; V: Vitalität, G: Geschlecht, cf: unsichere Bestimmung, §: Schutz nach BNatSchG, HH: Rote Liste Hamburg, Nds: Rote Liste Niedersachsen, SH: Rote Liste Schleswig-Holstein, D: Rote Liste Deutschland