

Erhebungsbogen

B

Projekt	Biotopkartierung Hamburg	Interne Nr.	143889
		DK5 DK5-GK	6844 6846
		DK5 - Name	Hummelsbüttel
Handlungsbedarf	Nein	Biotop-Nr. alt	255 58
Bearbeitung	HEE	Kartierung	05.09.2020
Räumliche Abbildung	Linie	Fläche / Länge [m²/m]	300,45
Anzahl Abschnitte	1	Breite (lineare Abb.) [m]	8

Gesetzlicher Schutz kein gesetzl. Schutz **kein gesetzlich geschütztes Biotop** **Schutz nur teilweise** **Nein**

Gesamtbewertung	6	Wertvoll
– Alter	6	Biotop mittleren Alters, 50 bis 100 Jahre
– Belastungsgrad	6	Flächenhaft geringe oder örtlich stärkere oder Vorbelastung mit deutlichem Einfluß
– Ökolog. Funktion	7	Sehr hohe Bedeutung in einem Biotopkomplex, für den lokalen Biotopverbund oder als Puffer
– Seltenheit	6	Seltener Biotoptyp, ohne seltene oder bedrohte Pflges., ungesättigtes Artenspektrum, reliktsche RL-Arten

Bestandsbeschreibung

Zwischen Kleingartengelände und Gewerbegebiet gelegener sehr breiter Knick mit kaum noch erkennbarem Wall. Die Baumschicht besteht in in Ost-West-Richtung verlaufenden Teil aus vereinzelt, mittelhohen Stiel-Eichen und Hainbuchen sowie naturverjüngten und bis in die Baumschicht aufgewachsenen Berg-Ahornen. Die dichte Strauchschicht wird von Haseln und Weißdornen bestimmt und ist sehr locker von Traubenkirsche, Vogelbeere, Liguster und Flieder durchsetzt. Die Haseln sind streckenweise nach Stockschatz vielstämmig durchgewachsen. Die von Nordosten nach Südwesten verlaufende Teilstrecke weist eine bis in die Baumschicht übergehende Strauchschicht aus verschiedenen Weiden, Hänge-Birken und Schwarz-Erlen auf. Im Unterwuchs hat sich eine lockere bis dichte Krautschicht aus Giersch und Echter Nelkenwurz entwickelt. Vereinzelt treten unter anderem Wiesen-Kerbel, Knäuelgras und Brennessel auf.

Der Gehölzbestand ist deutlich ruderalisiert und von einem Trampelpfad durchzogen. Im Bereich der Kleingartenanlage Stellen wurden Gartenabfälle abgelagert, auf denen Gartenarten und Eutrophierungszeiger aufwachsen.

Aufgrund der Lage im Siedlungsbereich entfällt der gesetzliche Schutz.

Vorkommen an Biototypen

1	TF	Typ	HF	F.Anteil
2	BTYP	Biototyp		- gesetzl. Grundl.
3	Zusatz	Zusatz zum Biototypen		
4	LRT	Lebensraumtyp		
1	1		Ja	100 %
2	HWB	Durchgewachsener Knick (2018)		(§ 14 (2) 2.2)
4	kein LRT	kein Lebensraumtyp nach FFH-Richtlinie		

Räumliche Lage

Lagebeschreibung	zwischen Kleingartenverein und Gewerbegebiet am Lademannbogen		
Nachbarnutzung/en	Kleingarten, Gewerbegebiet		
Rechtswert (X)	568074	Hochwert (Y)	5944214
Bezirk	Wandsbek	Naturraum	Geestplatten westlich der Alster (696.01)
Stadtteil (OT-Nr.)	Hummelsbüttel (520)	Gemarkung	Hummelsbüttel (530)
Digitaler Grünplan	<input checked="" type="checkbox"/> Hafengesamtgebiet	<input type="checkbox"/> Ramsargebiet	<input type="checkbox"/> EG-Vogelschutzgeb.
Ausgleichsflächen NSG / ND / LSG	<input type="checkbox"/> Biosphärenreservat	<input type="checkbox"/> Nationalpark	<input type="checkbox"/>
FFH-GEBIET			
Wasserschutzgebiet			

Erhebungsbogen

B

Projekt	Biotopkartierung Hamburg	Interne Nr.	143889
		DK5 DK5-GK	6844 6846
		DK5 - Name	Hummelsbüttel
Handlungsbedarf	Nein	Biotop-Nr. alt	255 58
Bearbeitung	HEE	Kartierung	05.09.2020
Räumliche Abbildung	Linie	Fläche / Länge [m²/m]	300,45
Anzahl Abschnitte	1	Breite (lineare Abb.) [m]	8

Räumliche Lage

Karte

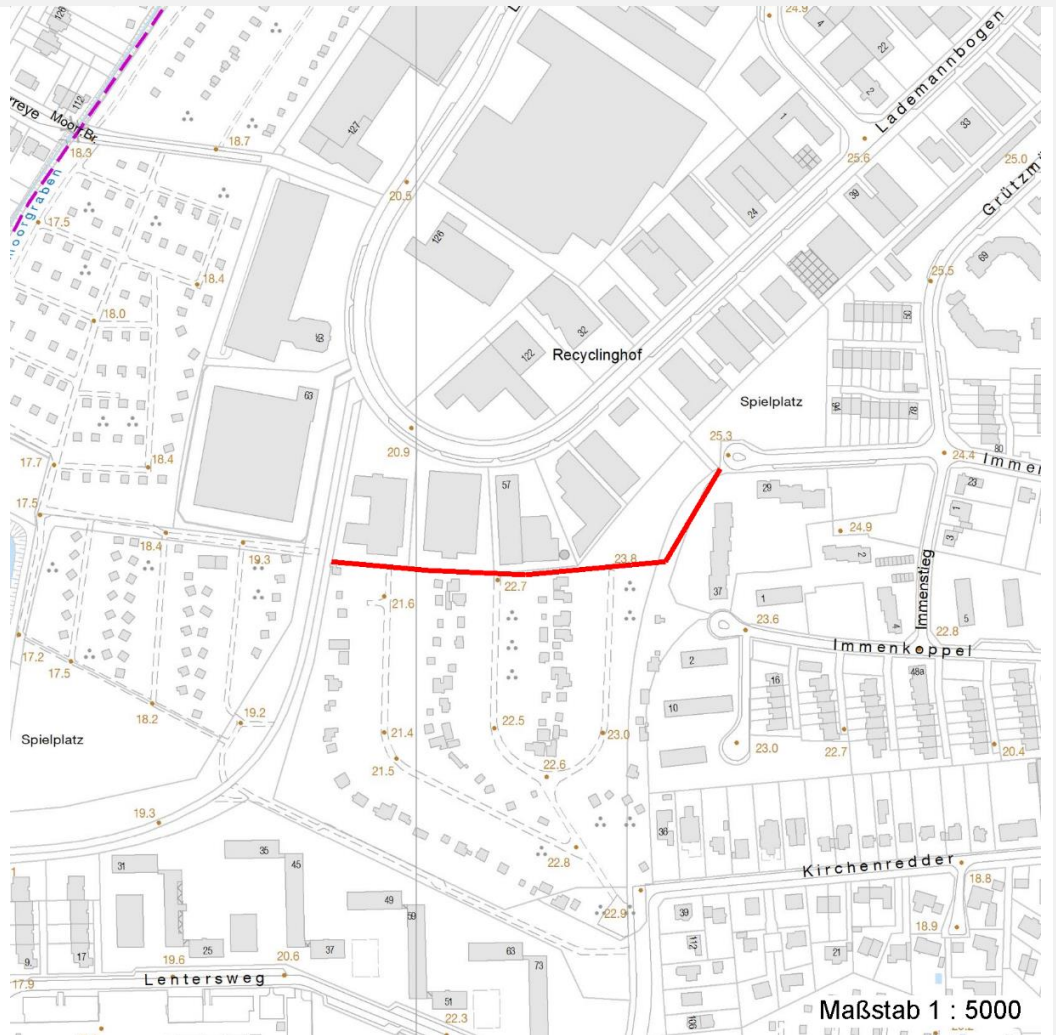

Weitere Erhebungsbögen

Interne Nr.	Interne Nr. Zuordnung	DK5	Biotop-Nr.	Kartierung	Zuordnung	DK5 (GK)	Biotop-Nr. (alt)
143889	40331	6844	255	15.10.1995	K	6846	58
143889	40336	6844	255	12.06.2003	K	6846	58
143889	40337	6844	255	21.08.2011	K	6846	58

Zuordnung: N = nachfolgende Kartierung, K = weitere Kartierungen (zeitlich vorher oder nachher)

Weitere Angaben

Merkmal	Wert
Auswertung	
Gefährdung/ Einflüsse	Ablagerung von Müll / Gartenabfällen
Wertgesichtspunkte	Dominanz von Laubgehölzen
	Spontane Schlingpflanzenvegetation
	Reste von kulturhistorisch typischen Strukturen

Erhebungsbogen

B

Projekt	Biotopkartierung Hamburg	Interne Nr.	143889
		DK5 DK5-GK	6844 6846
Handlungsbedarf	Nein	DK5 - Name	Hummelsbüttel
Bearbeitung	HEE	Biotop-Nr. alt	255 58
Räumliche Abbildung	Linie	Kartierung	05.09.2020
Anzahl Abschnitte	1	Fläche / Länge [m²/m]	300,45
		Breite (lineare Abb.) [m]	8

Weitere Angaben

Merkmal	Wert
zoologisch bedeutsame Strukturen	Gehölzpflanzung Dichte spontane Gebüsche
Bedeutung für Tiergruppe	Insekten, allgemein Vögel
Maßnahmen	Beseitigen von Müll, Gartenabfällen u.a

Teilflächenbeschreibung

Teilflächentyp		Teilflächen-Nr.	1
Biotoptyp	Durchgewachsener Knick (2018)	Biotoptyp	HWB
- Zusatz		- gesetzl. Grundl.	(§ 14 (2) 2.2)
FFH-LRT	kein Lebensraumtyp nach FFH-Richtlinie	FFH-LRT	kein LRT
Beschreibung		Entw.potential LRT	
		Hauptfläche	Ja
		Flächenanteil	100 %
		FFH-Unters.Fläche	Nein
		Saatgutfläche	Nein

Weitere Angaben

Merkmal	Wert
Boden	
Feuchte	5 - frisch und mäßig frisch
Stickstoffgehalt	7 - stickstoffreich
Standort, Relief	
Relief	flacher Wall
Neigung - Gelände	N2 - schwach geneigt (3,5-9 %)
Ausrichtung	V - Verschiedene
Belichtung	5 - halbschattig
Luft	keine Besonderheiten
Veg. - Deckg./Ant.	
Gesamt	100 %
1. Baumschicht	70 %
2. Baumschicht	40 %
Strauchschicht	80 %
1. Krautschicht	70 %
Veg. - Höhe	
Gesamt, durchschn.	20.00 m

Erhebungsbogen

B

Projekt	Biotopkartierung Hamburg		Interne Nr.	143889
			DK5 DK5-GK	6844 6846
			DK5 - Name	Hummelsbüttel
Handlungsbedarf	Nein		Biotop-Nr. alt	255 58
Bearbeitung	HEE	Kopie Ja	Kartierung	05.09.2020
Räumliche Abbildung	Linie		Fläche / Länge [m²/m]	300,45
Anzahl Abschnitte	1		Breite (lineare Abb.) [m]	8

Zeigerwerte der Pflanzenartenliste (Auswertung)

Standort	Belichtung	halbschattig	5,5
Boden	Feuchte	mäßig feucht und wechselfeucht	5,8
	Stickstoff (N)	stickstoffreich	7,1
	Reaktion	neutral	6,8
Vegetation	Mahdverträglichkeit	mäßig schnittverträglich (erster Schnitt nicht vor 1. Juli)	5,4
Zeigerwerte	Futterwert	geringwertiges Futter	3,1
	Wechselfeuchteanzeiger		0
	Giftpflanzen		0
	Überschw.anzeiger		2

Pflanzenartenliste

Gruppe / Pflanzenart	MS	M	W	Vs	St	PA	Ph	Sz	VS	V	G	cf	§	Rote Liste			
														HH	ND	SH	D
Tracheobionta (Gefäßpflanzen)																	
Acer campestre (Feld-Ahorn)	7	w		S													
Acer pseudoplatanus (Berg-Ahorn)	7	w		B2													
Acer pseudoplatanus (Berg-Ahorn)	7	w		S													
Aegopodium podagraria (Giersch)	7	h		K1													
Agrostis capillaris (Rotes Straußgras)	7	w		K1													
Alnus glutinosa (Schwarz-Erle)	7	w		B2													
Betula pendula (Hänge-Birke)	7	w		B1													
Carpinus betulus (Hainbuche)	7	z		B2													
Corylus avellana (Haselnuss)	7	z		S													
Dactylis glomerata (Wiesen-Knäuelgras)	7	z		K1													
Galeobdolon argentatum (Garten Goldnessel)	7	w		K1													
Geum urbanum (Echte Nelkenwurz)	7	z		K1													
Glechoma hederacea (Gundermann)	7	z		K1													
Impatiens parviflora (Kleinblütiges Springkraut)	7	w		K1													
Ligustrum vulgare (Gemeiner Liguster)	7	w		S													
Lonicera periclymenum (Wald-Geißblatt)	7	w															
Prunus padus (Echte Traubenkirsche)	7	w		S													
Quercus robur (Stiel-Eiche)	7	w		B1													
Rubus fruticosus agg. (Artengruppe Echte Brombeere)	7	w		S													
Rumex conglomeratus (Knäuel-Ampfer)	7	w		K1							X						
Salix caprea (Sal-Weide)	7	w		B1													
Sambucus nigra (Schwarzer Holunder)	7	w		S													
Symphoricarpos spec. (Schneebeere)	7	w		S													
Syringa vulgaris (Gewöhnlicher Flieder)	7	w		S													
Taraxacum spec. (Löwenzahn)	7	w		K1													
Urtica dioica (Große Brennnessel)	7	z		K1													
Anzahl Rote Liste Arten																	
Anzahl Arten														25			

MS: Mengensystem; M: Mengenangabe, W: Bewertung der Art (FFH-Monitoring), Vs: Vegetationsschicht, St: Status, PA: Autor Phänologie; Ph: Phänologie, Sz: Sozibilitätät, VS: Vitalitätssystem; V: Vitalität, G: Geschlecht, cf: unsichere Bestimmung, §: Schutz nach BNatSchG, HH: Rote Liste Hamburg, Nds: Rote Liste Niedersachsen, SH: Rote Liste Schleswig-Holstein, D: Rote Liste Deutschland